

CURVA N°	ELEMENTOS GEOMETRICOS					PONTOS NOTAVEIS	COORDENADAS		
	RAIO	LC	AC	D/DC	T		E	N	
2	1.000,000	0,000	0°44'49"	13,038	6,519	INICIO	0+0,000	305.358,158	9.514.948,077
3	1.000,000	0,000	0°41'56"	12,198	6,099	PC	0+168,613	305.194,117	9.514.987,051
						PI	-	305.187,785	9.514.988,603
						PT	0+181,651	305.181,434	9.514.990,072
						PC	0+330,524	305.036,391	9.515.023,828
4	1.000,000	0,000	1°5'16"	18,985	9,493	PI	-	305.030,449	9.515.025,003
						PT	0+342,722	305.024,491	9.515.026,305
						PC	0+487,079	304.883,463	9.515.057,125
						PI	-	304.874,189	9.515.059,152
						PT	0+506,064	304.864,955	9.515.061,354

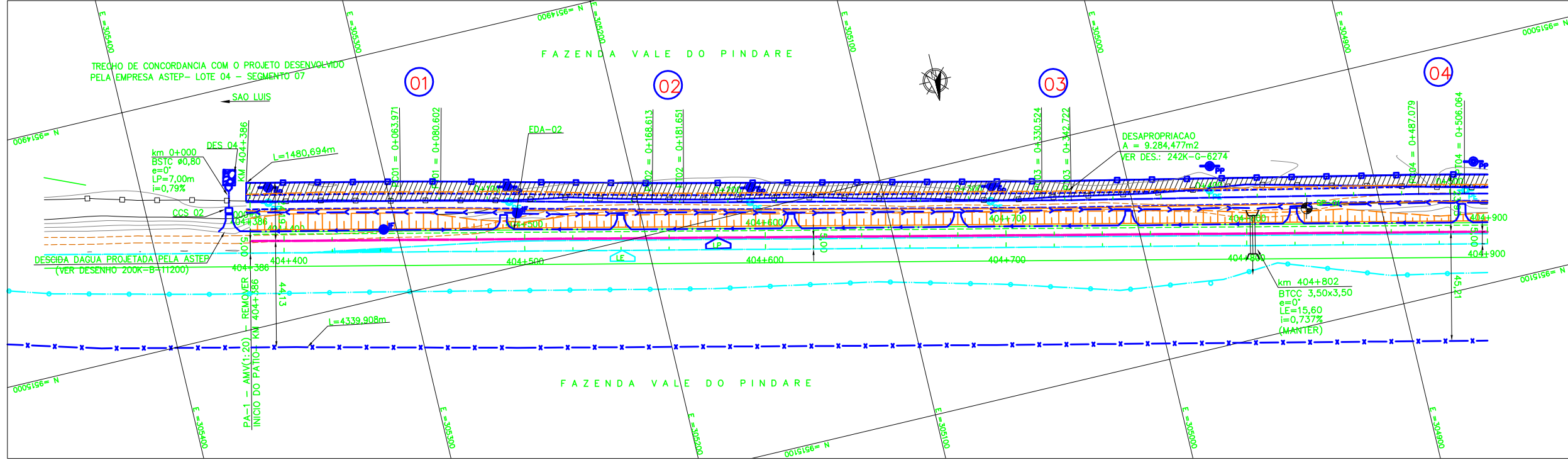

LEGENDAS

EXISTENTE	PROJETO
EXIXO E ESTAQUEAMENTO DA LINHA	EXIXO E ESTAQUEAMENTO EM PLANTA
INDICACAO DE BORDO	EXIXO DA ESTRADA DE SERVIÇO
NUMERACAO DAS VIAS	FAIXA DE DOMINIO REMANEJADA
RN - REFERENCIA DE NIVEL	INDICACAO DE BORDO
MARCO DE POLIGONAL	NUMERACAO DAS VIAS
CAIXA DE ENERGIA	NUMERO DAS CURVAS PROJETADAS
CAIXA DE INSPECAO	ACESSO OU CAMINHO DE SERVIÇO
ACESSO OU CAMINHO DE SERVIÇO (VA)	CORTE
TOPO DO BOLETO	ATERRO
PERFIL DO TERRENO	POSTE E LINHA DE ALTA TENSAO
TALVEGUES	GABIAO
PLACA DE SINALLIZACAO	EXIXO EM PERFIL
PASSAGEM EM NIVEL (PN)	MURO DE CONTENCAO
EDIFICACAO	FIBRA OPTICA REMANEJADA (FOR)
ESTRADA (BR/MA/PA)	DISSIPADOR DE ENERGIA
POSTE E LINHA DE ALTA TENSAO	CRUZ DE SANTO ANDRE
FAIXA DE DOMINIO	PLACA DE SINALLIZACAO
FIBRA OPTICA (CFO)	PASSAGEM DE VEICULOS (PV)
FIBRA OPTICA A REMANEJAR (FOR)	DESCIDA DAGUA TIPO RAPIDA (DR)
CERCA	DESCIDA DAGUA EM DEGRAUS (DD)
VALETA DE PROTECAO (VP)	CERCA PROJETADA
VALETA TRAPEZOIDAL DE CORTE (VC)	VALETA DE PROTECAO (VP)
SARJETA DE ATERRO (SA)	VALETA TRAPEZOIDAL DE CORTE (VC)
SARJETA DE BANQUETA (SB)	SARJETA DE ATERRO (SA)
CANALETA RETANGULAR (CR)	SARJETA DE BANQUETA (SB)
MEIO FIO (MF)	SARJETA TRIANGULAR DE CORTE (SC)
PASSAGEM DE VEICULOS (PV)	SARJETA TRIANGULAR S/ REVESTIMENTO (ST)
CURVAS DE NIVEL	CANALETA RETANGULAR (CR)
DESCIDA DAGUA TIPO RAPIDA (DR)	VALA SEM REVESTIMENTO
DESCIDA DAGUA EM DEGRAUS (DD)	MEIO FIO (MF)
CRUZ DE SANTO ANDRE	PASSAGEM DE VEICULOS (PV)
INVERSAO DE FLUXO (IF)	DRENO PROFUNDO LONGITUDINAL (DP)
INDICACAO DE FLUXO	INVERSAO DE FLUXO (IF)
OBRA DE ARTE ESPECIAL(OAE)	CAIXA COLETORA
OBRA DE ARTE ESPECIAL(OAE)	CANAL RETANGULAR
PORTAO/FAZENDA	PASSAGEM EM NIVEL (PN)
DISSIPADOR DE ENERGIA	EDIFICACAO
	INDICACAO DE FLUXO
	OBRA DE ARTE ESPECIAL(OAE)
	TRANSPOICAO DE SARJETA/VALETA
	CHAMINE PARA POÇO DE VISITA
	PASSAGEM DAGUA EM NIVEL (PD)
	BACIA DE DISSIPACAO

CADASTRO	
D = DIAMETRO	BSTC BUEIRO SIMPLES TUBULAR DE CONCRETO
L = COMPRIMENTO	BDTC BUEIRO DUPLIO TUBULAR DE CONCRETO
E = ESCONSIDADE	BTCC BUEIRO TRIPLO TUBULAR DE CONCRETO
I = DECLIVIDADE	BSCC BUEIRO SIMPLES CELULAR DE CONCRETO
	BDCC BUEIRO DUPLIO CELULAR DE CONCRETO
	BTCC BUEIRO TRIPLO CELULAR DE CONCRETO

PROJETADO	
D = DIAMETRO	BSTC BUEIRO SIMPLES TUBULAR DE CONCRETO
L = COMPRIMENTO	BDTC BUEIRO DUPLIO TUBULAR DE CONCRETO
E = ESCONSIDADE	BTCC BUEIRO TRIPLO TUBULAR DE CONCRETO
I = DECLIVIDADE	BSCC BUEIRO SIMPLES CELULAR DE CONCRETO
	BDCC BUEIRO DUPLIO CELULAR DE CONCRETO
	BTCC BUEIRO TRIPLO CELULAR DE CONCRETO

SP-N°	SONDAGEM A PERCUSSAO
ST-N°	SONDAGEM A TRADO
ASV	AREA DE SUPRESSAO VEGETAL - ASV
ADMP	AREA DE DEPOSITO DE MATERIAL PROVISORIA - ADMP
N	INDICACAO DE NORTE
N°	INDICACAO DE COORDENADAS-MARCOS

NOTAS

- AS MEDIDAS ESTAO EM METRO, EXCETO ONDE INDICADO.
- AS COORDENADAS ESTAO NO SISTEMA UTM SAD-69, MC -45 (CVRD).
- NOTA GERAL: NOS TRECHOS EM QUE O PROJETO DA ESTRADA DE SERVIÇO SEGUIE O TRACADO EXISTENTE, NAO ESTA SENDO APRESENTADO O SEU PERFIL COM GREIDE. ESSES TRECHOS SERAO APENAS ENQUADRADOS A NOVA SECAO COM LARGURA DE 6,00 METROS E NELES EXECUTADOS SERVICOS DE REGULARIZACAO DO DO SUBLEITO, ACRESCIDO DA CAMADA DE 10 CM DE MATERIAL PROPRIO DESTINADO PARA REVESTIMENTO PRIMARIO.

N° SUB-CONTRATADA
PRO629-25-ES-GEO-01

DOCUMENTOS DE REFERENCIA

GEO: 242K-B-06272
TOP: 242K-V-06271

REV.	T.E.	DESCRICAO	PROJ.	DES.	VER.	APR.	DATA
0	C	PARA CONHECIMENTO	GDA	PDC	RC	MS	29/07/09
A	B	EMISSAO INICIAL	GDA	PDC	RC	MS	22/07/09

REVISOES

T.E.	(A) PRELIMINAR	(C) PARA CONHECIMENTO	(E) PARA CONSTRUCAO	(G) CONFORME CONSTRUIDO
TIPO DE EMISSAO	(B) PARA APROVACAO	(D) PARA COTACAO	(F) CONFORME COMPRADO	(H) CANCELADO (V) VALIDADO

REV.	T.E.	DESCRICAO	PROJ.	DES.	VER.	APR.	DATA
0	C	PARA CONHECIMENTO	GDA	PDC	RC	MS	29/07/09
A	B	EMISSAO INICIAL	GDA	PDC	RC	MS	22/07/09

REVISOES

T.E.	(A) PRELIMINAR	(C) PARA CONHECIMENTO	(E) PARA CONSTRUCAO	(G) CONFORME CONSTRUIDO
TIPO DE EMISSAO	(B) PARA APROVACAO	(D) PARA COTACAO	(F) CONFORME COMPRADO	(H) CANCELADO (V) VALIDADO

PROGRAMA CAPACITACAO LOGISTICA NORTE N1030-02

FERROVIA - KM 331,03 A KM 541,05
LOCALACAO 25 - KM 404+386 AO KM 408+742
GEOMETRIA
FERROVIA - KM 404+386 AO KM 404+900

ESCALA SE: N° CONTRATADA: N° VALE: REVISAO: 0

DEO-2500-B02-6274 242K-B-06274