

Estaca	Cotas Projeto	Cotas Terreno
351+900	57.67	57.67
351+950	57.68	57.68
352+000	57.69	57.69
352+050	57.71	57.71
352+100	57.72	57.72
352+150	57.73	57.73
352+200	57.74	57.74
352+250	57.75	57.75
352+300	57.77	57.77
352+350	57.78	57.78
352+400	57.81	57.81
352+450	57.82	57.82
352+500	57.82	57.82
352+517	57.93	57.93

COORDENADAS PLANAS UTM SAD69		
PONTO	ESTE	NORTE
010	344508,896	9545082,857

LEGENDAS

EXISTENTE	PROJETO
EXIXO E ESTACAMENTO DA LINHA	EXIXO E ESTACAMENTO EM PLANTA
INDICACAO DE BORDO	EXIXO DA ESTRADA DE SERVIÇO
NUMERACAO DAS VIAS	FAIXA DE DOMINIO
RN - REFERENCIA DE NIVEL	INDICACAO DE BORDO
MARCO DE POLIGONAL	NUMERO DAS VIAS PROJETADAS
CAIXA DE ENERGIA	ACESSO OU CAMINHO DE SERVIÇO
CAIXA DE INSPECAO	CORTE
ACESSO OU CAMINHO DE SERVIÇO (VA)	ATERRO
TOPO DO BOLETO	POSTE E LINHA DE ALTA TENSAO
PERFIL DO TERRENO TALVEGUES	GABIAO
PLACA DE SINLIZACAO	EIXO EM PERFIL
PASSAGEM EM NIVEL (PN)	MURO DE CONTENCAO
EDIFICACAO	FIBRA OPTICA REMANEJADA (CFOR)
ESTRADA (BR/MA/PA)	DISSIPADOR DE ENERGIA
POSTE E LINHA DE ALTA TENSAO	CRUZ DE SANTO ANDRE
FAIXA DE DOMINIO	PLACA DE SINLIZACAO
FIBRA OPTICA (CFO)	PASSAGEM DE VEICULOS (PV)
FIBRA OPTICA A REMANEJAR (CFOR)	DESCIDA DAGUA TIPO RAPIDA (DR)
CERCA	DESCIDA DAGUA EM DEGRAUS (DD)
VALETA DE PROTECAO (VP)	CERCA PROJETADA
VALETA TRAPEZOIDAL DE CORTE (VC)	VALETA DE PROTECAO (VP)
SARJETA DE ATERRO (SA)	VALETA TRAPEZOIDAL DE CORTE (VC)
SARJETA DE BANQUETA (SB)	SARJETA DE ATERRO (SA)
CANALETA RETANGULAR (CR)	SARJETA TRIANGULAR DE CORTE (SC)
MEIO FIO (MF)	SARJETA TRIANGULAR S/ REVESTIMENTO (ST)
PASSAGEM DE VEICULOS (PV)	CANALETA RETANGULAR (CR)
CURVAS DE NIVEL	VALA SEM REVESTIMENTO
DESCIDA DAGUA TIPO RAPIDA (DR)	MEIO FIO (MF)
DESCIDA DAGUA EM DEGRAUS (DD)	ORDEN PROFUNDO LONGITUDINAL (OP)
CRUZ DE SANTO ANDRE	INVERSAO DE FLUXO (IF)
INVERSAO DE FLUXO (IF)	CAIXA COLETORA
INDICACAO DE FLUXO	CANAL RETANGULAR
OBRA DE ARTE ESPECIAL(OAE)	PASSAGEM EM NIVEL (PN)
PORTAO/FAZENDA	EDIFICACAO
DISSIPADOR DE ENERGIA	INDICACAO DE FLUXO
	OBRA DE ARTE ESPECIAL(OAE)
	TRANSPOSICAO DE SARJETA/VALETA
	CHAMINE PARA POÇO DE VISTA
	PASSAGEM DAGUA EM NIVEL (PD)
	BACIA DE DISSIPACAO

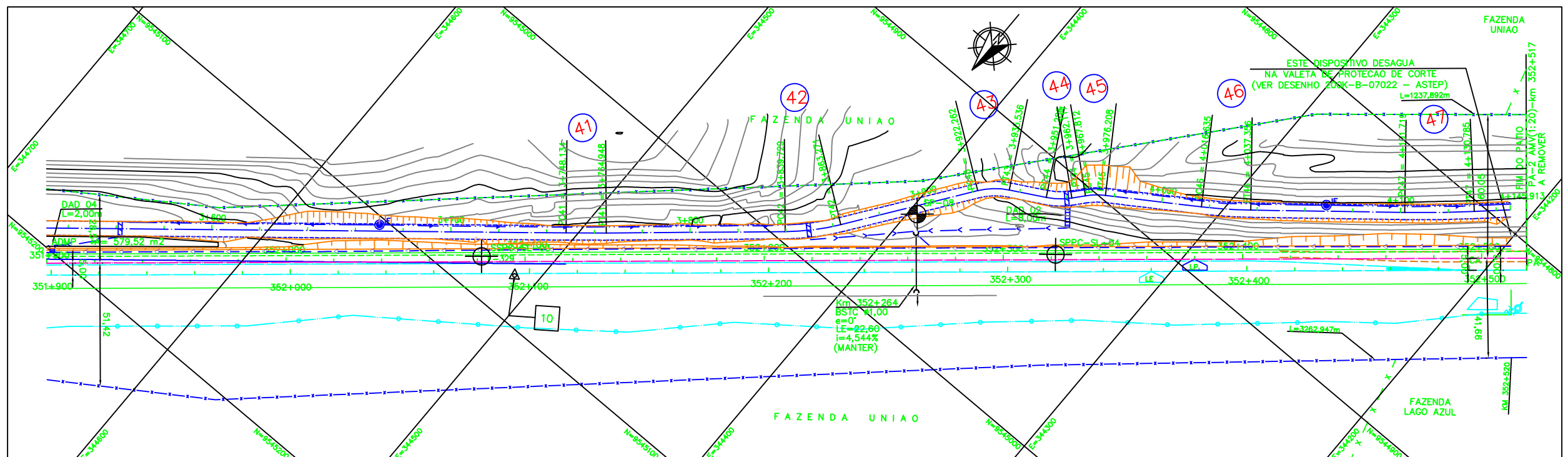

NOTAS

- AS MEDIDAS ESTAO EM METRO, EXCETO ONDE INDICADO.
- AS COORDENADAS ESTAO NO SISTEMA UTM SAD-69, MC -45 (CVRD).
- NOTA GERAL: NOS TRECHOS EM QUE O PROJETO DA ESTRADA DE SERVIÇO SEGUIR O TRACADO EXISTENTE, NAO ESTA SENDO APRESENTADO O SEU PERFIL COM GREIDE. ESSES TRECHOS SERAO APENAS ENQUADRADOS A NOVA SECAO COM LARGURA DE 6,00 METROS E NELES EXECUTADOS SERVICOS DE REGULARIZACAO DO DO SUBLEITO, ACRESCIDO DA CAMADA DE 10 CM DE MATERIAL PROPRIO DESTINADO PARA REVESTIMENTO PRIMARIO.

Nº SUB-CONTRATADA
PRO629-22-ES-GEO-07

DOCUMENTOS DE REFERENCIA

GEO: 242K-B-06652
TOP: 242K-V-06654

REV.	T.E.	DESCRICAO	PROJ.	DES.	VER.	APR.	DATA
0	C	PARA CONHECIMENTO	GDA	PDC	RC	MS	29/07/09
A	B	EMISSAO INICIAL	GDA	PDC	RC	MS	22/07/09

REVISOES

TIPO DE EMISSAO	(A) PRELIMINAR	(B) PARA APROVACAO	(C) PARA CONHECIMENTO	(D) PARA COTACAO	(E) PARA CONSTRUCAO	(F) CONFORME COMPRADO	(G) CONFORME CONSTRUIDO	(H) CANCELADO	(V) VALIDADO
-----------------	----------------	--------------------	-----------------------	------------------	---------------------	-----------------------	-------------------------	---------------	--------------

ESCALA SE: 1:1000

RESP. **ODEBRECHT** PROJ. **Prodec**

PROGRAMA CAPACITACAO LOGISTICA NORTE N1030-02

FERROVIA - KM 331,03 A KM 541,05
LOCALACAO 22 - KM 348+500 AO KM 352+517
GEOMETRIA
FERROVIA - KM 351+900 AO KM 352+517

ESCALA SE: 1:1000
Nº CONTRATADA: DEO-2200-B02-6660
Nº VALE: 242K-B-06660
REVISAO: 0