

LEGENDAS

EXISTENTE	PROJETO
EXIXO E ESTACAMENTO DA LINHA	EXIXO E ESTACAMENTO EM PLANTA
INDICACAO DE BORDO	EXIXO DA ESTRADA DE SERVIÇO
NUMERACAO DAS VIAS	FAIXA DE DOMINIO
RN - REFERENCIA DE NIVEL	INDICACAO DE BORDO
MARCO DE POLIGONAL	NUMERACAO DAS VIAS PROJETADAS
CAIXA DE ENERGIA	ACESSO OU CAMINHO DE SERVIÇO
CAIXA DE INSPECCAO	CORTE
ACESSO OU CAMINHO DE SERVIÇO (VA)	ATERRO
TOPO DO BOLETO	POSTE E LINHA DE ALTA TENSAO
PERFIL DO TERRENO	GABIAO
TALVEGUES	EXIXO EM PERFIL
PLACA DE SINLIZACAO	MURO DE CONTENCAO
PASSAGEM EM NIVEL (PN)	FIBRA OPTICA REMANEJADA (CFOR)
EDIFICACAO	DISSIPADOR DE ENERGIA
ESTRADA (BR/MA/PA)	CRUZ DE SANTO ANDRE
POSTE E LINHA DE ALTA TENSAO	PLACA DE SINLIZACAO
FAIXA DE DOMINIO	PASSAGEM DE VEICULOS (PV)
FIBRA OPTICA (CFO)	DESCIDA DAGUA TIPO RAPIDA (DR)
FIBRA OPTICA A REMANEJAR (CFOR)	DESCIDA DAGUA EM DEGRAUS (DD)
CERCA	CERCA PROJETADA
VALETA DE PROTECAO (VP)	VALETA DE PROTECAO (VP)
VALETA TRAPEZOIDAL DE CORTE (VC)	VALETA TRAPEZOIDAL DE CORTE (VC)
SARJETA DE ATERRO (SA)	SARJETA DE ATERRO (SA)
SARJETA DE BANQUETA (SB)	SARJETA DE BANQUETA (SB)
CANALETA RETANGULAR (CR)	SARJETA TRIANGULAR S/ REVESTIMENTO (ST)
MEIO FIO (MF)	VALA SEM REVESTIMENTO
PASSAGEM DE VEICULOS (PV)	MEIO FIO (MF)
CURVAS DE NIVEL	ORNO PROFUNDO LONGITUDINAL (OP)
DESCIDA DAGUA TIPO RAPIDA (DR)	INVERSAO DE FLUXO (IF)
DESCIDA DAGUA EM DEGRAUS (DD)	CAIXA COLETORA
CRUZ DE SANTO ANDRE	CANAL RETANGULAR
INVERSAO DE FLUXO (IF)	PASSAGEM EM NIVEL (PN)
INDICACAO DE FLUXO	EDIFICACAO
OBRA DE ARTE ESPECIAL(OAE)	INDICACAO DE FLUXO
PORTAO/FAZENDA	OBRA DE ARTE ESPECIAL(OAE)
DISSIPADOR DE ENERGIA	TRANSPOSICAO DE SARJETA/VALETA
	CHAMINE PARA POÇO DE VISTA
	PASSAGEM DAGUA EM NIVEL (PD)
	BACIA DE DISSIPACAO

CADASTRO	
D	= DIAMETRO
L	= COMPRIMENTO
E	= ESCONDSIDADE
I	= DECLIVIDADE
BSTC	BUEIRO SIMPLES TUBULAR DE CONCRETO
BDTC	BUEIRO DUPLO TUBULAR DE CONCRETO
BTTTC	BUEIRO TRIPLO TUBULAR DE CONCRETO
BSCC	BUEIRO SIMPLES CELULAR DE CONCRETO
BDCC	BUEIRO DUPLO CELULAR DE CONCRETO
BTTCC	BUEIRO TRIPLO CELULAR DE CONCRETO

PROJETADO	
D	= DIAMETRO
L	= COMPRIMENTO
E	= ESCONDSIDADE
I	= DECLIVIDADE
BSTC	BUEIRO SIMPLES TUBULAR DE CONCRETO
BDTC	BUEIRO DUPLO TUBULAR DE CONCRETO
BTTTC	BUEIRO TRIPLO TUBULAR DE CONCRETO
BSCC	BUEIRO SIMPLES CELULAR DE CONCRETO
BDCC	BUEIRO DUPLO CELULAR DE CONCRETO
BTTCC	BUEIRO TRIPLO CELULAR DE CONCRETO

SP-N	= SONDAGEM A PERCUSSAO
ST-N	= SONDAGEM A TRADO
ASV	= AREA DE SUPRESSAO VEGETAL - ASV
ADM	= AREA DE DEPOSITO DE MATERIAL PROVISORIA - ADM
N	= INDICACAO DE NORTE
N	= INDICACAO DE COORDENADAS-MARCOS

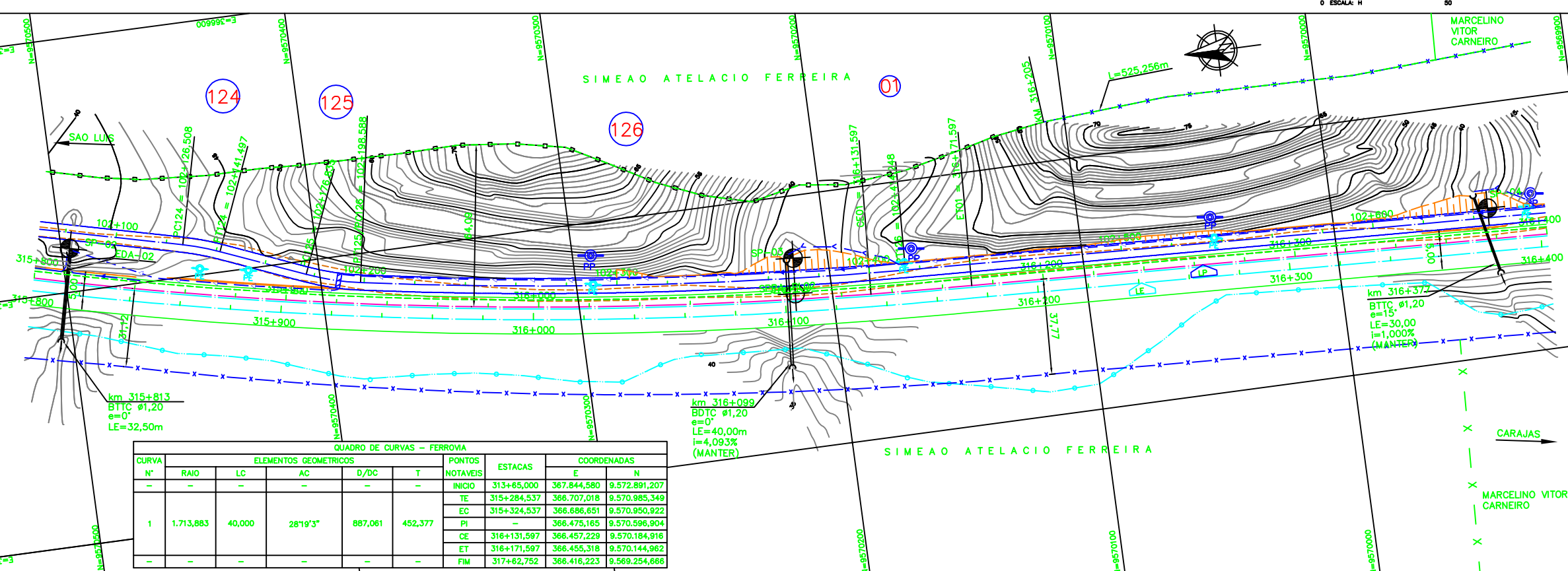
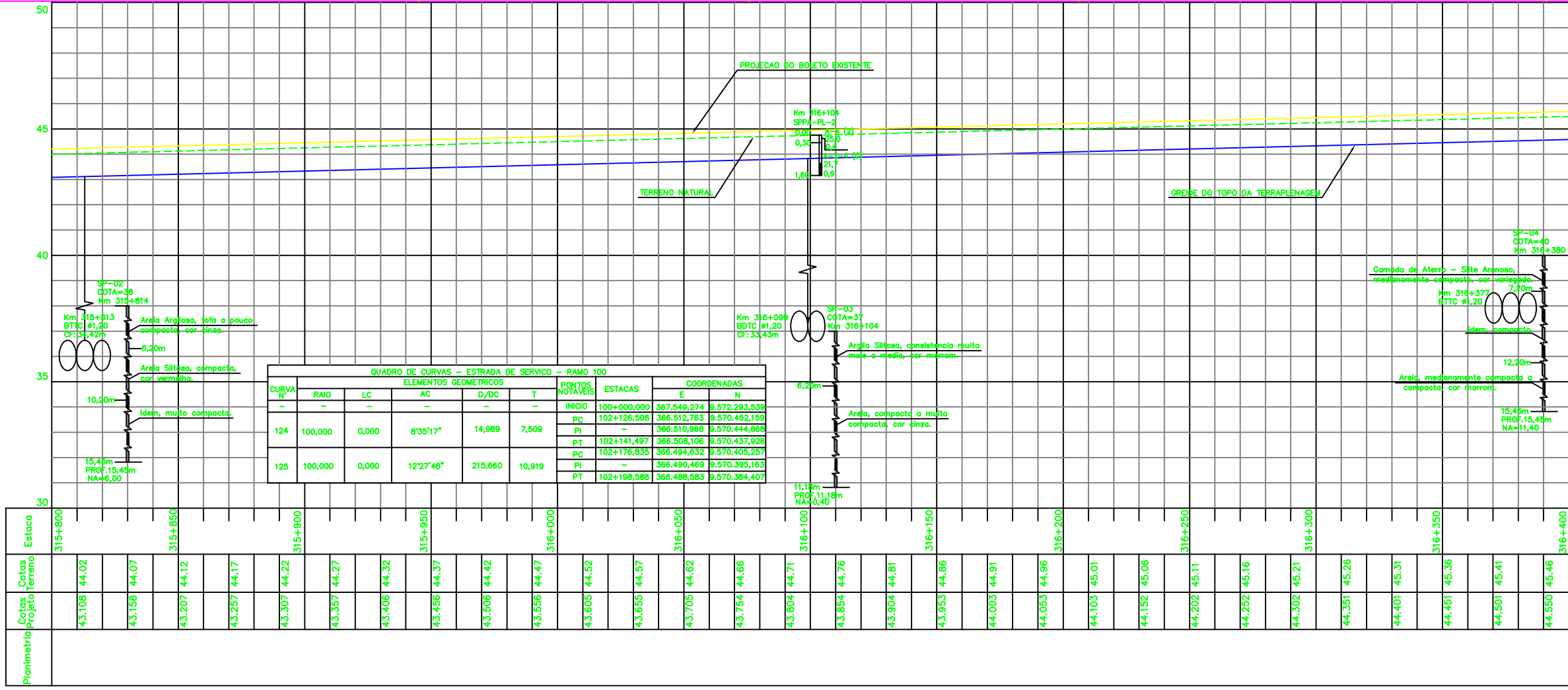

**NOTAS**

- AS MEDIDAS ESTAO EM METRO, EXCETO ONDE INDICADO.
- AS COORDENADAS ESTAO NO SISTEMA UTM SAD-69, MC -45 (CYRD).
- NOTA GERAL: NOS TRECHOS EM QUE O PROJETO DA ESTRADA DE SERVIÇO SEGUIR O TRACADO EXISTENTE, NAO ESTA SENDO APRESENTADO O SEU PERFIL COM GREIDE. ESSES TRECHOS SERAO APENAS ENQUADRADOS A NOVA SECAO COM LARGURA DE 6,00 METROS E NELES EXECUTADOS SERVICOS DE REGULARIZACAO DO DO SUBLEITO, ACRESCIDO DA CAMADA DE 10 CM DE MATERIAL PROPRIO DESTINADO PARA REVESTIMENTO PRIMARIO.

N° SUB-CONTRATADA  
PRO629-20-ES-GE0-06

**DOCUMENTOS DE REFERENCIA**

GE0: 234K-B-06488  
TOP: 234K-V-06503

REV.	T.E.	DESCRICAO	PROJ.	DES.	VER.	APR.	DATA
0	C	PARA CONHECIMENTO	GDA	PDC	RC	MS	29/07/09
A	B	EMISSAO INICIAL	GDA	PDC	RC	MS	22/07/09

**REVISOES**

T.E. (A) PRELIMINAR (C) PARA CONHECIMENTO (E) PARA CONSTRUCAO (G) CONFORME CONSTRUIDO  
TIPO DE (B) PARA APROVACAO (D) PARA COTACAO (F) CONFORME COMPRADO (H) CANCELADO (V) VALIDADO

ESCALA	SE	N° CONTRATADA	N° VALE	REVISAO
1:1000	SE	DE0-2000-B02-6495	234K-B-06495	0

RESP. **ODEBRECHT** CONSTRUTORA NORBERTO ODEBRECHT S.A. PROJ. **Prodec**

**PROGRAMA CAPACITACAO LOGISTICA NORTE N1030-02**

FERROVIA - KM 000,00 A KM 331,03  
LOCALACAO 20 - KM 313+065 AO KM 317+065  
GEOMETRIA  
FERROVIA - KM 315+800 AO KM 316+400