

LEGENDA

EXISTENTE	PROJETO
EIXO E ESTAQUEAMENTO DA LINHA	EIXO E ESTAQUEAMENTO EM PLANTA
INDICACAO DE BORDO	EIXO DA ESTRADA DE SERVIÇO
INDICACAO DE BORDO	INDICACAO DE BORDO
NUMERACAO DAS VIAS	NUMERACAO DAS VIAS
MARCO DE POLIGONAL	NUMERO DAS CURVAS PROJETADAS
ACESSO OU CAMINHO DE SERVIÇO (VA)	ACESSO OU CAMINHO DE SERVIÇO
CURVAS DE NIVEL	CORTE
POSTE E LINHA DE ALTA TENSÃO	ATERRIO
PERFIL DO TERRENO	POSTE E LINHA DE ALTA TENSÃO
CERCA	MURO DE CONTENCAO
CANALETA RETANGULAR (CR)	VALETA TRAPEZOIDAL (VT)
FIBRA OTICA (CFO)	CANALETA RETANGULAR (CR)
FIBRA OTICA A REMANEJAR (CFOR)	SARJETA DE ENTREVIA (SE)
CRUZ DE SANTO ANDRE	FIBRA OTICA REMANEJADA (CFOR)
DESCIDA D'AGUA EM DEGRAUS (DD)	CRUZ DE SANTO ANDRE
PASSAGEM DE NIVEL (PN)	DESCIDA D'AGUA EM DEGRAUS (DD)
EDIFICACAO	PASSAGEM DE NIVEL (PN)
INDICACAO DE FLUXO	EDIFICACAO
OBRA DE ARTE ESPECIAL (OAE)	INDICACAO DE FLUXO
	OBRA DE ARTE ESPECIAL (OAE)
	INVERSAO DE FLUXO (IF)

CADASTRO

D = DIAMETRO
LE = COMPRIMENTO
e = ESCONSIDADE
i = DECLIVIDADE

BSTD BUEIRO SIMPLES TUBULAR DE CONCRETO

PROJETADO

D = DIAMETRO
LP = COMPRIMENTO
e = ESCONSIDADE
i = DECLIVIDADE

BSTD BUEIRO SIMPLES TUBULAR DE CONCRETO

SP-N°

ST-N°

AREA DE SUPRESSAO VEGETAL - ASV
A=264,634m²

INDICACAO DE NORTE

INDICACAO DE COORDENADAS - MARCOS

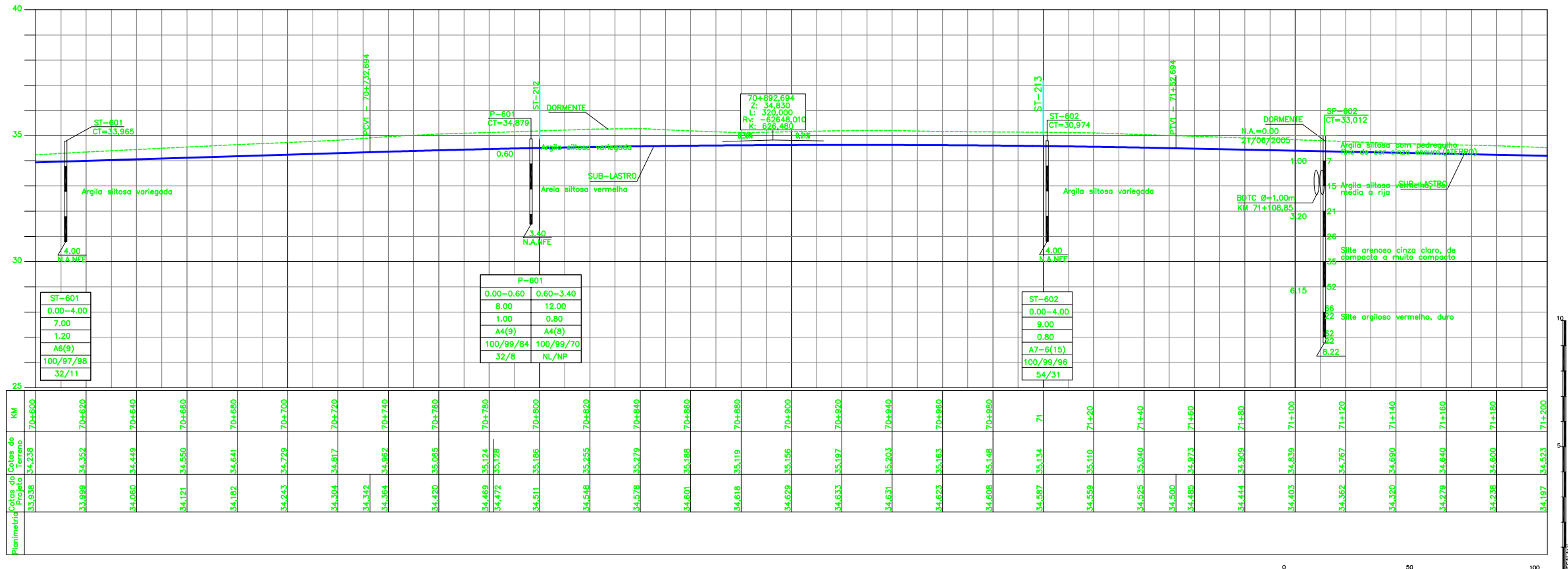

QUADRO DE CURVAS - FERROVIA

CURVA N°	ELEMENTOS GEOMETRICOS					PONTOS NOTAVEIS	ESTACAS	COORDENADAS	
	RAIO	LC	AC	D/DC	T			E	N
1	3442,450	-	10°56'22"	657,268	329,635	PC PI PT	70+781,627 70+781,627 71+438,895	568,993,38 568,797,55 568,554,97	9,647,010,15 9,646,744,98 9,646,521,80

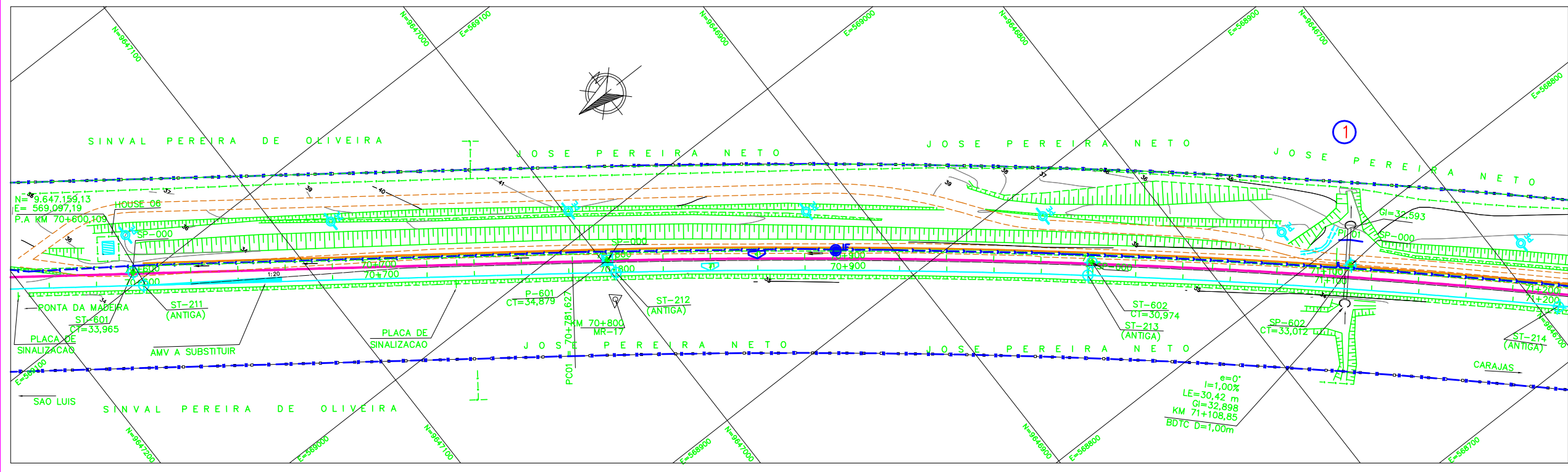

NOTAS

- AS MEDIDAS ESTAO EM METRO, EXCETO ONDE INDICADO;
- AS COORDENADAS ESTAO NO SISTEMA DE PROJECAO UTM, DATUM SAD 69, MC -45 WGR;
- SE PLOTADO EM A3, A ESCALA SERA 1:2000;

N° SUB-CONTRATADA
ACGS-0600-B02-6255

DOCUMENTOS DE REFERENCIA

T.E.	TIPO DE EMISSAO	DESCRICAO	PROJ.	DES.	VER.	APR.	DATA
0	C	PARA CONHECIMENTO	ACGS	DC	RC	MS	25/08/09
A	B	EMISSAO INICIAL	ACGS	DC	RC	MS	10/08/09

T.E. (A) PRELIMINAR (B) PARA APROVACAO (C) PARA CONHECIMENTO (D) PARA COTACAO (E) PARA CONSTRUCAO (F) CONFORME COMPRADO (G) CONFORME CONSTRUIDO (H) CANCELADO

REVISOES

T.E.	TIPO DE EMISSAO	DESCRICAO	PROJ.	DES.	VER.	APR.	DATA
0	C	PARA CONHECIMENTO	ACGS	DC	RC	MS	25/08/09
A	B	EMISSAO INICIAL	ACGS	DC	RC	MS	10/08/09

VALE

ODEBRECHT

PROGRAMA CAPACITACAO LOGISTICA NORTE N1030-02

FERROVIA - KM 00,00 A KM 331,03
 LOCACAO 6 - KM 70,600 A KM A 74,673
 GEOMETRICO
 PLANTA E PERFIL - KM 71+200 A 71+200

ESCALA SE 1:1000 - N° CONTRATADA DE0-0600-B02-6255 - N° VALE 232K-B-06255 - REVISAO 0