

LEGENDA

EXISTENTE	PROJETO
EIXO E ESTAQUEAMENTO DA LINHA TRILHO	EIXO E ESTAQUEAMENTO EM PLANTA
INDICACAO DE BORDO	INDICACAO DE BORDO
NUMERACAO DAS VIAS	NUMERACAO DAS VIAS
MARCO DE POLIGONAL	MARCO DE POLIGONAL
ACESSO OU CAMINHO DE SERVICO (VA)	ACESSO OU CAMINHO DE SERVICO
CURVAS DE NIVEL	CURVAS DE NIVEL
POSTE E LINHA DE ALTA TENSAO	POSTE E LINHA DE ALTA TENSAO
PERFIL DO TERRENO	PERFIL DO TERRENO
CERCA	CERCA
CANALETA RETANGULAR (CR)	CANALETA RETANGULAR (CR)
FAIXA DE DOMINIO	FAIXA DE DOMINIO
DESCIDA D'AGUA EM DEGRAUS (DD)	DESCIDA D'AGUA EM DEGRAUS (DD)
PASSAGEM DE NIVEL (PN)	PASSAGEM DE NIVEL (PN)
EDIFICACAO	EDIFICACAO
INDICACAO DE FLUXO	INDICACAO DE FLUXO
OBRA DE ARTE ESPECIAL (OAE)	OBRA DE ARTE ESPECIAL (OAE)
INVERSAO DE FLUXO (IF)	INVERSAO DE FLUXO (IF)

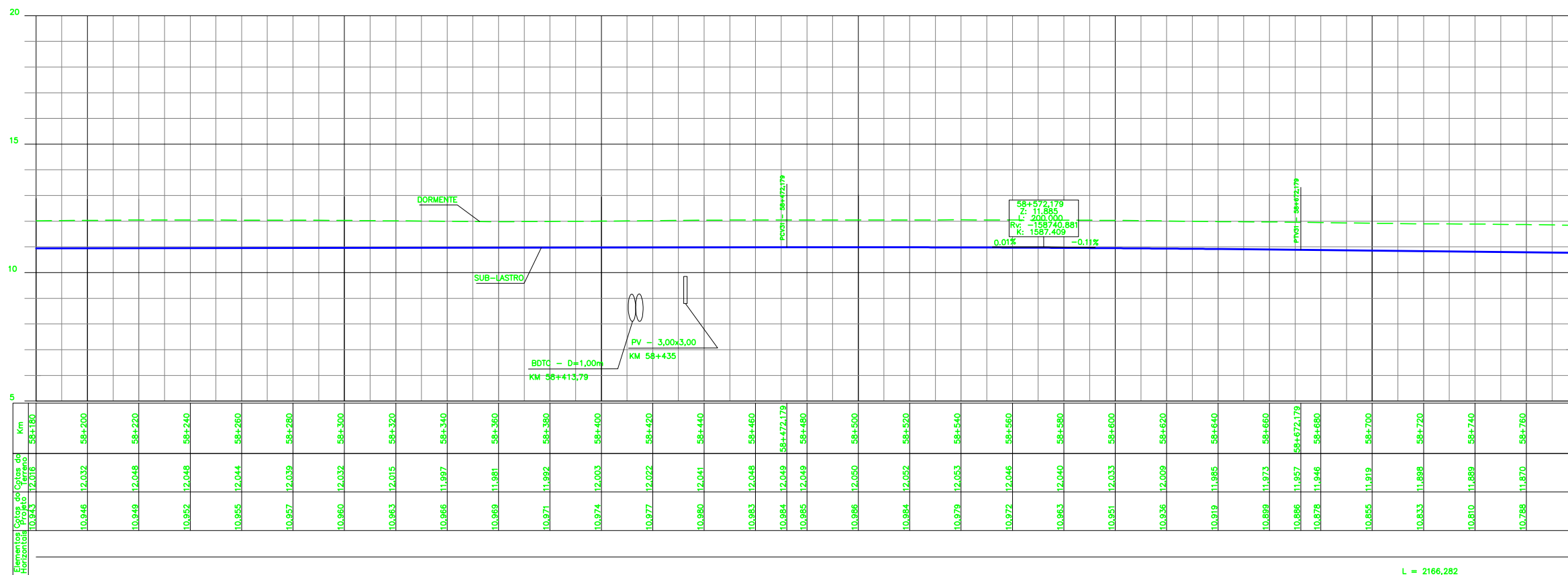

L = 2166,282

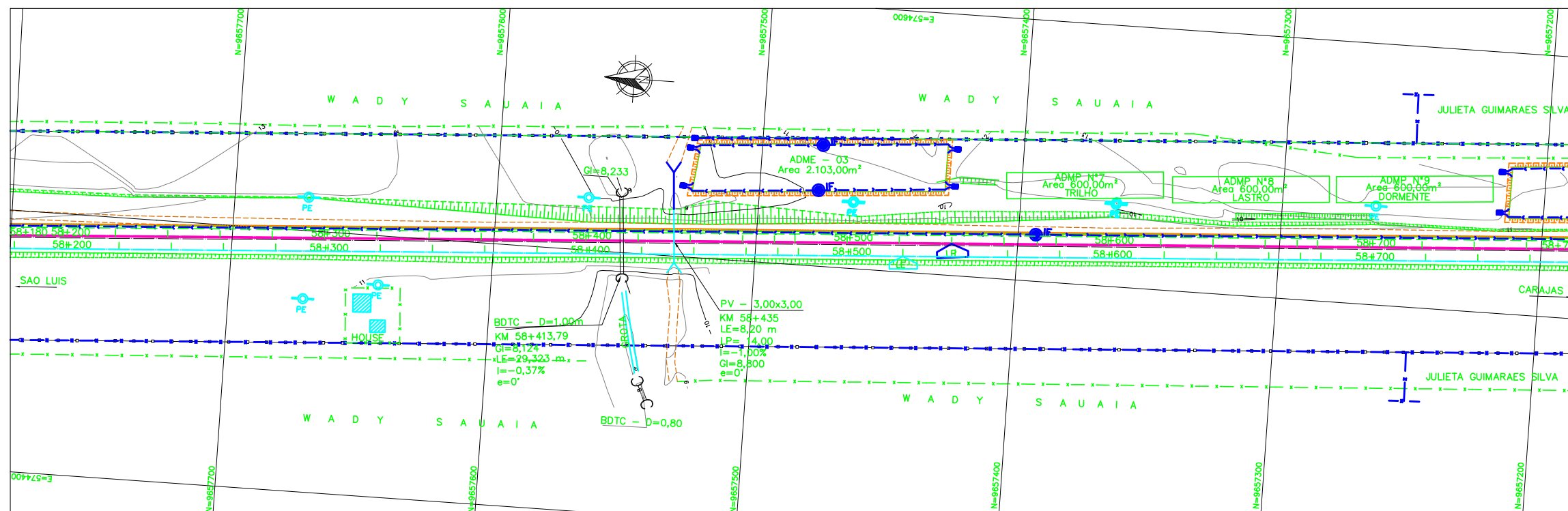

CADASTRO

D = DIAMETRO  
LE = COMPRIMENTO  
e = ESCONSIDADE  
i = DECLIVIDADE

BSTC BUEIRO SIMPLES TUBULAR DE CONCRETO

PROJETADO

D = DIAMETRO  
LP = COMPRIMENTO  
e = ESCONSIDADE  
i = DECLIVIDADE

BSTC BUEIRO SIMPLES TUBULAR DE CONCRETO

SP-N° SONDAGEM A PERCUSSAO

ST-N° SONDAGEM A TRADO

AREA DE SUPRESSAO VEGETAL - ASV  
A=28.524,28m2

INDICACAO DE NORTE

INDICACAO DE COORDENADAS - MARCOS

NOTAS

N° SUB-CONTRATADA  
ACGS-0500-B02-6566

DOCUMENTOS DE REFERENCIA

REV.	T.E.	DESCRICAO	PROJ.	DES.	VER.	APR.	DATA
O	C	PARA CONHECIMENTO	ACGS	DC	RC	MS	25/08/09
A	B	EMISSAO INICIAL	ACGS	DC	RC	MS	10/08/09

REVISOES

T.E. TIPO DE EMISSAO

(A) PRELIMINAR	(C) PARA CONHECIMENTO	(E) PARA CONSTRUÇÃO	(G) CONFORME CONSTRUÍDO
(B) PARA APROVAÇÃO	(D) PARA COTAÇÃO	(F) CONFORME COMPRADO	(H) CANCELADO

VALE

PROJ. ODEBRECHT

PROGRAMA CAPACITACAO LOGISTICA NORTE N1030-02

FERROVIA - KM 00,00 A KM 331,03  
LOCACAO 5 - KM 55,781 A KM A 59,730  
GEOMETRICO  
PLANTA E PERFIL - KM 58+180 A KM 58+780

ESCALA SE N° CONTRATADA N° VALE

1:1000 - DE0-0500-B02-6566 232K-B-06566

REVISAO 0