

LEGENDAS

EXISTENTE	PROJETO

	SONDAGEM A TRADO
	INDICACAO DE NORTE
	INDICACAO DE COORDENADAS-MARCOS
	AREA DE SUPRESSAO VEGETAL - ASV

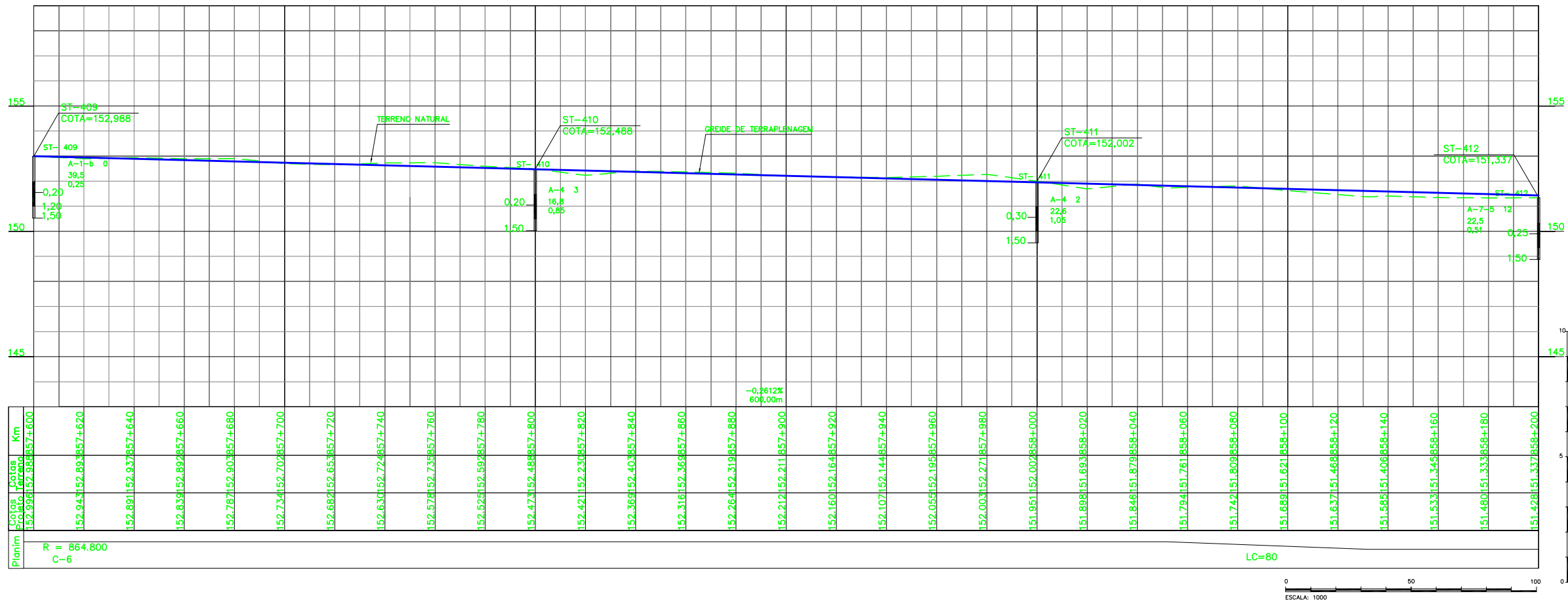

QUADRO DE CURVAS						
CURVA N°	RAIO	ELEMENTOS GEOMETRICOS	PONTOS NOTAVEIS	ESTACAS	COORDENADAS	
		LC AC D/DC T	TE EC PI CE ET		E	N
06	864,80	80,00 66°26'50" 922,93 606,62				

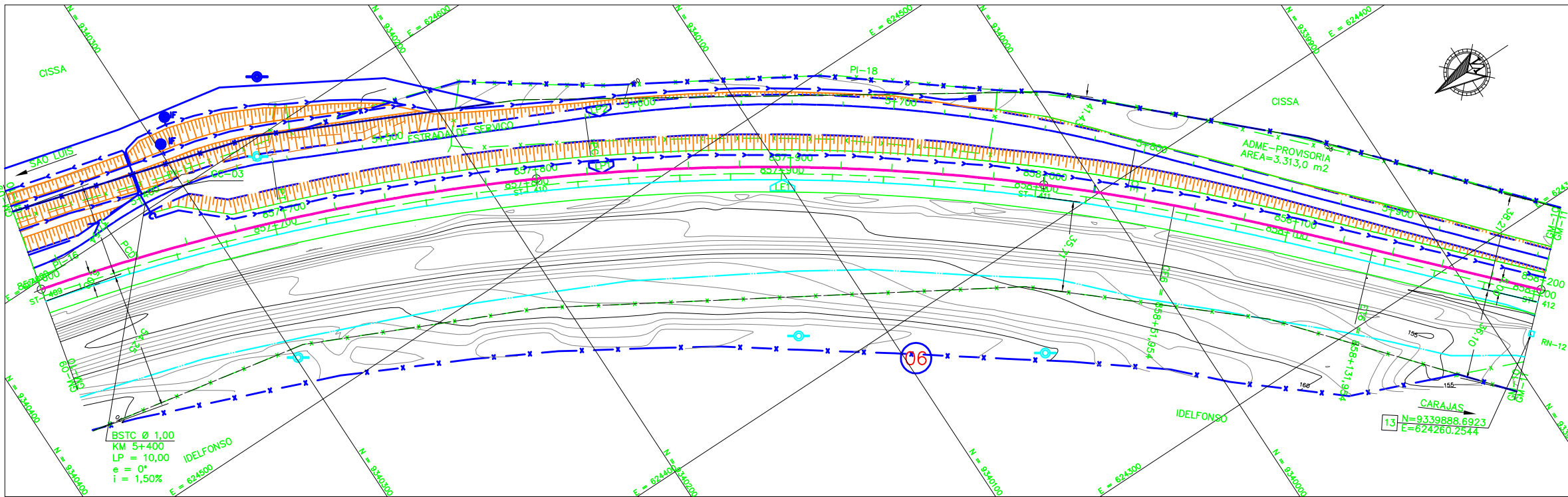

AV	<input checked="" type="checkbox"/>	APROVADO E VALIDADO
AC	<input type="checkbox"/>	APROVADO COM COMENTARIO
RE	<input type="checkbox"/>	NAO APROVADO / REEMITIR
EL	<input type="checkbox"/>	NAO APROVADO / ELIMINAR
NOME: ANDRE LUIZ CRUSIUS		
FUNCAO: COORDENADOR TECNICO DATA: 30/09/08		
AV	<input checked="" type="checkbox"/>	APROVADO E VALIDADO
AC	<input type="checkbox"/>	APROVADO COM COMENTARIO
RE	<input type="checkbox"/>	NAO APROVADO / REEMITIR
EL	<input type="checkbox"/>	NAO APROVADO / ELIMINAR
NOME: MARIO SCHMIDT		
FUNCAO: GERENTE DE ENGENHARIA DATA: 30/09/08		

NOTAS

- AS MEDIDAS ESTAO EM METROS, EXCETO ONDE INDICADO;
- MALHA EM COORDENADAS UTM POR SOLICITACAO DA VALE E DESENHO E PROJETOS EM COORDENADAS TOPOGRAFICAS.
- GREIDE DE PROJETO SE REFERE AO GREIDE DE TERRAPLENAGEM

DOCUMENTOS DE REFERENCIA

- 250K-V-08371 - PROJETO DE CADASTRO
- 250K-H-08525 - PROJETO DE DESAPROPRIACAO
- 250K-B-08512 - PROJETO DE INTERFERENCIA
- 250K-N-08319 - PROJETO SUPRESSAO FAIXA DE DOMINIO

REV.	T.E.	DESCRICAO	PROJ.	AMS	PHT	MAS	22/08/08
REVISOES							
T.E.	(A) PRELIMINAR	(C) PARA CONHECIMENTO	(E) PARA CONSTRUCAO	(G) CONFORME CONSTRUIDO			
TIPO DE EMISSAO	(B) PARA APROVACAO	(D) PARA COTACAO	(F) CONFORME COMPRADO	(H) CANCELADO	(V) VALIDADO		

ESTRADA DE FERRO CARAJAS N1030-02

FERROVIA - KM 541+05 A KM 891+361
DUPLICACAO DA FERROVIA - LOTE 07
SEGMENTO 07 KM 852+500 AO 858+800
PROJETO GEOMETRICO - KM 857+600 AO KM 858+200

ESCALA: SE	N° CONTRATADA: L7B7-532-GM-10-12	N° VALE: 250K-B-08307	REVISAO: 0
------------	----------------------------------	-----------------------	------------