

CURVA	RAIO	AC	LC	T/TS	D	TE/PC	ET/PT	COORDENADAS DOS PI'S	
								NORTE	ESTE
PI-8	1.150,975	89°05'27"	59,736	1.162,845	1.729,944	822+964,512	824+813,928	9.361.978,9903	644.508,0383

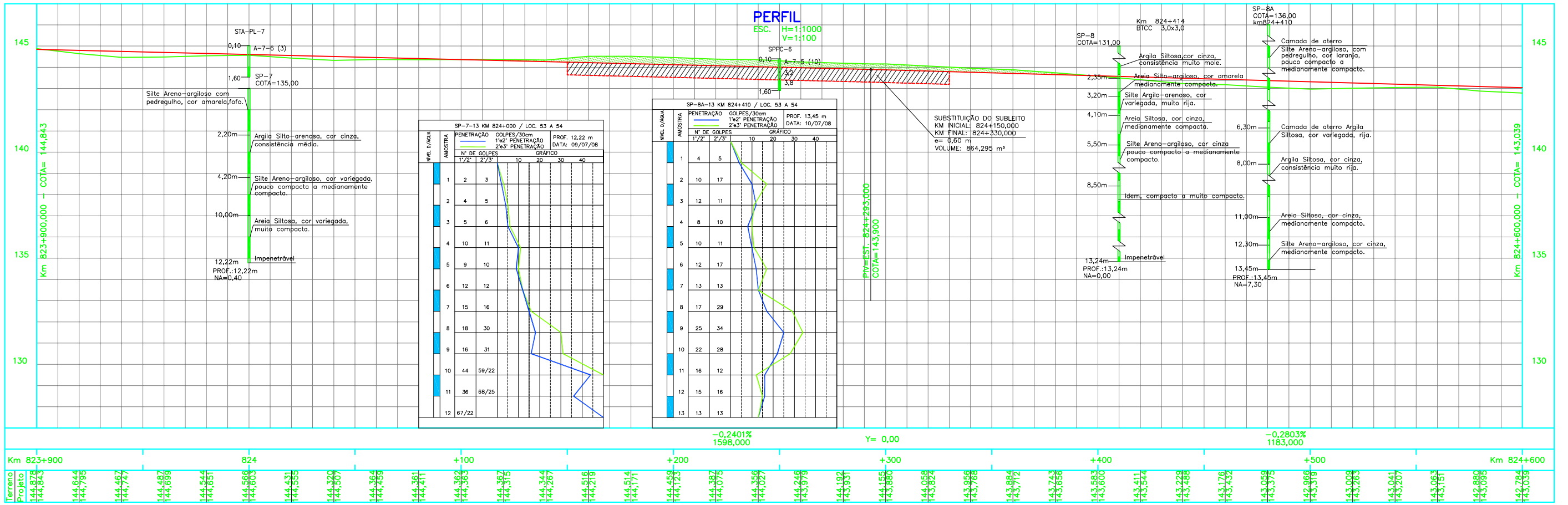

- #### NOTAS
- MEDIDAS, COORDENADAS E ELEVACOES EM METROS.
  - O GREIDE DE PROJETO REFERE-SE AO NIVEL DE TERRAPLENAGEM.
  - PARA LEGENDA VER DESENHO N° 255K-B-06855.
  - PROJETO ELABORADO COM BASE EM LEVANTAMENTO TOPOGRAFICO DO PROJETO BASICO.
  - DESENHO DE REFERENCIA: PROJETO BASICO.
  - NÃO ESTÁ PREVISTO CANTEIRO DE FRENTE DE OBRAS PARA ESTA LOCAÇÃO. O CANTEIRO MAIS PRÓXIMO ESTÁ LOCALIZADO NO KM.853+0,00, EM PARAUPEBAS.

#### LEGENDA BÁSICA DE PLANTA E PERFIL

=====	FERROVIA EXISTENTE		TALUDE DE CORTE
Km	EIXO DO PROJETO		TALUDE DE ATERRO
	INVEST. GEOTÉCNICA EM PLANTA		TERRENO NATURAL
---	ACESSO EXISTENTE		GREIDE DE PROJETO
---	DRENAGEM EXISTENTE		ATERRO
x	CERCA DE VEDAÇÃO		INVEST. GEOTÉCNICA EM PERFIL
ST / SP			

REV.	T.E.	DESCRIÇÃO	PROJ.	DES.	VER.	APR.	DATA
0	E	APROVADO ATENDENDO RAP RL-255K-G-07840	LF	AS	WR	JMS	22/10/10
A	B	EMISSÃO INICIAL	EVAZ	MF	WR	JMS	28/05/10

#### REVISÕES

T.E.	TIPO DE EMISSÃO	(A) PRELIMINAR	(B) PARA APROVAÇÃO	(C) PARA CONHECIMENTO	(D) PARA COTAÇÃO	(E) PARA CONSTRUÇÃO	(F) CONFORME COMPRADO	(G) CONFORME CONSTRUÍDO	(H) CANCELADO

**PROGRAMA CAPACITACAO LOGISTICA NORTE N1030-02**

**PROJETO EXECUTIVO**  
**FERROVIA - KM 811,38 A KM 889,34**  
**DUPLICACAO DA LINHA TRONCO - SEGMENTO 53-54**  
**GEOMETRICO - KM 823,900 A KM 824,600**  
**PLANTA E PERFIL**

ESCALA	SE	N° CONTRATADA	N° VALE	REVISÃO
INDIC.	-	JCVR55A8-1-GM-PPE-0009	255K-B-06866	0