

**PERFIL**  
ESC. 1:250

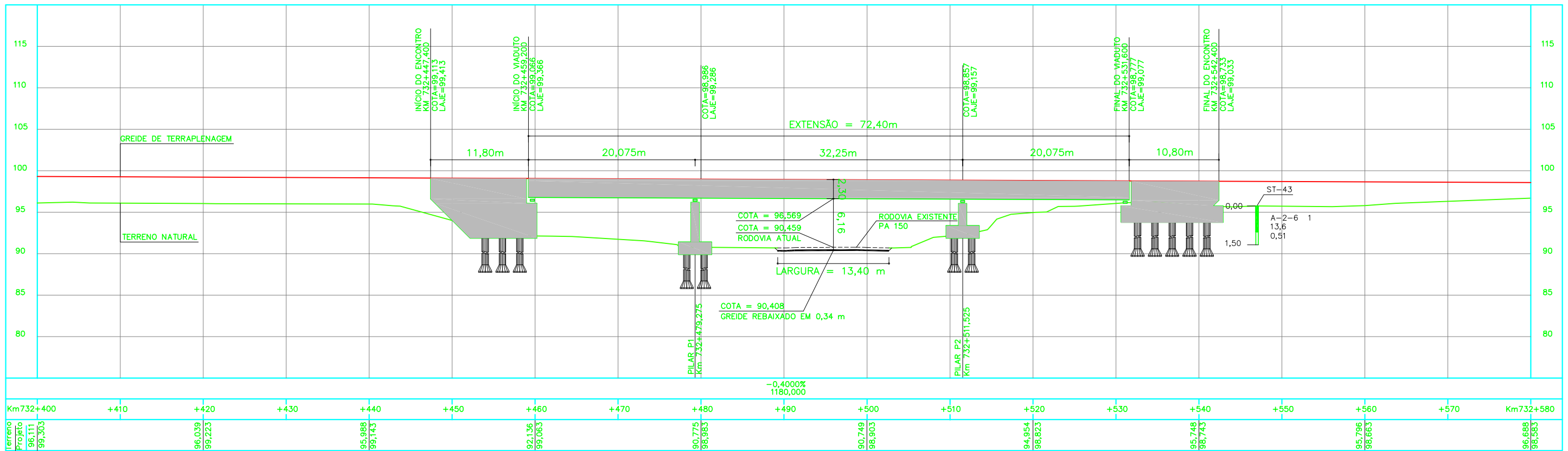

- NOTAS**
- 1 - MEDIDAS, COORDENADAS E ELEVAÇÕES EM METROS.
  - 2 - O GREIDE DE PROJETO REFERE-SE AO NÍVEL DE TERRAPLENAGEM.
  - 3 - PARA LEGENDA VER DESENHO N° 254K-B-06644.
  - 4 - PROJETO ELABORADO COM BASE EM LEVANTAMENTO TOPOGRÁFICO DO PROJETO BÁSICO.
  - 5 - DESENHO DE REFERÊNCIA: PROJETO BÁSICO.

**LEGENDA BÁSICA DE PLANTA E PERFIL**

- FERROVIA EXISTENTE
- Km EIXO DO PROJETO
- INVEST. GEOTÉCNICA EM PLANTA
- POSTE EXISTENTE
- ACESSO EXISTENTE
- DRENAGEM EXISTENTE
- TALUDE DE CORTE
- TALUDE DE ATERRIO
- TERRENO NATURAL
- GREIDE DE PROJETO
- ATERRIO
- CERCA DE VEDAÇÃO
- PORTÃO PROJETADO

REV.	T.E.	DESCRIÇÃO	PROJ.	DES.	VER.	APR.	DATA
0	E	APROVADO ATENDENDO RAP RL-254K-G-08380	E.G	C.S	W.R	JMS	27/10/10
A	B	EMISSÃO INICIAL	E.G	B.C	W.R	JMS	04/08/10

**REVISÕES**

T.E.	TIPO DE EMISSÃO	(A) PRELIMINAR	(B) PARA APROVAÇÃO	(C) PARA CONHECIMENTO	(D) PARA COTAÇÃO	(E) PARA CONSTRUÇÃO	(F) CONFORME COMPRADO	(G) CONFORME CONSTRUÍDO	(H) CANCELADO
------	-----------------	----------------	--------------------	-----------------------	------------------	---------------------	-----------------------	-------------------------	---------------

**PROGRAMA CAPACITAÇÃO LOGÍSTICA NORTE N1030-02**  
**PROJETO EXECUTIVO**  
**FERROVIA - KM 727,13 A KM 811,38**  
**DUPLICAÇÃO DA LINHA TRONCO - SEGMENTO 47-48**  
**GEOMÉTRICO - KM 732,400 A KM 732,580**  
**PLANTA E PERFIL - VIADUTO FERROVIÁRIO SOBRE A PA-150**

ESCALA SE: - N° CONTRATADA: - N° VALE: -  
 INDIC.: - JCVR55A6-1-GM-PPE-0013 254K-B-06657

REVISÃO: 0