

CURVA Nº	RAIO	AC	LC	T/TS	D	TE/PC	ET/PT	COORDENADAS DO PI	
								NORTE	ESTE
04	7.500,000	1°08'45"	-	75,003	150,000	732+232,008	732+382,008	9.406.747,6473	713.098,7520
05	7.500,000	1°08'45"	-	75,003	150,000	732+610,535	732+760,534	9.406.416,9279	712.914,6030

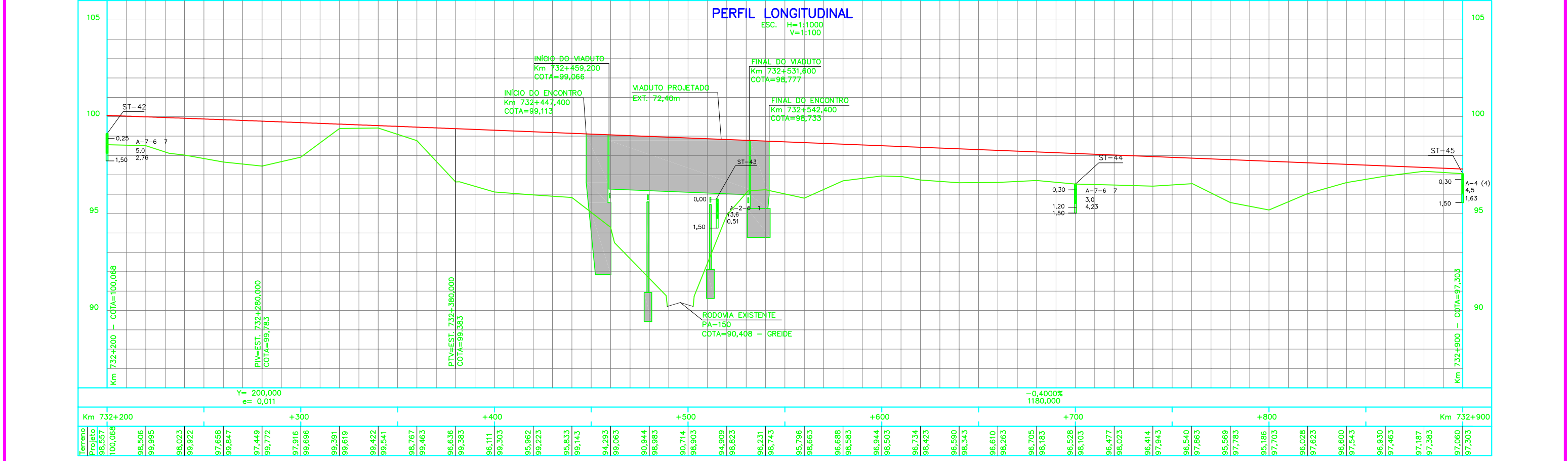

NOTAS

- 1 - MEDIDAS, COORDENADAS E ELEVAÇÕES EM METROS.
- 2 - O GREIDE DE PROJETO REFERE-SE AO NÍVEL DE TERRAPLENAGEM.
- 3 - PARA LEGENDA DO PROJETO VER DESENHO 254K-B-06644.
- 4 - PROJETO ELABORADO COM BASE EM LEVANTAMENTO TOPOGRÁFICO DO PROJETO BÁSICO.
- 5 - DESENHO DE REFERÊNCIA: PROJETO BÁSICO.

LEGENDA BÁSICA DE PLANTA E PERFIL

	FERROVIA EXISTENTE		TALUDE DE CORTE
	EIXO DO PROJETO		TALUDE DE ATERRO
	SONDAGEM DO PROJETO BÁSICO		TERRENO NATURAL
	SONDAGEM DO PROJETO EXECUTIVO (CONCLUÍDAS)		GREIDE DE PROJETO
	ACESSO EXISTENTE		CERCA DE VEDAÇÃO
	DRENAGEM EXISTENTE		INVEST. GEOTÉCNICA EM PERFIL
			PORTÃO PROJETO

REV.	T.E.	DESCRIÇÃO	PROJ.	DES.	VER.	APR.	DATA
0	E	APROVADO ATENDENDO RAP RL-254K-G-08380	E.G.	C.S.	W.R.	JMS	27/10/10
A	B	EMISSÃO INICIAL	E.G.	B.C.	W.R.	JMS	04/08/10

REVISÕES

(A) PRELIMINAR	(C) PARA CONHECIMENTO	(E) PARA CONSTRUÇÃO	(G) CONFORME CONSTRUÍDO
(B) PARA APROVAÇÃO	(D) PARA COTAÇÃO	(F) CONFORME COMPRADO	(H) CANCELADO

RESP. PROJ.

PROGRAMA CAPACITACAO LOGISTICA NORTE N1030-02

PROJETO EXECUTIVO
FERROVIA - KM 727,13 A KM 811,38
DUPLICACAO DA LINHA TRONCO - SEGMENTO 47-48
GEOMETRICO - KM 732,200 AO KM 732,900
PLANTA E PERFIL

ESCALA SE	Nº CONTRATADA	Nº VALE	REVISÃO
INDIC.	JCVR55A6-1-GM-PPE-0007	254K-B-06651	0