PLANTA

ESC. 1:1000

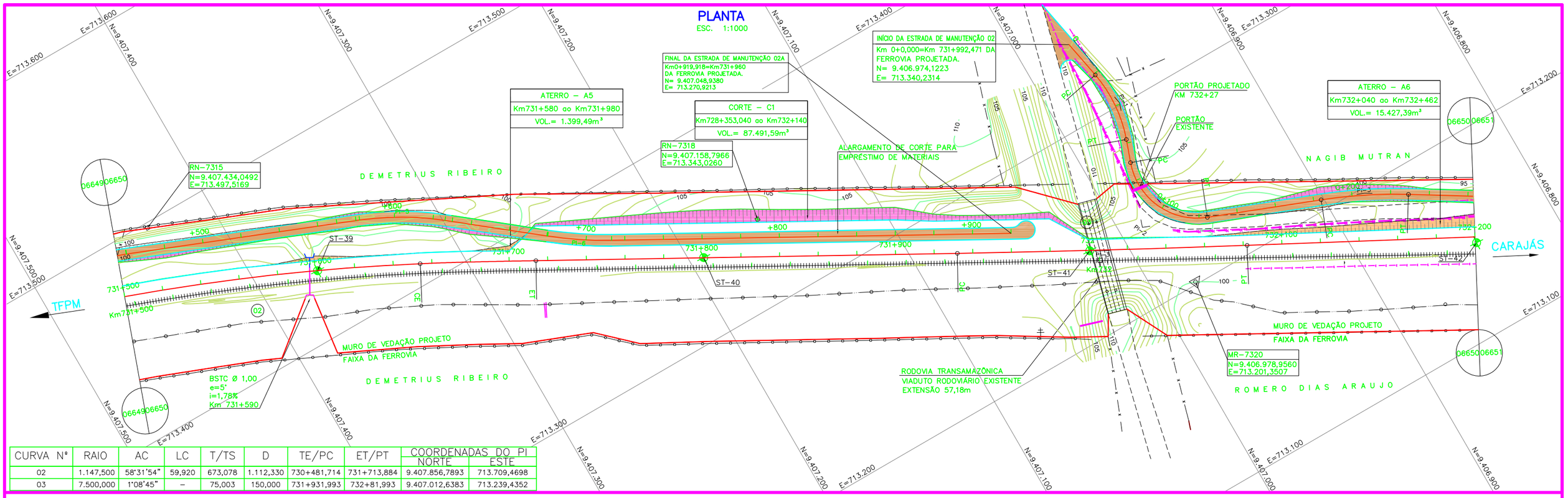

CURVA Nº	RAIO	AC	LC	T/TS	D	TE/PC	ET/PT	COORDENADAS DO PI	
								NORTE	ESTE
02	1.147,500	58°31'54"	59,920	673,078	1.112,330	730+481,714	731+713,884	9.407.856,7893	713.709,4698
03	7.500,000	1°08'45"	–	75,003	150,000	731+931,993	732+81,993	9.407.012,6383	713.239,4352

PERFIL LONGITUDINAL

ESC. H=1:1000
V=1:100

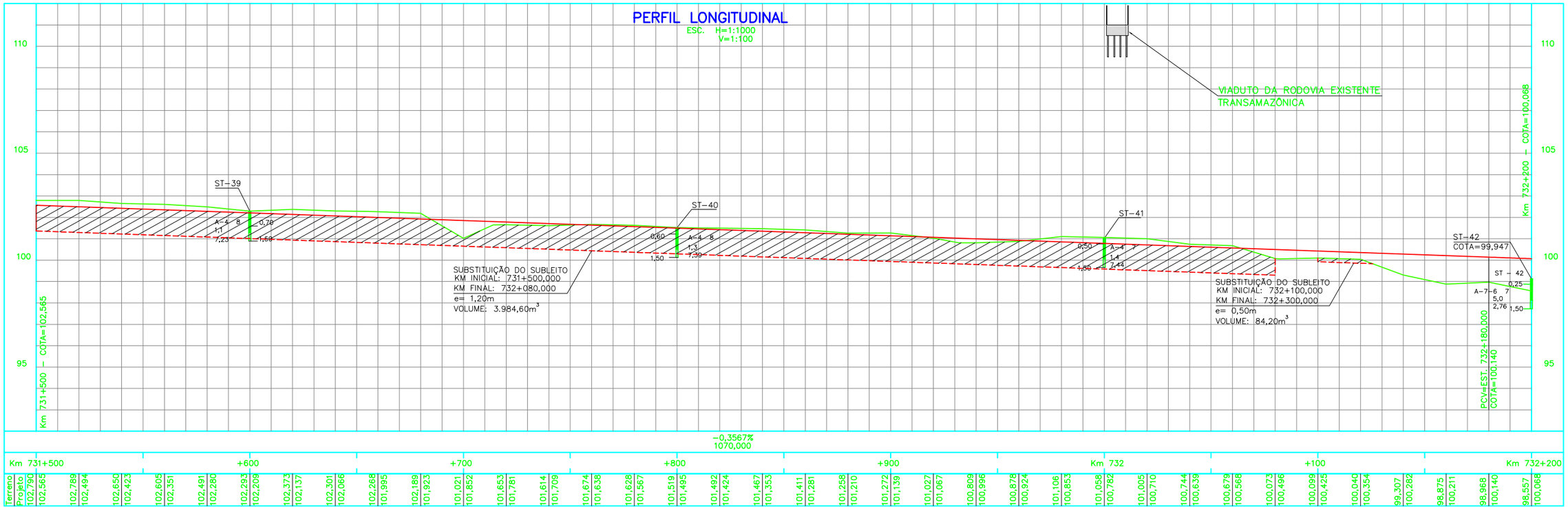

NOTAS

1 – MEDIDAS, COORDENADAS E ELEVAÇÕES EM METROS.
2 – O GREIDE DE PROJETO REFERE-SE AO NIVEL DE TERRAPLENAGEM.
3 – PARA LEGENDA DO PROJETO VER DESENHO 254K–B–06644.
4 – PROJETO ELABORADO COM BASE EM LEVANTAMENTO TOPOGRÁFICO DO PROJETO BÁSICO.
5 – DESENHO DE REFERÊNCIA: PROJETO BÁSICO.

LEGENDA BÁSICA DE PLANTA E PERFIL

- FERROVIA EXISTENTE
- Km — EIXO DO PROJETO
- SONDAGEM DO PROJETO BÁSICO
- SONDAGEM DO PROJETO EXECUTIVO (CONCLUÍDAS)
- ACESSO EXISTENTE
- DRENAGEM EXISTENTE
- TALUDE DE CORTE
- TALUDE DE ATERRO
- TERRENO NATURAL
- GREIDE DE PROJETO
- CERCA DE VEDAÇÃO
- ST / SP — INVEST. GEOTÉCNICA EM PERFIL
- PORTÃO PROJETO

CORTE / ATERRO

REV.	T.E.	DESCRIÇÃO	PROJ.	DES.	VER.	APR.	DATA
0	E	APROVADO ATENDENDO RAP RL–254K–G–08380	E.G	C.S	W.R	JMS	27/10/10
A	B	EMISSÃO INICIAL	E.G	D.F	W.R	JMS	04/08/10

REVISÕES

T.E. TIPO DE EMISSÃO: (A) PRELIMINAR (B) PARA APROVAÇÃO (C) PARA CONHECIMENTO (D) PARA COTAÇÃO (E) PARA CONSTRUÇÃO (F) CONFORME COMPRADO (G) CONFORME CONSTRUÍDO (H) CANCELADO

VALE

RESP. ODEBRECHT Construtora Norberto Odebrecht S.A

PROJ. JMS Souto Engenharia e Consultoria

PROGRAMA CAPACITACAO LOGISTICA NORTE N1030–02

PROJETO EXECUTIVO
FERROVIA – KM 727,13 A KM 811,38
DUPLICACAO DA LINHA TRONCO – SEGMENTO 47–48
GEOMETRICO – KM 731,500 AO KM 732,200
PLANTA E PERFIL

ESCALA	SE	Nº CONTRATADA	Nº VALE	REVISÃO
INDIC.	–	JCVR55A6–1–GM–PPE–0006	254K–B–06650	0