

CURVA N°	RAIO	AC	LC	T/TS	D	TE/PC	ET/PT	COORDENADAS DO PI	
								NORTE	ESTE
02	1.147,500	58°31'54"	59,920	673,078	1.112,330	730+481,714	731+713,884	9.407.856,7893	713.709,4698

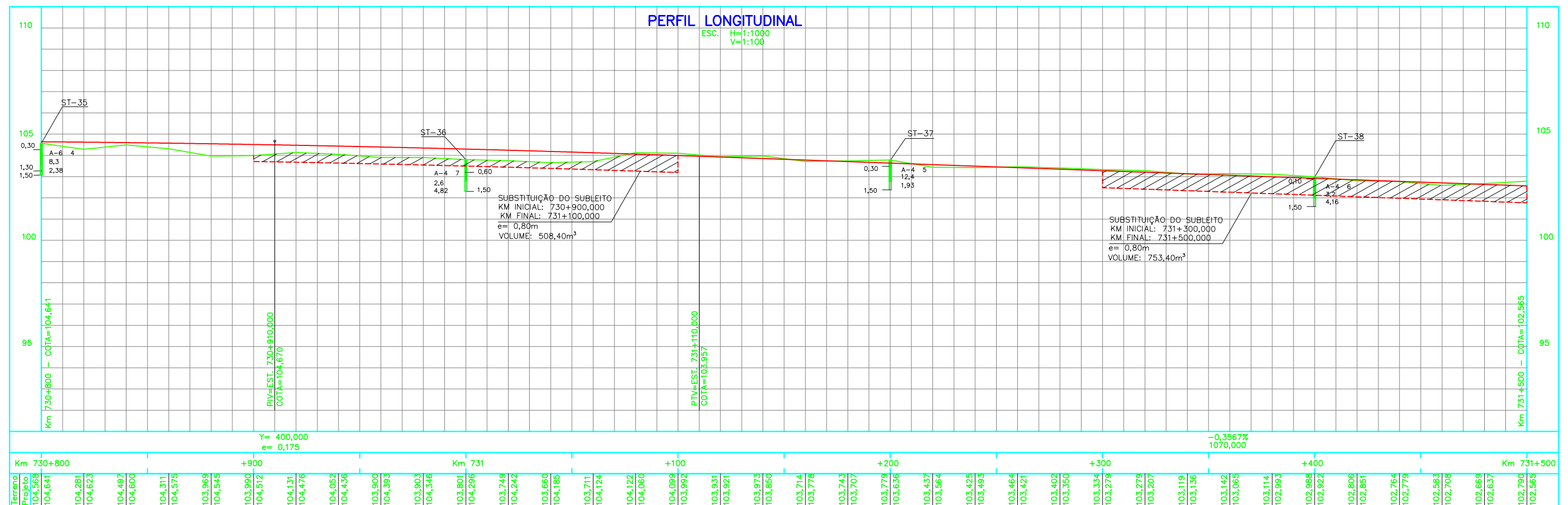

- NOTAS**
- 1 - MEDIDAS, COORDENADAS E ELEVAÇÕES EM METROS.
  - 2 - O GREIDE DE PROJETO REFERE-SE AO NÍVEL DE TERRAPLENAGEM.
  - 3 - PARA LEGENDA DO PROJETO VER DESENHO 254K-B-06644.
  - 4 - PROJETO ELABORADO COM BASE EM LEVANTAMENTO TOPOGRÁFICO DO PROJETO BÁSICO.
  - 5 - DESENHO DE REFERÊNCIA: PROJETO BÁSICO.

**LEGENDA BÁSICA DE PLANTA E PERFIL**

- FERROVIA EXISTENTE
- EIXO DO PROJETO
- SONDAGEM DO PROJETO BÁSICO
- SONDAGEM DO PROJETO EXECUTIVO (CONCLUÍDAS)
- ACESSO EXISTENTE
- DRENAGEM EXISTENTE
- TALUDE DE CORTE
- TALUDE DE ATERRO
- TERRENO NATURAL
- GREIDE DE PROJETO
- CERCA DE VEDAÇÃO
- INVEST. GEOTÉCNICA EM PERFIL

REV.	T.E.	DESCRIÇÃO	PROJ.	DES.	VER.	APR.	DATA
0	E	APROVADO ATENDENDO RAP RL-254K-G-08380	E.G	C.S	W.R	JMS	27/10/10
A	B	EMISSÃO INICIAL	E.G	D.F	W.R	JMS	04/08/10

**REVISÕES**

T.E.	(A) PRELIMINAR	(C) PARA CONHECIMENTO	(E) PARA CONSTRUÇÃO	(G) CONFORME CONSTRUÍDO
TIPO DE EMISSÃO	(B) PARA APROVAÇÃO	(D) PARA COTAÇÃO	(F) CONFORME COMPRADO	(H) CANCELADO

**PROGRAMA CAPACITAÇÃO LOGÍSTICA NORTE N1030-02**  
**PROJETO EXECUTIVO**  
**FERROVIA - KM 727,13 A KM 811,38**  
**DUPLICAÇÃO DA LINHA TRONCO - SEGMENTO 47-48**  
**GEOMÉTRICO - KM 730,800 AO KM 731,500**  
**PLANTA E PERFIL**

ESCALA: SE - N° CONTRATADA: N° VALE: REVISÃO: 0  
 INDIC.: - JCVR55A6-1-GM-PPE-0005 254K-B-06649