

CURVA N°	RAIO	AC	LC	T/TS	D	TE/PC	ET/PT	COORDENADAS DO PI	
								NORTE	ESTE
02	1.147,500	58°31'54"	59,920	673,078	1.112,330	730+481,714	731+713,884	9.407.856,7893	713.709,4698

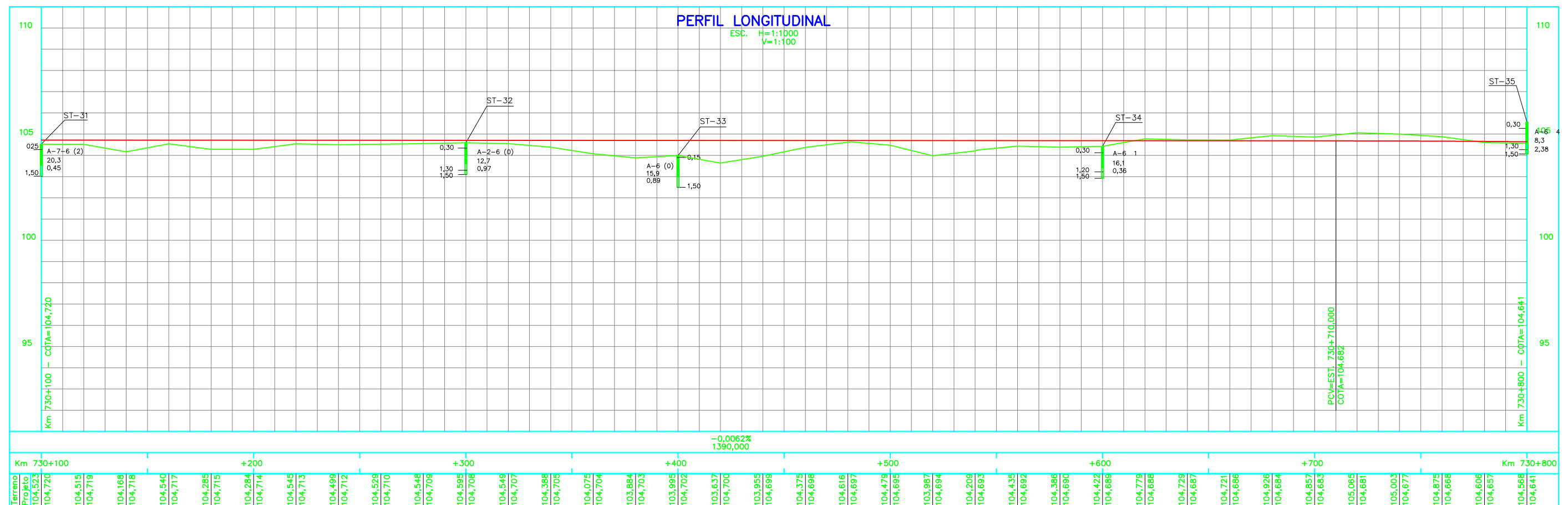

- #### NOTAS
- 1 - MEDIDAS, COORDENADAS E ELEVAÇÕES EM METROS.
 - 2 - O GREIDE DE PROJETO REFERE-SE AO NÍVEL DE TERRAPLENAGEM.
 - 3 - PARA LEGENDA DO PROJETO VER DESENHO 254K-B-06644.
 - 4 - PROJETO ELABORADO COM BASE EM LEVANTAMENTO TOPOGRÁFICO DO PROJETO BÁSICO.
 - 5 - DESENHO DE REFERÊNCIA: PROJETO BÁSICO.

LEGENDA BÁSICA DE PLANTA E PERFIL

	FERROVIA EXISTENTE		TALUDE DE CORTE
	EIXO DO PROJETO		TALUDE DE ATERRO
	SONDAGEM DO PROJETO BÁSICO		TERRENO NATURAL
	SONDAGEM DO PROJETO EXECUTIVO (CONCLUÍDAS)		GREIDE DE PROJETO
	ACESSO EXISTENTE		ATERRO
	DRENAGEM EXISTENTE		CERCA DE VEDAÇÃO
	INVEST. GEOTÉCNICA EM PERFIL		ST / SP

REV.	T.E.	DESCRIÇÃO	PROJ.	DES.	VER.	APR.	DATA
0	E	APROVADO ATENDENDO RAP RL-254K-G-08380	E.G	C.S	W.R	JMS	27/10/10
1	B	EMISSÃO INICIAL	E.G	D.F	W.R	JMS	04/08/10

REVISÕES

T.E.	(A) PRELIMINAR	(C) PARA CONHECIMENTO	(E) PARA CONSTRUÇÃO	(G) CONFORME CONSTRUÍDO
TIPO DE EMISSÃO	(B) PARA APROVAÇÃO	(D) PARA COTAÇÃO	(F) CONFORME COMPRADO	(H) CANCELADO

RESP. PROJ.

PROGRAMA CAPACITAÇÃO LOGÍSTICA NORTE N1030-02

PROJETO EXECUTIVO
FERROVIA - KM 727,13 A KM 811,38
DUPLICAÇÃO DA LINHA TRONCO - SEGMENTO 47-48
GEOMÉTRICO - KM 730,100 AO KM 730,800
PLANTA E PERFIL

INDIC.	SE	N° CONTRATADA	N° VALE	REVISÃO
-	-	JCVR55A6-1-GM-PPE-0004	254K-B-06648	0