

**LEGENDAS**

EXISTENTE	PROJETO
EXIXO E ESTEAQUEAMENTO DA LINHA	EXIXO E ESTEAQUEAMENTO EM PLANTA
INDICACAO DE BORDO	INDICACAO DE BORDO
NUMERACAO DAS VIAS	NUMERACAO DAS VIAS
MARCO DE POLIGONAL	NUMERO DAS CURVAS PROJETADAS
ACESSO OU CAMINHO DE SERVICIO (VA)	ACESSO OU CAMINHO DE SERVICIO
CURVAS DE NIVEL	CORTE
CORTE	ATERRO
ATERRO	POSTE E LINHA DE ALTA TENSAO
PERFIL DO TERRENO	GABIAO
CERCA	EIXO EM PERFIL
CANALETA RETANGULAR (CR)	DRENO PROFUNDO
FIBRA OPTICA (CFO)	MURO DE CONTENCAO
FIBRA OPTICA A REMANEJAR (CFOR)	VALETA TRAPEZOIDAL (VT)
FAIXA DE DOMINIO	VALETA NATURAL (VN)
CRUZ DE SANTO ANDRE	CANALETA RETANGULAR (CR) DE BANQUETA
DESCIDA DAGUA EM DEGRAUS (DR)	MEIO FIO (MF)
DESCIDA DAGUA EM DEGRAUS (DD)	SARJETA TRIANGULAR DE CORTE (SE)
TALVEGUES	DRENAGEM AMERICANA
INVERSAO DE FLUXO (IF)	FIBRA OPTICA REMANEJADA (CFOR)
PASSAGEM EM NIVEL (PN)	CHAMINE PARA POÇO DE VISITA
EDIFICACAO	DISSIPADOR DE ENERGIA
INDICACAO DE FLUXO	CRUZ DE SANTO ANDRE
OBRA DE ARTE ESPECIAL(OAE)	DESCIDA DAGUA EM DEGRAUS (DD)
	DESCIDA DAGUA RAPIDA (DR)
	INVERSAO DE FLUXO (IF)
	CAIXA COLETORA
	CANAL RETANGULAR
	PASSAGEM EM NIVEL (PN)
	EDIFICACAO
	INDICACAO DE FLUXO
	OBRA DE ARTE ESPECIAL(OAE)
	TRANSPORTE DE SARJETA/VALETA
	PONTO ALTO
	PONTO BAIXO

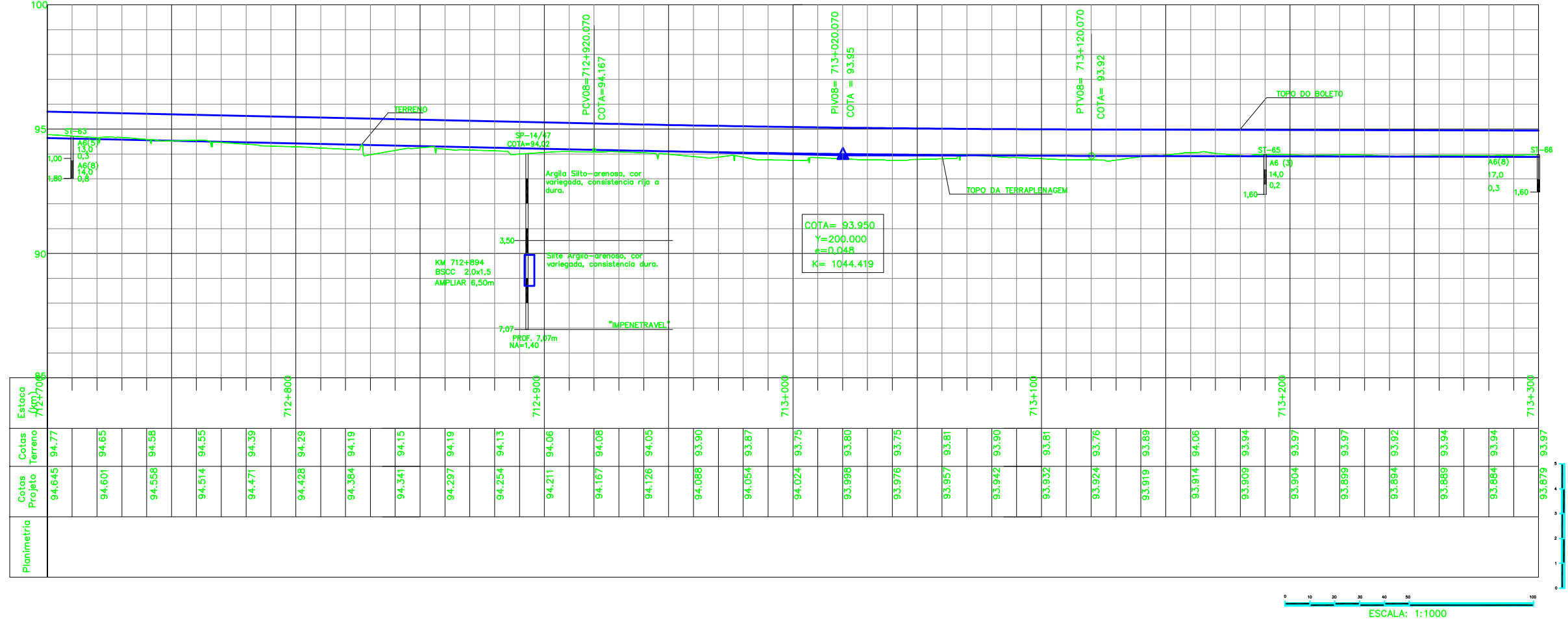

ESCALA: 1:1000

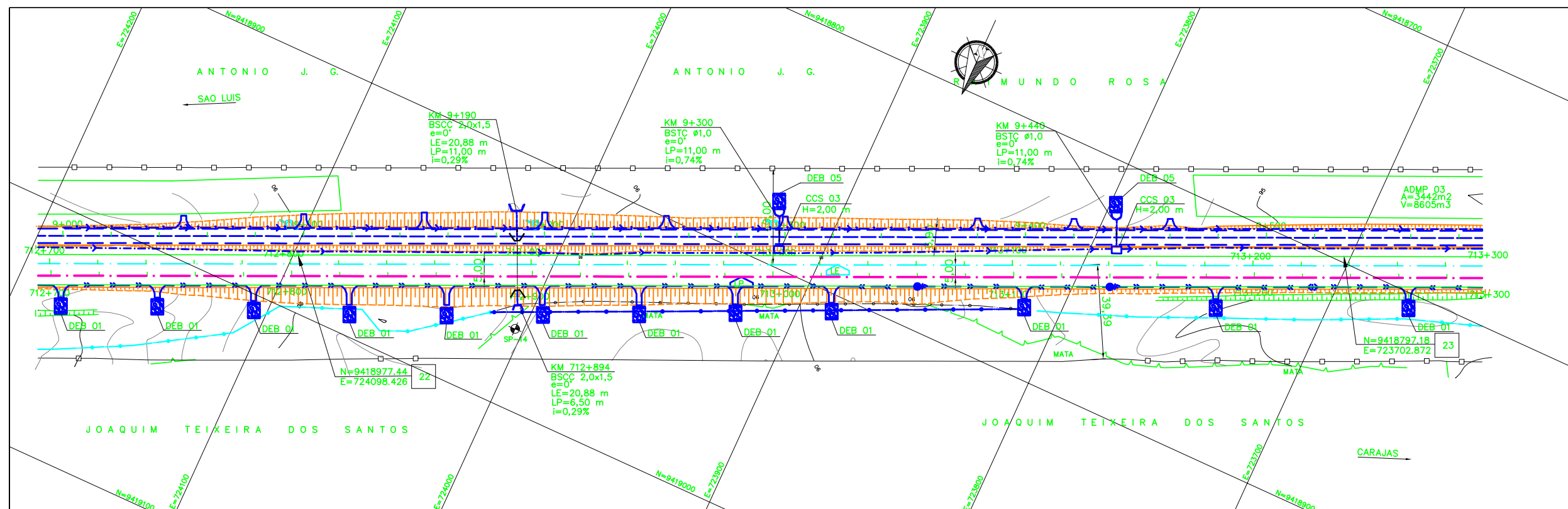

**CADASTRO**

D = DIAMETRO  
L = COMPRIMENTO  
e = ESCONDSIDADE  
i = DECLIVIDADE

BSTC BUEIRO SIMPLES TUBULAR DE CONCRETO  
BDTC BUEIRO DUPLO TUBULAR DE CONCRETO  
BTTC BUEIRO TRIPLO TUBULAR DE CONCRETO  
BSCC BUEIRO SIMPLES CELULAR DE CONCRETO  
BDCC BUEIRO DUPLO CELULAR DE CONCRETO  
BTCC BUEIRO TRIPLO CELULAR DE CONCRETO

**PROJETADO**

D = DIAMETRO  
L = COMPRIMENTO  
e = ESCONDSIDADE  
i = DECLIVIDADE

BSTC BUEIRO SIMPLES TUBULAR DE CONCRETO  
BDTC BUEIRO DUPLO TUBULAR DE CONCRETO  
BTTC BUEIRO TRIPLO TUBULAR DE CONCRETO  
BSCC BUEIRO SIMPLES CELULAR DE CONCRETO  
BDCC BUEIRO DUPLO CELULAR DE CONCRETO  
BTCC BUEIRO TRIPLO CELULAR DE CONCRETO

SP-N SONDAGEM A PERCUSSAO  
ST-N SONDAGEM A TRADO  
SPPA SONDAGEM A PA E PICARETA  
STA-PL-N SONDAGEM A TRADO NO ATERRO DA PLATAFORMA  
STA-PC-N SONDAGEM A TRADO NO PE DO ATERRO COMPLETA  
STA-PNA-N SONDAGEM A TRADO NO ATERRO-PE DO ATERRO P/VERIFICACAO DE NIVEL DE AGUA  
AREA DE SUPRESSAO VEGETAL - ASV A=28.524,28m2  
INDICACAO DE NORTE  
INDICACAO DE COORDENADAS-MARCOS

AV <input checked="" type="checkbox"/> APROVADO E VALIDADO	AV <input checked="" type="checkbox"/> APROVADO E VALIDADO
AC <input type="checkbox"/> APROVADO COM COMENTARIO	AC <input type="checkbox"/> APROVADO COM COMENTARIO
RE <input type="checkbox"/> NAO APROVADO / REEMITIR	RE <input type="checkbox"/> NAO APROVADO / REEMITIR
EL <input type="checkbox"/> NAO APROVADO / ELIMINAR	EL <input type="checkbox"/> NAO APROVADO / ELIMINAR
NOME: ANDRE LUIZ CRUSIUS	NOME: MARIO SCHMIDT
FUNCAO: COORDENADOR TECNICO	FUNCAO: GERENTE DE ENGENHARIA
DATA: 12/08/08	DATA: 12/08/08

**NOTAS**

1. MEDIDAS E COORDENADA EM METRO, EXCETO ONDE INDICADO.
2. AS COORDENADAS ESTAO NO SISTEMA UTM DATUM SAD-69.

**DOCUMENTOS DE REFERENCIA**

252K-B-06757; 252K-V-06432

REV.	T.E.	DESCRICAO	PROJ.	DES.	VER.	APR.	DATA
0	C	PARA CONHECIMENTO	GUIDA	PRODEC	MENDES	JUAREZ	11/07/01
<b>REVISOES</b>							
T.E.	(A) PRELIMINAR	(C) PARA CONHECIMENTO	(E) PARA CONSTRUCAO	(G) CONFORME CONSTRUIDO			
TIPO DE EMISSAO	(B) PARA APROVACAO	(D) PARA COTACAO	(F) CONFORME COMPRADO	(H) CANCELADO	(V) VALIDADO		

**VALE** **Prodec**

**ESTRADA DE FERRO CARAJAS N1030-02**

FERROVIA - KM 625,701 AO KM 724,77  
PROGRAMA 130 MTPA E SERRA SUL  
LOCAÇÃO 45-SEGMENTO 08 - KM 703+700 AO KM 718+110,860  
PROJETO GEOMETRICO - FERROVIA - KM 712+700 AO KM 713+300

ESCALA SE: 1:1000  
Nº CONTRATADA: PRO625-08-PB-GEO-18  
Nº VALE: 252K-B-06442  
REVISAO: 0