

LEGENDAS

EXISTENTE	PROJETO
EXEIO E ESTAQUEAMENTO DA LINHA	EXEIO E ESTAQUEAMENTO EM PLANTA
INDICACAO DE BORDO	INDICACAO DE BORDO
NUMERACAO DAS VIAS	NUMERACAO DAS VIAS
MARCO DE POLIGONAL	NUMERO DAS CURVAS PROJETADAS
ACESSO OU CAMINHO DE SERVIÇO (VA)	ACESSO OU CAMINHO DE SERVIÇO
CURVAS DE NIVEL	CORTE
CORTE	ATERRO
ATERRO	POSTE E LINHA DE ALTA TENSÃO
PERFIL DO TERRENO	GABIAO
CERCA	EIXO EM PERFIL
CANALETA RETANGULAR (CR)	DRENO PROFUNDO
FIBRA OPTICA (CFO)	MURO DE CONTENCAO
FIBRA OPTICA A REMANEJAR (CFOR)	VALETA TRAPEZOIDAL (VT)
FAIXA DE DOMINIO	VALETA NATURAL (VN)
CRUZ DE SANTO ANDRE	CANALETA RETANGULAR (CR)
DESCIDA DAGUA EM DEGRAUS (DR)	CANALETA RETANGULAR (CB) DE BANQUETA
DESCIDA DAGUA EM DEGRAUS (DD)	MEIO FIO (MF)
DESCIDA DAGUA EM DEGRAUS (DD)	SARJETA TRIANGULAR DE CORTE (SE)
TALVEGUES	DRENAGEM AMERICANA
INVERSAO DE FLUXO (IF)	FIBRA OPTICA REMANEJADA (CFOR)
PASSAGEM EM NIVEL (PN)	CHAMINE PARA POÇO DE VISITA
EDIFICACAO	DISSIPADOR DE ENERGIA
INDICACAO DE FLUXO	CRUZ DE SANTO ANDRE
OBRA DE ARTE ESPECIAL(OAE)	DESCIDA DAGUA EM DEGRAUS (DD)
	DESCIDA DAGUA RAPIDA (DR)
	INVERSAO DE FLUXO (IF)
	CAIXA COLETORA
	CANAL RETANGULAR
	PASSAGEM EM NIVEL (PN)
	EDIFICACAO
	INDICACAO DE FLUXO
	OBRA DE ARTE ESPECIAL(OAE)
	TRANSPOSICAO DE SARJETA/VALETA
	PONTO ALTO
	PONTO BAIXO

CADASTRO	PROJETADO
D = DIAMETRO	D = DIAMETRO
L = COMPRIMENTO	L = COMPRIMENTO
e = ESCONDSIDADE	e = ESCONDSIDADE
i = DECLIVIDADE	i = DECLIVIDADE
BSTC BUEIRO SIMPLES TUBULAR DE CONCRETO	BSTC BUEIRO SIMPLES TUBULAR DE CONCRETO
BBTC BUEIRO DUPLO TUBULAR DE CONCRETO	BBTC BUEIRO DUPLO TUBULAR DE CONCRETO
BTTCC BUEIRO TRIPLO TUBULAR DE CONCRETO	BTTCC BUEIRO TRIPLO TUBULAR DE CONCRETO
BSCC BUEIRO SIMPLES CELULAR DE CONCRETO	BSCC BUEIRO SIMPLES CELULAR DE CONCRETO
BDDCC BUEIRO DUPLO CELULAR DE CONCRETO	BDDCC BUEIRO DUPLO CELULAR DE CONCRETO
BTCC BUEIRO TRIPLO CELULAR DE CONCRETO	BTCC BUEIRO TRIPLO CELULAR DE CONCRETO

PROJETADO
D = DIAMETRO
L = COMPRIMENTO
e = ESCONDSIDADE
i = DECLIVIDADE
BSTC BUEIRO SIMPLES TUBULAR DE CONCRETO
BBTC BUEIRO DUPLO TUBULAR DE CONCRETO
BTTCC BUEIRO TRIPLO TUBULAR DE CONCRETO
BSCC BUEIRO SIMPLES CELULAR DE CONCRETO
BDDCC BUEIRO DUPLO CELULAR DE CONCRETO
BTCC BUEIRO TRIPLO CELULAR DE CONCRETO

SP-N	SONDAGEM A PERCUSSAO
ST-N	SONDAGEM A TRADO
SPPA	SONDAGEM A PA E PICARETA
STA-PL-N	SONDAGEM A TRADO NO ATERRO DA PLATAFORMA
STA-PC-N	SONDAGEM A TRADO NO PE DO ATERRO COMPLETA
STA-PNA-N	SONDAGEM A TRADO NO ATERRO-PE DO ATERRO P/VERIFICACAO DE NIVEL DE AGUA
	AREA DE SUPRESSAO VEGETAL - ASV A=28.524,28m ²
	INDICACAO DE NORTE
	INDICACAO DE COORDENADAS-MARCOS

AV <input checked="" type="checkbox"/> APROVADO E VALIDADO	AV <input checked="" type="checkbox"/> APROVADO E VALIDADO
AC <input type="checkbox"/> APROVADO COM COMENTARIO	AC <input type="checkbox"/> APROVADO COM COMENTARIO
RE <input type="checkbox"/> NAO APROVADO / REEMITIR	RE <input type="checkbox"/> NAO APROVADO / REEMITIR
EL <input type="checkbox"/> NAO APROVADO / ELIMINAR	EL <input type="checkbox"/> NAO APROVADO / ELIMINAR
NOME: ANDRE LUIZ CRUSIUS	NOME: MARIO SCHMIDT
FUNCAO: COORDENADOR TECNICO DATA: 12/08/08	FUNCAO: GERENTE DE ENGENHARIA DATA: 12/08/08

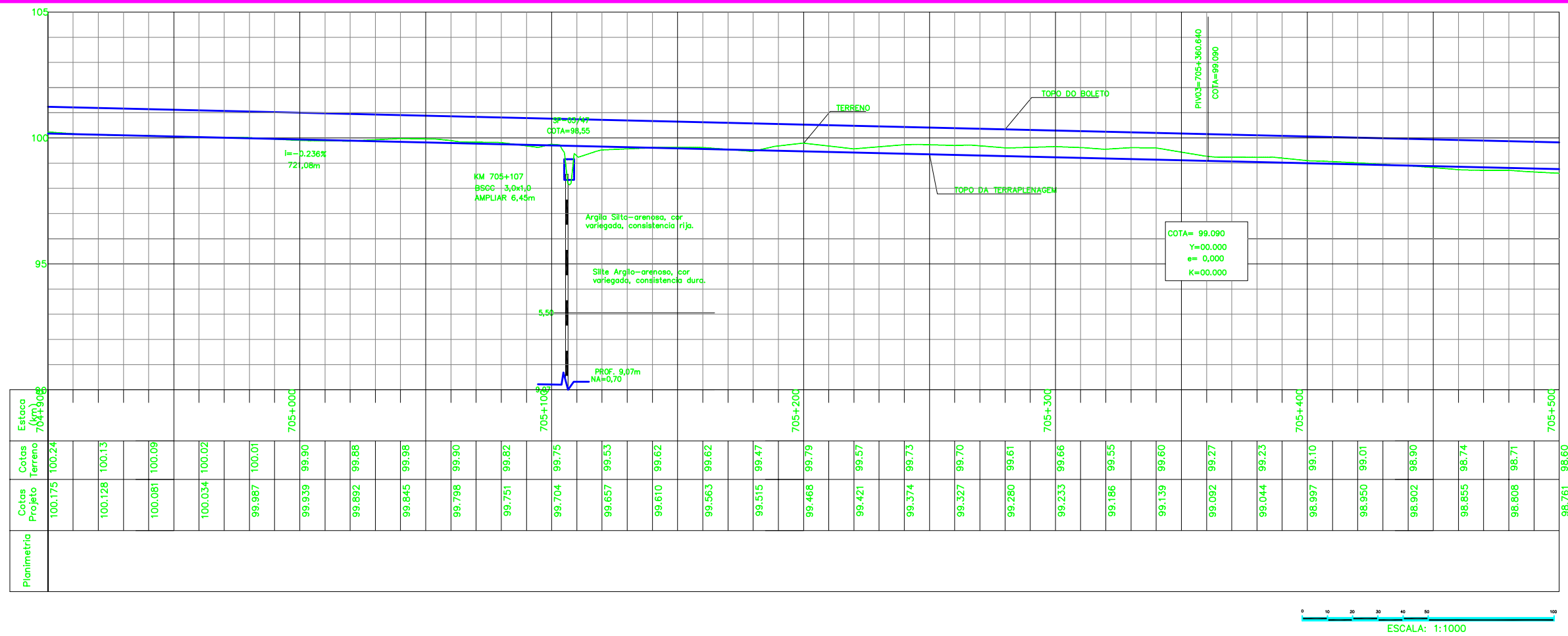

Estaca (km)	Cotas Terreno	Cotas Projeto	Planimetria
704+900	100.24	100.175	
705+000	100.13	100.128	
705+100	100.09	100.081	
705+200	100.02	100.034	
705+300	100.01	99.987	
705+400	99.90	99.939	
705+500	99.88	99.892	
	99.98	99.845	
	99.90	99.798	
	99.82	99.751	
	99.75	99.704	
	99.63	99.657	
	99.62	99.610	
	99.62	99.563	
	99.47	99.515	
	99.79	99.468	
	99.57	99.421	
	99.73	99.374	
	99.70	99.327	
	99.61	99.280	
	99.66	99.233	
	99.55	99.186	
	99.60	99.139	
	99.27	99.092	
	99.23	99.044	
	99.10	98.997	
	99.01	98.950	
	98.90	98.902	
	98.74	98.855	
	98.71	98.808	
	98.60	98.761	

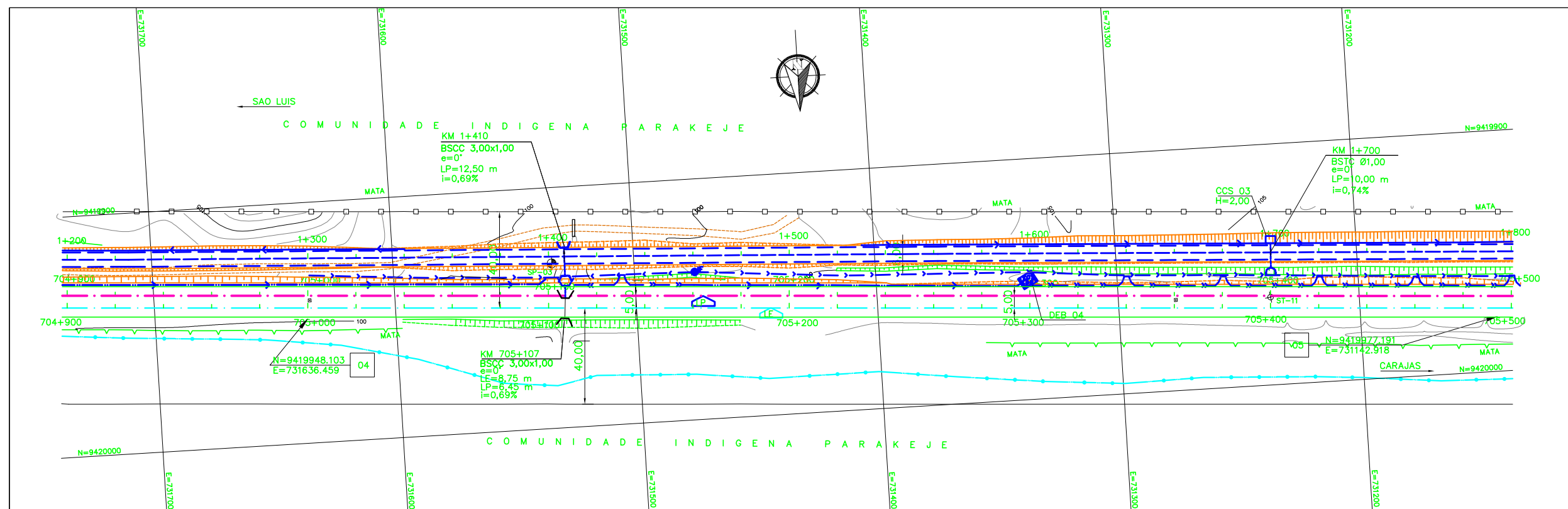

NOTAS

1. MEDIDAS E COORDENADA EM METRO, EXCETO ONDE INDICADO.
2. AS COORDENADAS ESTAO NO SISTEMA UTM DATUM SAD-69.

DOCUMENTOS DE REFERENCIA

252K-B-06757; 252K-V-06426

REV.	T.E.	DESCRICAO	PROJ.	DES.	VER.	APR.	DATA
0	C	PARA CONHECIMENTO	GUIDA	PRODEC	MENDES	JUAREZ	11/07/08

REVISOES

T.E.	(A) PRELIMINAR	(C) PARA CONHECIMENTO	(E) PARA CONSTRUCAO	(G) CONFORME CONSTRUIDO
TIPO DE EMISSAO	(B) PARA APROVACAO	(D) PARA COTACAO	(F) CONFORME COMPRADO	(H) CANCELADO (V) VALIDADO

VALE **Prodec**

ESTRADA DE FERRO CARAJAS N1030-02

FERROVIA - KM 625,701 AO KM 724,77
PROGRAMA 130 MTPA E SERRA SUL
LOCACAO 45-SEGMENTO 08 - KM 703+700 AO KM 718+110,860
PROJETO GEOMETRICO - FERROVIA - KM 704+900 AO KM 705+500

ESCALA SE	Nº CONTRATADA	Nº VALE	REVISAO
1:1000	PRO625-08-PB-GEO-03	252K-B-06427	0