

CURVA N°	ELEMENTOS GEOMETRICOS					PONTOS NOTAVEIS	ESTACAS (km)	COORDENADAS	
	RAIO	LC	AC	D/DC	T			E	N
08	1.611,444	40,000	2'25'26"	108,176	54,094	TE 694+767,968 EC 694+807,968 PI - CE 694+836,145 ET 694+876,145	741.853,336 741.813,533 741.799,531 741.785,453 741.745,539	9.419.310,475 9.419.314,445 9.419.316,067 9.419.316,784 9.419.319,378	

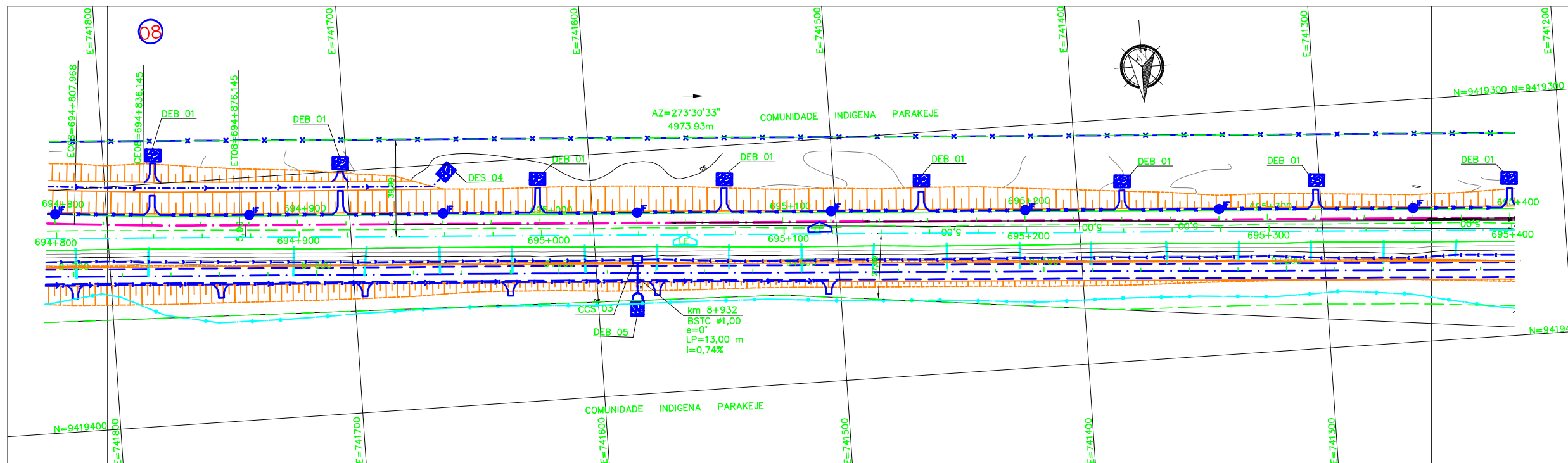

### LEGENDAS

EXISTENTE	PROJETO
EXIXO E ESTAQUEAMENTO DA LINHA	EXIXO E ESTAQUEAMENTO EM PLANTA
INDICACAO DE BORDO	INDICACAO DE BORDO
NUMERACAO DAS VIAS	NUMERACAO DAS VIAS
MARCO DE POLIGONAL	NUMERO DAS CURVAS PROJETADAS
ACESSO OU CAMINHO DE SERVICO (VA)	ACESSO OU CAMINHO DE SERVICO
CURVAS DE NIVEL	CORTE
CORTE	ATERRO
ATERRO	POSTE E LINHA DE ALTA TENSAO
POSTE E LINHA DE ALTA TENSAO	GABIAO
PERFIL DO TERRENO	EIXO EM PERFIL
CERCA	DRENO PROFUNDO
CANALETA RETANGULAR (CR)	MURO DE CONTENCAO
FIBRA OPTICA (CFO)	VALETA TRAPEZOIDAL (VT)
FIBRA OPTICA A REMANEJAR (CFOR)	VALETA NATURAL (VN)
FAIXA DE DOMINIO	CANALETA RETANGULAR (CR)
CRUZ DE SANTO ANDRE	CANALETA RETANGULAR (CB) DE BANQUETA
DESCIDA DAGUA TIPO RAPIDA (DR)	MEIO FIO (MF)
DESCIDA DAGUA EM DEGRAUS (DD)	SARJETA TRIANGULAR DE CORTE (SE)
TALVEGUES	DRENAGEM AMERICANA
INVERSAO DE FLUXO (IF)	FIBRA OPTICA REMANEJADA (CFOR)
PASSAGEM EM NIVEL (PN)	CHAMINE PARA POÇO DE VISITA
EDIFICACAO	DISSIPADOR DE ENERGIA
INDICACAO DE FLUXO	CRUZ DE SANTO ANDRE
OBRA DE ARTE ESPECIAL(OAE)	DESCIDA DAGUA EM DEGRAUS (DD)
	DESCIDA DAGUA RAPIDA (DR)
	INVERSAO DE FLUXO (IF)
	CAIXA COLETOIRA
	CANAL RETANGULAR
	PASSAGEM EM NIVEL (PN)
	EDIFICACAO
	INDICACAO DE FLUXO
	OBRA DE ARTE ESPECIAL(OAE)
	TRANSPOSICAO DE SARJETA/VALETA
	PONTO ALTO
	PONTO BAIXO

### CADASTRO

D = DIAMETRO  
L = COMPRIMENTO  
e = ESCONDSIDADE  
i = DECLIVIDADE

BSTC BUEIRO SIMPLES TUBULAR DE CONCRETO  
BDTC BUEIRO DUPLO TUBULAR DE CONCRETO  
BTTC BUEIRO TRIPLO TUBULAR DE CONCRETO  
BSCC BUEIRO SIMPLES CELULAR DE CONCRETO  
BDCC BUEIRO DUPLO CELULAR DE CONCRETO  
BTCC BUEIRO TRIPLO CELULAR DE CONCRETO

### PROJETADO

D = DIAMETRO  
L = COMPRIMENTO  
e = ESCONDSIDADE  
i = DECLIVIDADE

BSTC BUEIRO SIMPLES TUBULAR DE CONCRETO  
BDTC BUEIRO DUPLO TUBULAR DE CONCRETO  
BTTC BUEIRO TRIPLO TUBULAR DE CONCRETO  
BSCC BUEIRO SIMPLES CELULAR DE CONCRETO  
BDCC BUEIRO DUPLO CELULAR DE CONCRETO  
BTCC BUEIRO TRIPLO CELULAR DE CONCRETO

SP-N SONDAGEM A PERCUSSAO  
ST-N SONDAGEM A TRADO  
SPPA SONDAGEM A PA E PICARETA  
STA-PL-N SONDAGEM A TRADO NO ATERRO DA PLATAFORMA  
STA-PC-N SONDAGEM A TRADO NO PE DO ATERRO COMPLETA  
STA-PNA-N SONDAGEM A TRADO NO ATERRO-PE DO ATERRO P/VERIFICACAO DE NIVEL DE AGUA  
AREA DE SUPRESSAO VEGETAL - ASV  
A=28.524,28m2  
INDICACAO DE NORTE  
N = 9.717.300,10  
E = 569.237,87  
INDICACAO DE COORDENADAS-MARCOS

**Promon** AV  APROVADO E VALIDADO  
AC  APROVADO COM COMENTARIO  
RE  NAO APROVADO / REEMITIR  
EL  NAO APROVADO / ELIMINAR  
NOME: ANDRE LUIZ CRUSIUS  
FUNCAO: COORDENADOR TECNICO DATA: 18/09/08

**ODEBRECHT** AV  APROVADO E VALIDADO  
AC  APROVADO COM COMENTARIO  
RE  NAO APROVADO / REEMITIR  
EL  NAO APROVADO / ELIMINAR  
NOME: MARIO SCHMIDT  
FUNCAO: GERENTE DE ENGENHARIA DATA: 18/09/08

**NOTAS**  
1. AS COORDENADAS ESTAO EM METRO, EXCETO ONDE INDICADO.  
2. AS COORDENADAS ESTAO NO SISTEMA UTM DATUM SAD-69,MC-45.

**DOCUMENTOS DE REFERENCIA**  
252K-B-06190; 252K-V-05932

REV.	T.E.	DESCRICAO	PROJ.	DES.	VER.	APR.	DATA
0	C	PARA CONHECIMENTO					

REVISOES							
T.E.	TIPO DE EMISSAO	(A) PRELIMINAR	(B) PARA APROVACAO	(C) PARA CONHECIMENTO	(D) PARA COTACAO	(E) PARA CONSTRUCAO	(F) CONFORME COMPRADO
		(G) CONFORME CONSTRUIDO	(H) CANCELADO	(V) VALIDADO			

**VALE** **Prodec**

**ESTRADA DE FERRO CARAJAS N1030-02**  
FERROVIA - KM 625,701 AO KM 724,77  
PROGRAMA 130 MTPA E SERRA SUL  
LOCALACAO 45-SEGMENTO 07 - KM 686+133 AO KM 700+130,071  
PROJETO GEOMETRICO - FERROVIA - KM 694+800 AO KM 695+400

ESCALA SE 1:1000 N° CONTRATADA PRO625-07-PB-GEO-16 N° VALE 252K-B-05940 REVISAO 0