

ESCALA: 1:2000

LEGENDAS

EXISTENTE	PROJETO
EXEIO E ESTAQUEAMENTO DA LINHA	EXEIO E ESTAQUEAMENTO EM PLANTA
INDICACAO DE BORDO	INDICACAO DE BORDO
NUMERACAO DAS VIAS	NUMERACAO DAS VIAS
MARCO DE POLIGONAL	NUMERO DAS CURVAS PROJETADAS
ACESSO OU CAMINHO DE SERVICIO (VA)	ACESSO OU CAMINHO DE SERVICIO
CURVAS DE NIVEL	ATERRO
CORTE	POSTE E LINHA DE ALTA TENSAO
ATERRO	GABIAO
POSTE E LINHA DE ALTA TENSAO	EXEIO EM PERFIL
CERCA	DRENO PROFUNDO
CANALETA RETANGULAR (CR)	MURO DE CONTENCAO
FIBRA OPTICA (CFO)	VALETA TRAPEZOIDAL (VT)
FIBRA OPTICA A REMANEJAR (CFOR)	VALETA NATURAL (VN)
FAIXA DE DOMINIO	CANALETA RETANGULAR (CR)
CRUZ DE SANTO ANDRE	CANALETA RETANGULAR (CB) DE BANQUETA
DESCIDA DAGUA EM DEGRAUS (DR)	MEIO FIO (MF)
DESCIDA DAGUA EM DEGRAUS (DD)	SARJETA TRIANGULAR DE CORTE (SE)
TALVEGUES	DRENAGEM AMERICANA
INVERSAO DE FLUXO (IF)	FIBRA OPTICA REMANEJADA (CFOR)
PASSAGEM EM NIVEL (PN)	CHAMINE PARA POÇO DE VISITA
EDIFICACAO	DISSIPADOR DE ENERGIA
INDICACAO DE FLUXO	CRUZ DE SANTO ANDRE
OBRA DE ARTE ESPECIAL(OAE)	DESCIDA DAGUA EM DEGRAUS (DD)
	DESCIDA DAGUA RAPIDA (DR)
	INVERSAO DE FLUXO (IF)
	CAIXA COLETOIRA
	CANAL RETANGULAR
	PASSAGEM EM NIVEL (PN)
	EDIFICACAO
	INDICACAO DE FLUXO
	OBRA DE ARTE ESPECIAL(OAE)
	TRANSPOSICAO DE SARJETA/VALETA
	PONTO ALTO
	PONTO BAIXO

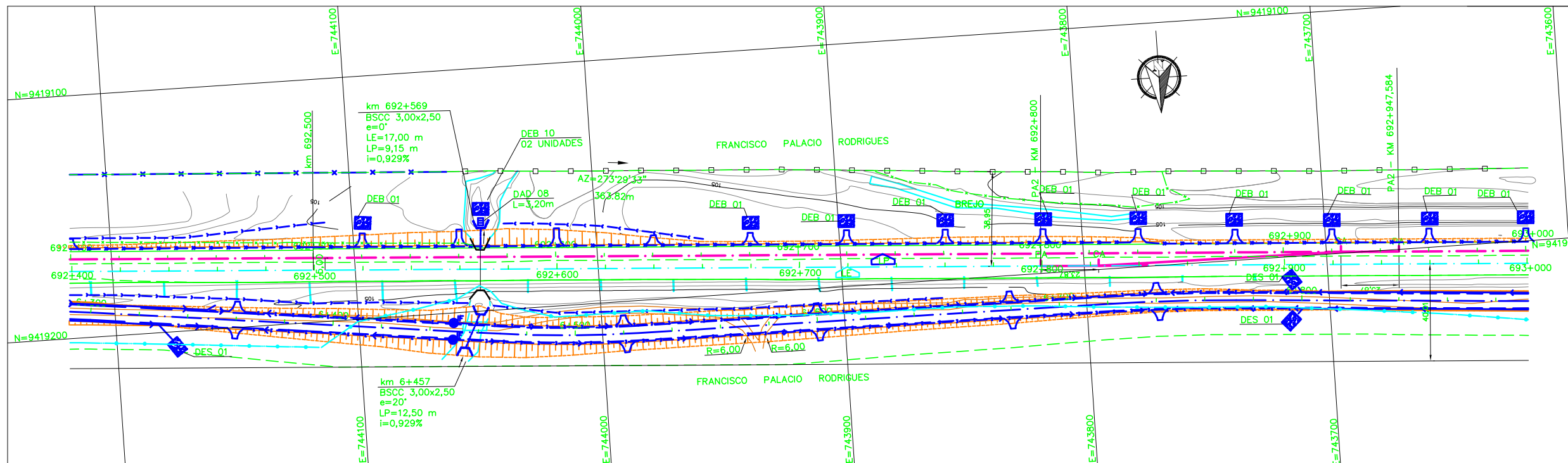

CADASTRO

D = DIAMETRO
L = COMPRIMENTO
e = ESCONDSIDADE
i = DECLIVIDADE

BSTC BUEIRO SIMPLES TUBULAR DE CONCRETO
BDTC BUEIRO DUPLO TUBULAR DE CONCRETO
BTTC BUEIRO TRIPLO TUBULAR DE CONCRETO
BSCC BUEIRO SIMPLES CELULAR DE CONCRETO
BDDC BUEIRO SIMPLES CELULAR DE CONCRETO
BTCC BUEIRO TRIPLO CELULAR DE CONCRETO

PROJETADO

D = DIAMETRO
L = COMPRIMENTO
e = ESCONDSIDADE
i = DECLIVIDADE

BSTC BUEIRO SIMPLES TUBULAR DE CONCRETO
BDTC BUEIRO DUPLO TUBULAR DE CONCRETO
BTTC BUEIRO TRIPLO TUBULAR DE CONCRETO
BSCC BUEIRO SIMPLES CELULAR DE CONCRETO
BDDC BUEIRO SIMPLES CELULAR DE CONCRETO
BTCC BUEIRO TRIPLO CELULAR DE CONCRETO

SP-N SONDAGEM A PERCUSSAO
ST-N SONDAGEM A TRADO
SPPA SONDAGEM A PA E PICARETA
STA-PL-N SONDAGEM A TRADO NO ATERRO DA PLATAFORMA
STA-PC-N SONDAGEM A TRADO NO PE DO ATERRO COMPLETA
STA-PNA-N SONDAGEM A TRADO NO ATERRO-PE DO ATERRO P/VERIFICACAO DE NIVEL DE AGUA
AREA DE SUPRESSAO VEGETAL - ASV
A=28.524,28m2
INDICACAO DE NORTE
INDICACAO DE COORDENADAS-MARCOS

AV APROVADO E VALIDADO
AC APROVADO COM COMENTARIO
RE NAO APROVADO / REEMITIR
EL NAO APROVADO / ELIMINAR

AV APROVADO E VALIDADO
AC APROVADO COM COMENTARIO
RE NAO APROVADO / REEMITIR
EL NAO APROVADO / ELIMINAR

NOME: ANDRE LUIZ CRUSIUS
FUNCAO: COORDENADOR TECNICO
DATA: 18/09/08

NOME: MARIO SCHMIDT
FUNCAO: GERENTE DE ENGENHARIA
DATA: 18/09/08

NOTAS 1. AS COORDENADAS ESTAO EM METRO, EXCETO ONDE INDICADO. 2. AS COORDENADAS ESTAO NO SISTEMA UTM DATUM SAD-69,MC-45.	DOCUMENTOS DE REFERENCIA 252K-B-06190; 252K-V-05930	REVISOES <table border="1"> <thead> <tr> <th>REV.</th> <th>T.E.</th> <th>DESCRICAO</th> <th>PROJ.</th> <th>DES.</th> <th>VER.</th> <th>APR.</th> <th>DATA</th> </tr> </thead> <tbody> <tr> <td>0</td> <td>C</td> <td>PARA CONHECIMENTO</td> <td>GUIDA</td> <td>PRODEC</td> <td>MENDES</td> <td>JUAREZ</td> <td>11/07/08</td> </tr> </tbody> </table>	REV.	T.E.	DESCRICAO	PROJ.	DES.	VER.	APR.	DATA	0	C	PARA CONHECIMENTO	GUIDA	PRODEC	MENDES	JUAREZ	11/07/08	
REV.	T.E.	DESCRICAO	PROJ.	DES.	VER.	APR.	DATA												
0	C	PARA CONHECIMENTO	GUIDA	PRODEC	MENDES	JUAREZ	11/07/08												
ESTRADA DE FERRO CARAJAS N1030-02 FERROVIA - KM 625,701 AO KM 724,77 PROGRAMA 130 MTPA E SERRA SUL LOCAÇÃO 45-SEGMENTO 07 - KM 686+133 AO KM 700+130,071 PROJETO GEOMETRICO - FERROVIA - KM 692+400 AO KM 693+000			ESCALA SE: 1:1000 N° CONTRATADA: PRO625-07-PB-GEO-12 N° VALE: 252K-B-05936 REVISAO: 0																