

CURVA N°	ELEMENTOS GEOMETRICOS					PONTOS NOTAVEIS	ESTACAS (km)	COORDENADAS	
	RAIO	LC	AC	D/DC	T			E	N
03	1.718,583	40,000	4°14'27,29"	127,206	63.632,017	TE	689+796,036	746816,1327	9419017,6996
						EC	689+836,036	746776,1535	9419016,4189
						PI	-	746712,5288	9419013,9786
						CE	689+963,242	746648,9869	9419018,0399
						ET	690+3,242	746609,0533	9419020,3392

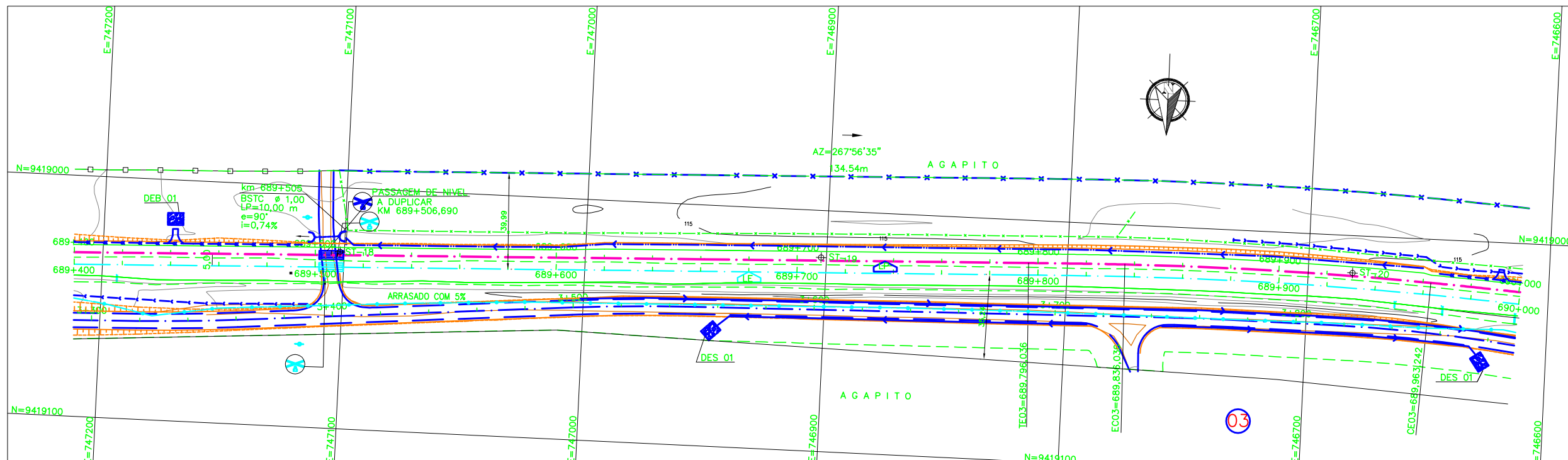

### LEGENDAS

EXISTENTE	PROJETO
EXIXO E ESTAQUEAMENTO DA LINHA	EXIXO E ESTAQUEAMENTO EM PLANTA
INDICACAO DE BORDO	INDICACAO DE BORDO
NUMERACAO DAS VIAS	NUMERACAO DAS VIAS
MARCO DE POLIGONAL	NUMERO DAS CURVAS PROJETADAS
ACESSO OU CAMINHO DE SERVIÇO (VA)	ACESSO OU CAMINHO DE SERVIÇO
CURVAS DE NIVEL	CORTE
CORTE	ATERRO
ATERRO	POSTE E LINHA DE ALTA TENSÃO
POSTE E LINHA DE ALTA TENSÃO	GABIAO
PERFIL DO TERRENO	EXIXO EM PERFIL
CERCA	DRENO PROFUNDO
CANALETA RETANGULAR (CR)	MURO DE CONTENCAO
FIBRA OPTICA (CFO)	VALETA TRAPEZOIDAL (VT)
FIBRA OPTICA A REMANEJAR (CFOR)	VALETA NATURAL (VN)
FAIXA DE DOMINIO	CANALETA RETANGULAR (CR)
CRUZ DE SANTO ANDRE	CANALETA RETANGULAR (CB) DE BANQUETA
DESCIDA DAGUA TIPO RAPIDA (DR)	MEIO FIO (MF)
DESCIDA DAGUA EM DEGRAUS (DD)	SARJETA TRIANGULAR DE CORTE (SE)
TALVEGUES	DRENAGEM AMERICANA
INVERSAO DE FLUXO (IF)	FIBRA OPTICA REMANEJADA (CFOR)
PASSAGEM EM NIVEL (PN)	CHAMINE PARA POÇO DE VISITA
EDIFICACAO	DISSIPADOR DE ENERGIA
INDICACAO DE FLUXO	CRUZ DE SANTO ANDRE
OBRA DE ARTE ESPECIAL(OAE)	DESCIDA DAGUA EM DEGRAUS (DD)
	DESCIDA DAGUA RAPIDA (DR)
	INVERSAO DE FLUXO (IF)
	CAIXA COLETOIRA
	CANAL RETANGULAR
	PASSAGEM EM NIVEL (PN)
	EDIFICACAO
	INDICACAO DE FLUXO
	OBRA DE ARTE ESPECIAL(OAE)
	TRANSPOSICAO DE SARJETA/VALETA
	PONTO ALTO
	PONTO BAIXO

### CADASTRO

D = DIAMETRO  
L = COMPRIMENTO  
e = ESCONDSIDADE  
i = DECLIVIDADE

BSTC BUEIRO SIMPLES TUBULAR DE CONCRETO  
BDTC BUEIRO DUPLO TUBULAR DE CONCRETO  
BTTC BUEIRO TRIPLO TUBULAR DE CONCRETO  
BSCC BUEIRO SIMPLES CELULAR DE CONCRETO  
BDCC BUEIRO DUPLO CELULAR DE CONCRETO  
BTCC BUEIRO TRIPLO CELULAR DE CONCRETO

### PROJETADO

D = DIAMETRO  
L = COMPRIMENTO  
e = ESCONDSIDADE  
i = DECLIVIDADE

BSTC BUEIRO SIMPLES TUBULAR DE CONCRETO  
BDTC BUEIRO DUPLO TUBULAR DE CONCRETO  
BTTC BUEIRO TRIPLO TUBULAR DE CONCRETO  
BSCC BUEIRO SIMPLES CELULAR DE CONCRETO  
BDCC BUEIRO DUPLO CELULAR DE CONCRETO  
BTCC BUEIRO TRIPLO CELULAR DE CONCRETO

SP-N° SONDAGEM A PERCUSSAO  
ST-N° SONDAGEM A TRADO  
SPPA SONDAGEM A PA E PICARETA  
STA-PL-N° SONDAGEM A TRADO NO ATERRO DA PLATAFORMA  
STA-PC-N° SONDAGEM A TRADO NO PE DO ATERRO COMPLETA  
STA-PNA-N° SONDAGEM A TRADO NO ATERRO-PE DO ATERRO P/VERIFICACAO DE NIVEL DE AGUA  
AREA DE SUPRESSAO VEGETAL - ASV A=28.524,28m2  
INDICACAO DE NORTE  
INDICACAO DE COORDENADAS-MARCOS

AV <input checked="" type="checkbox"/> APROVADO E VALIDADO	AV <input checked="" type="checkbox"/> APROVADO E VALIDADO
AC <input type="checkbox"/> APROVADO COM COMENTARIO	AC <input type="checkbox"/> APROVADO COM COMENTARIO
RE <input type="checkbox"/> NAO APROVADO / REEMITIR	RE <input type="checkbox"/> NAO APROVADO / REEMITIR
EL <input type="checkbox"/> NAO APROVADO / ELIMINAR	EL <input type="checkbox"/> NAO APROVADO / ELIMINAR
NOME: ANDRE LUIZ CRUSIUS FUNCAO: COORDENADOR TECNICO DATA: 18/09/08	NOME: MARIO SCHMIDT FUNCAO: GERENTE DE ENGENHARIA DATA: 18/09/08

**NOTAS**

- AS COORDENADAS ESTAO EM METRO, EXCETO ONDE INDICADO.
- AS COORDENADAS ESTAO NO SISTEMA UTM DATUM SAD-69,MC-45.

**DOCUMENTOS DE REFERENCIA**

252K-B-06190; 252K-V-05928

REV.	T.E.	DESCRICAO	PROJ.	DES.	VER.	APR.	DATA
0	C	PARA CONHECIMENTO	GUIDA	PRODEC	MENDES	JUAREZ	11/07/08

T.E.	TIPO DE EMISSAO	(A) PRELIMINAR	(B) PARA APROVACAO	(C) PARA CONHECIMENTO	(D) PARA COTACAO	(E) PARA CONSTRUCAO	(F) CONFORME COMPRADO	(G) CONFORME CONSTRUIDO	(H) CANCELADO	(V) VALIDADO
------	-----------------	----------------	--------------------	-----------------------	------------------	---------------------	-----------------------	-------------------------	---------------	--------------

**VALE** **Prodec**

**ESTRADA DE FERRO CARAJAS N1030-02**

FERROVIA - KM 625,701 AO KM 724,77  
PROGRAMA 130 MTPA E SERRA SUL  
LOCAÇÃO 45-SEGMENTO 07 - KM 686+133 AO KM 700+130,071  
PROJETO GEOMETRICO - FERROVIA - KM 689+400 AO KM 690+000

ESCALA SE	N° CONTRATADA	N° VALE	REVISAO
1:1000	PRO625-07-PB-GEO-07	252K-B-05931	0