

LEGENDAS

EXISTENTE	PROJETO
EIXO E ESTAQUEAMENTO DA LINHA	EIXO E ESTAQUEAMENTO EM PLANTA
INDICACAO DE BORDO	INDICACAO DE BORDO
LEI- NUMERACAO DAS VIAS	LEI- NUMERACAO DAS VIAS
RN-REFERENCIA DE NIVEL	CORTE
MARCO AUXILIAR	ATERRO
ACESSO OU CAMINHO DE SERVICO (VA)	EIXO EM PERFIL
CURVAS DE NIVEL	ACESSO OU ESTRADA DE SERVICO (VA)
PERFIL DO TERRENO	EIXO E ESTAQUEAMENTO EM PLANTA (ESTRADA)
CERCA	CERCA PROJETADA
FIBRA OTICA (CFO)	VALETA TRAPEZOIDAL (VT)
INDICACAO DE SENTIDO	

ST-N	SONDAGEM A TRADO
INDICACAO DE NORTE	INDICACAO DE NORTE
N = XXXXXXXXXX E = XXXXXXXXXX	INDICACAO DE COORDENADAS-MARCOS
AREA DE SUPRESSAO VEGETAL - AV A=XX.XXX,XXm2	AREA DE SUPRESSAO VEGETAL - AV A=XX.XXX,XXm2

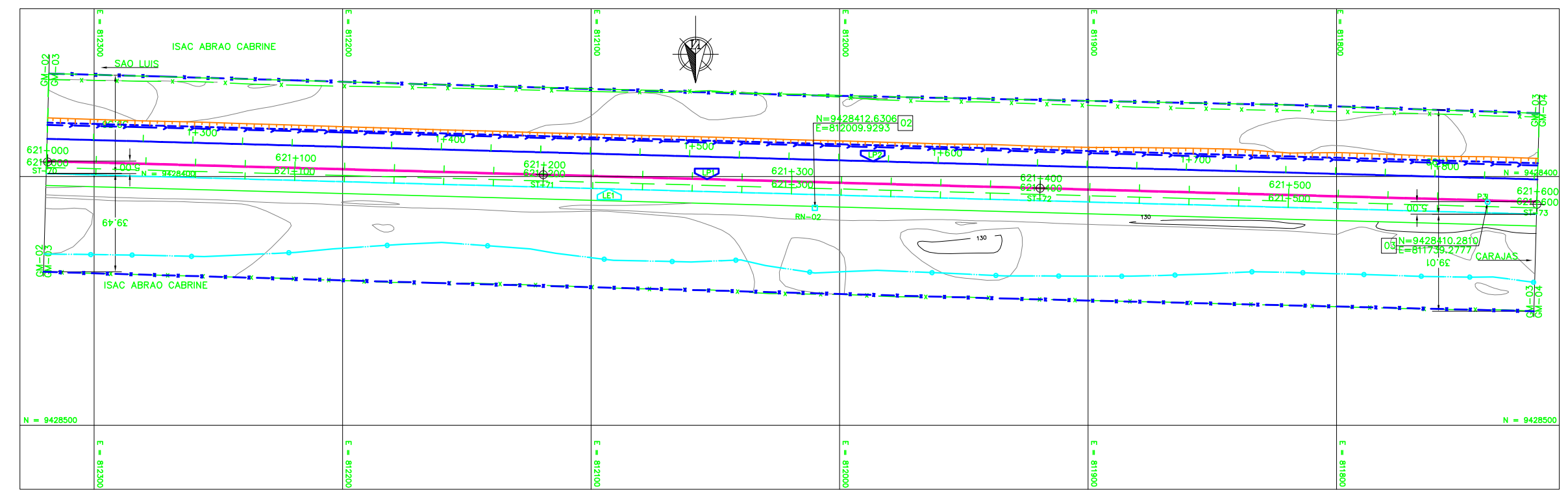
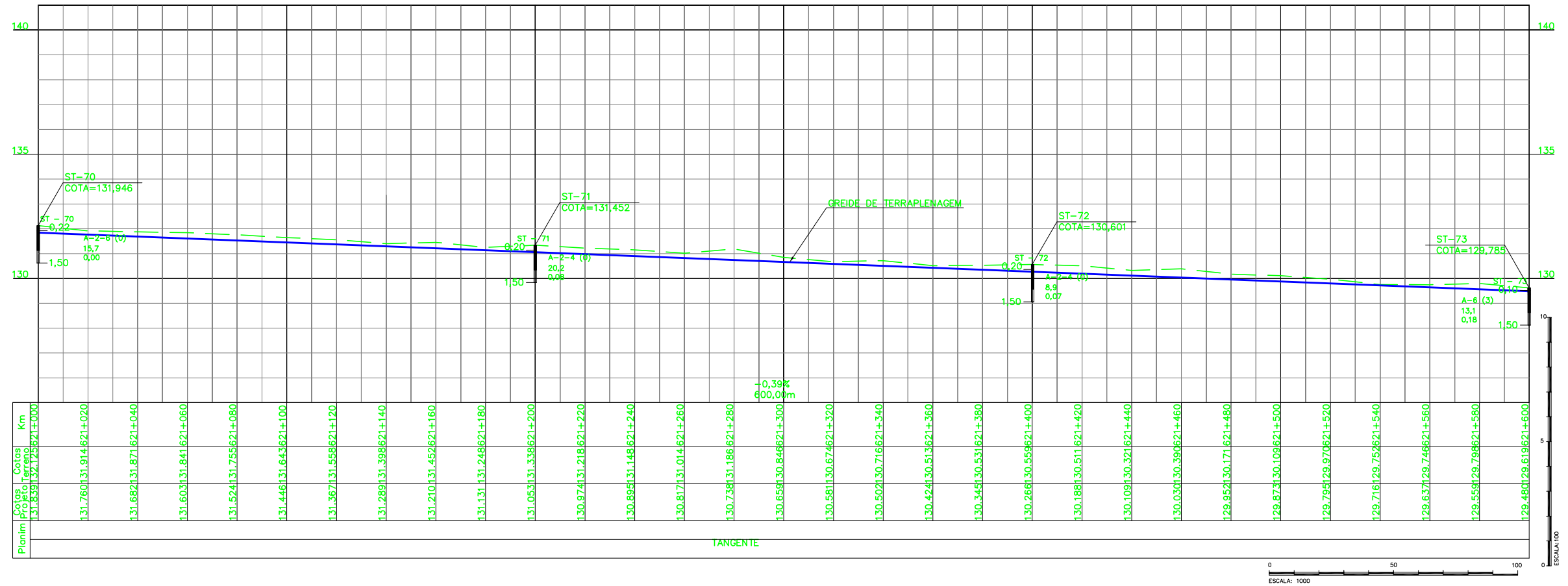

Promon	
AV	<input checked="" type="checkbox"/> APROVADO E VALIDADO
AC	<input type="checkbox"/> APROVADO COM COMENTARIO
RE	<input type="checkbox"/> NAO APROVADO / REEMITIR
EL	<input type="checkbox"/> NAO APROVADO / ELIMINAR
NOME: ANDRE LUZ CRUSIUS	
FUNCAO: COORDENADOR TECNICO DATA: 30/09/08	

ODEBRECHT	
AV	<input checked="" type="checkbox"/> APROVADO E VALIDADO
AC	<input type="checkbox"/> APROVADO COM COMENTARIO
RE	<input type="checkbox"/> NAO APROVADO / REEMITIR
EL	<input type="checkbox"/> NAO APROVADO / ELIMINAR
NOME: MARIO SCHMIDT	
FUNCAO: GERENTE DE ENGENHARIA DATA: 30/09/08	

NOTAS

- AS MEDIDAS ESTAO EM METROS, EXCETO ONDE INDICADO;
- MALHA EM COORDENADAS UTM POR SOLICITACAO DA VALE E DESENHO E PROJETOS EM COORDENADAS TOPOGRAFICAS.
- GREIDE DE PROJETO SE REFERE AO GREIDE DE TERRAPLENAGEM

DOCUMENTOS DE REFERENCIA

- 250K-B-06339 - PROJETO DE INTERFERENCIA
- 250K-V-06317 - PROJETO DE CADASTRO
- 250K-B-06379 - PROJETO DE DRENAGEM
- 250K-N-06364 - PROJETO DE SUPRESSAO DE FAIXA DE DOMINIO

REV.	T.E.	DESCRICAO	GLO	AMS	PHT	MAS	18/08/08
REV.	T.E.	DESCRICAO	PROJ.	DES.	VER.	APR.	DATA
0	C	PARA CONHECIMENTO					
REVISOES							
T.E.	(A) PRELIMINAR	(C) PARA CONHECIMENTO	(E) PARA CONSTRUCAO	(G) CONFORME CONSTRUIDO			
TIPO DE EMISSAO	(B) PARA APROVACAO	(D) PARA COTACAO	(F) CONFORME COMPRADO	(H) CANCELADO	(V) VALIDADO		

ESTRADA DE FERRO CARAJAS N1030-02
FERROVIA - KM 541+05 A KM 891+361
DUPLICACAO DA FERROVIA - LOTE 06
SEGMENTO 02 KM 619+986 AO 631+593
PROJETO GEOMETRICO - KM 621+000 AO KM 621+600

ESCALA	SE	Nº CONTRATADA	Nº VALE	REVISAO
1:1000	XX	L6B2-532-GM-03-20	250K-B-06328	0