

LEGENDAS

EXISTENTE	PROJETO

	SONDAGEM A TRADO
	INDICACAO DE NORTE
	INDICACAO DE COORDENADAS-MARCOS
	AREA DE SUPRESSAO VEGETAL - ASV A=XX.XXX,XXm2

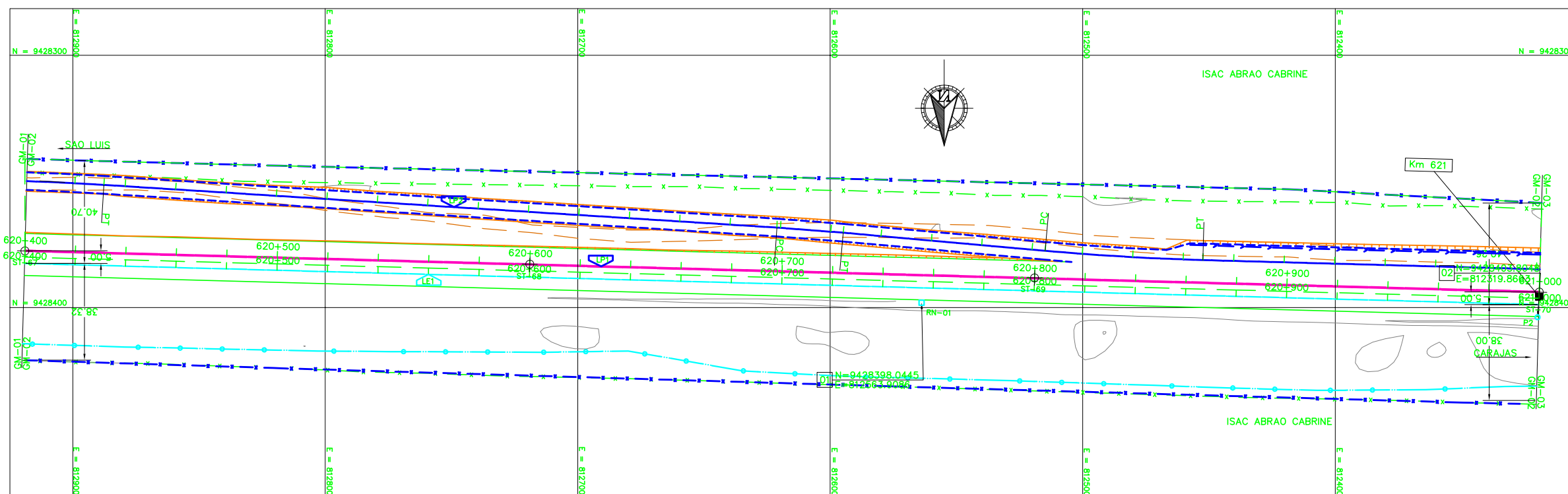
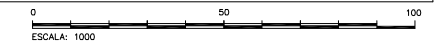
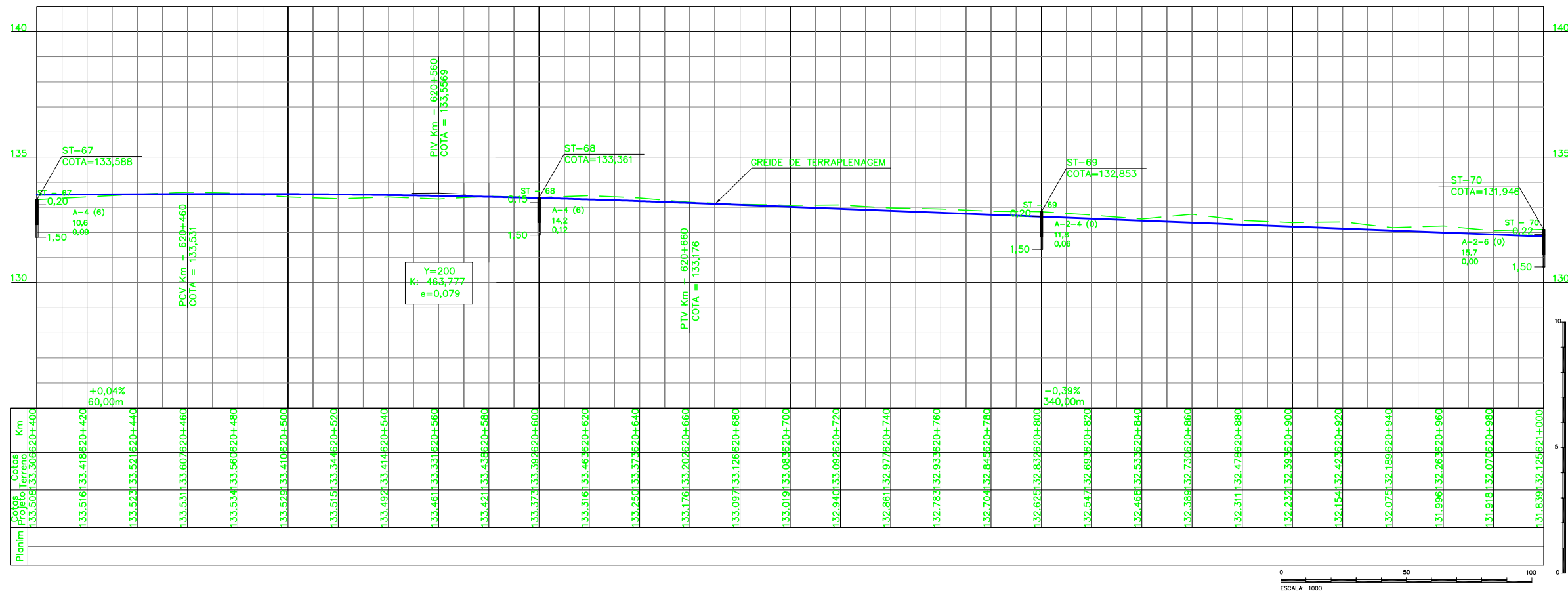

Promon	
AV	<input checked="" type="checkbox"/> APROVADO E VALIDADO
AC	<input type="checkbox"/> APROVADO COM COMENTARIO
RE	<input type="checkbox"/> NAO APROVADO / REEMITIR
EL	<input type="checkbox"/> NAO APROVADO / ELIMINAR
NOME: ANDRE LUIZ CRUSIUS	
FUNCAO: COORDENADOR TECNICO DATA: 30/09/08	

ODEBRECHT	
AV	<input checked="" type="checkbox"/> APROVADO E VALIDADO
AC	<input type="checkbox"/> APROVADO COM COMENTARIO
RE	<input type="checkbox"/> NAO APROVADO / REEMITIR
EL	<input type="checkbox"/> NAO APROVADO / ELIMINAR
NOME: MARIO SCHMIDT	
FUNCAO: GERENTE DE ENGENHARIA DATA: 30/09/08	

NOTAS

- AS MEDIDAS ESTAO EM METROS, EXCETO ONDE INDICADO;
- MALHA EM COORDENADAS UTM POR SOLICITACAO DA VALE E DESENHO E PROJETOS EM COORDENADAS TOPOGRAFICAS.
- GREIDE DE PROJETO SE REFERE AO GREIDE DE TERRAPLENAGEM

DOCUMENTOS DE REFERENCIA

- 250K-B-06338 - PROJETO DE INTERFERENCIA
- 250K-V-06316 - PROJETO DE CADASTRO
- 250K-B-06378 - PROJETO DE DRENAGEM
- 250K-N-06363 - PROJETO DE FAIXA DE DOMINIO

REV.	T.E.	DESCRICAO	PROJ.	DES.	VER.	APR.	DATA
0	C	PARA CONHECIMENTO					
REVISOES							
T.E.	(A) PRELIMINAR	(C) PARA CONHECIMENTO	(E) PARA CONSTRUCAO	(G) CONFORME CONSTRUIDO			
TIPO DE EMISSAO	(B) PARA APROVACAO	(D) PARA COTACAO	(F) CONFORME COMPRADO	(H) CANCELADO	(V) VALIDADO		

ESTRADA DE FERRO CARAJAS	
N1030-02	
FERROVIA - KM 541+05 A KM 891+361	
DUPLICACAO DA FERROVIA - LOTE 06	
SEGMENTO 02 KM 619+986 AO 631+593	
PROJETO GEOMETRICO - KM 620+400 AO KM 621+000	
ESCALA: 1:1000 XX	SE: L6B2-532-GM-02-20
Nº CONTRATADA: 250K-B-06327	Nº VALE: 250K-B-06327
REVISAO: 0	