

LEGENDA

EXISTENTE	PROJETO
EIXO E ESTAQUEAMENTO DA LINHA	EIXO E ESTAQUEAMENTO EM PLANTA
NUMERACAO DAS VIAS	EIXO DA ESTRADA DE SERVIÇO
CURVAS DE NIVEL	INDICACAO DE BORDO
CERCA	NUMERACAO DAS VIAS
INDICACAO DE FLUXO	ACESSO OU ESTRADA DE SERVIÇO (VA)
INDICACAO SENTIDO	CORTE PROJETO
MARCO DE POLIGONAL	ATERRAMENTO PROJETO
PERFIL DO TERRENO	INVERSÃO DE FLUXO (IF)
FAIXA DE DOMINIO	DESCIDA D'ÁGUA EM DEGRAUS (DD)
RN - REFERENCIA DE NIVEL	DISSIPADOR DE ENERGIA (DE)
	CERCA NOVA
	VALETA TRAPEZOIDAL (VT)
	CANALETA RETANGULAR (CR)
	INDICACAO DE FLUXO
	EIXO EM PERFIL
	TOPO DO BOLETO

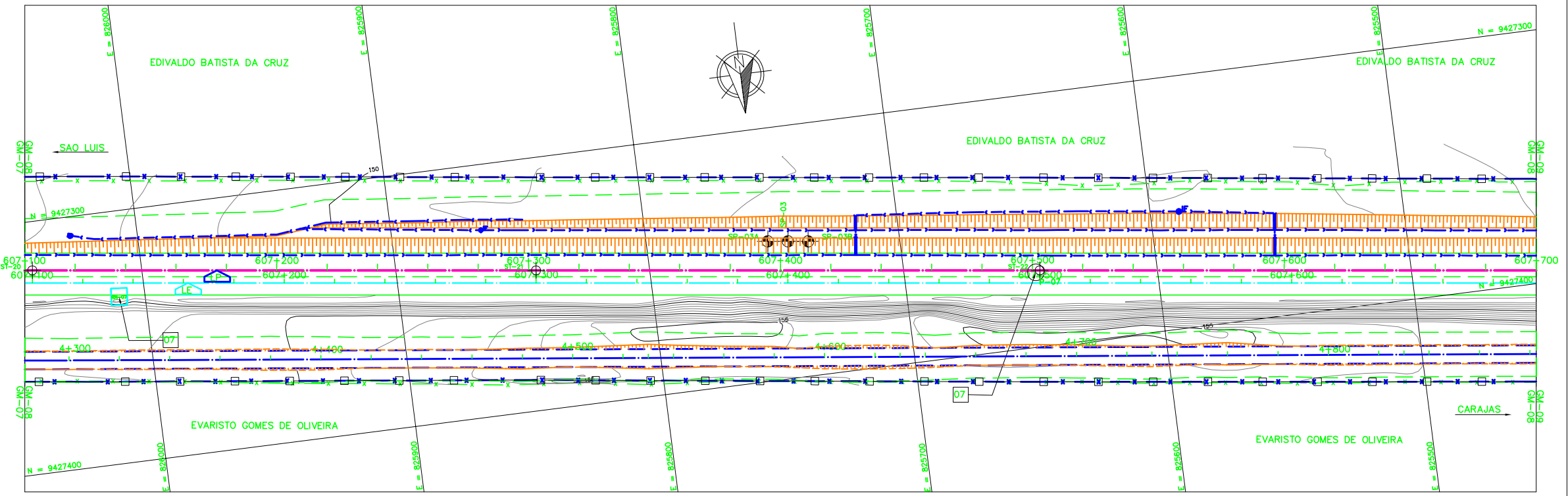
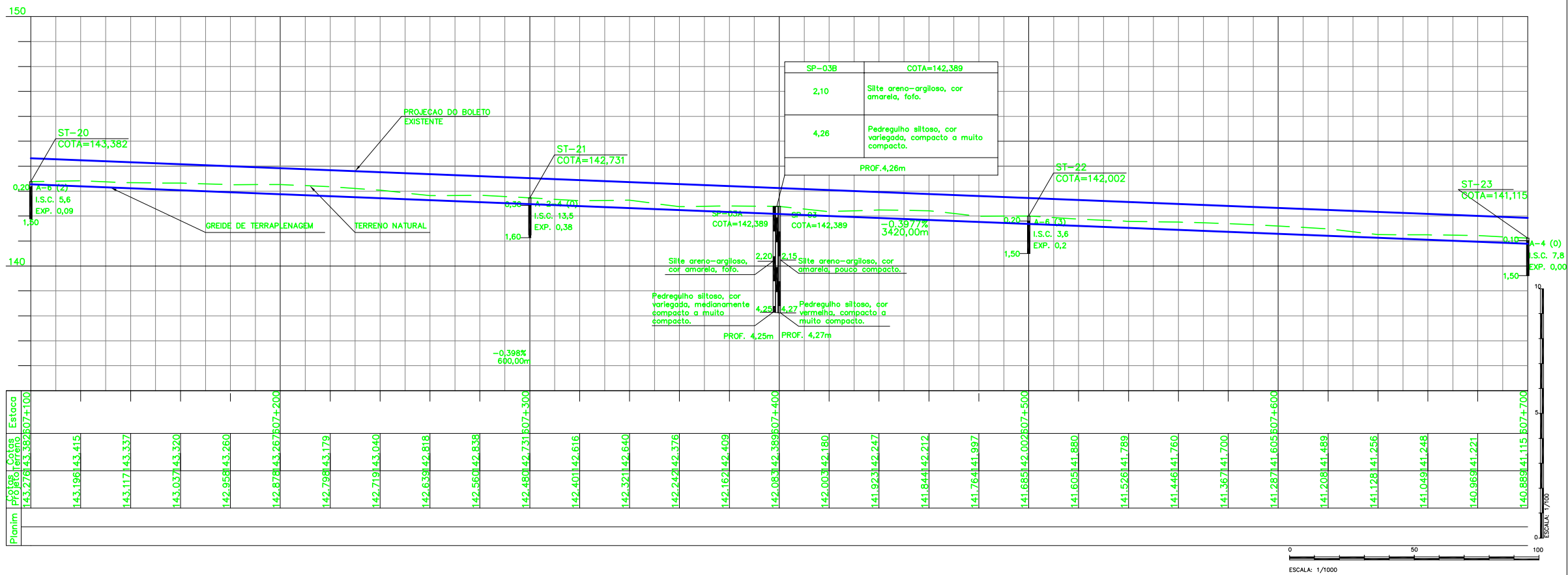
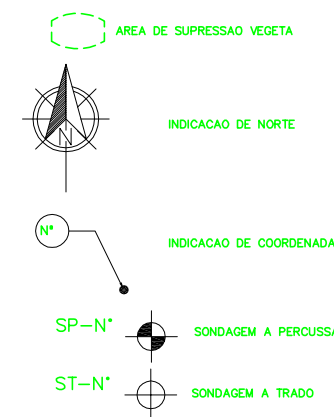

NOTAS		DOCUMENTOS DE REFERENCIA		REVISOES						ESTRADA DE FERROVIA CARAJAS N1030-02																											
1. AS MEDIDAS ESTAO EM METROS, EXCETO ONDE INDICADO; 2. MALHA EM COORDENADAS UTM POR SOLICITACAO DA VALE E DESENHO E PROJETOS EM COORDENADAS TOPOGRAFICAS. 3. GREIDE DE PROJETO SE REFERE AO GREIDE DE TERRAPLENAGEM 4. ENTRE O KM 604+800 AO KM 616+700 NAO FOI POSSIVEL INDICAR A FIBRA OTICA. OS ARQUIVOS REFERENTES A LOCALIZACAO DA FIBRA OTICA ENVIADOS PELA VALE NAO CONSTAM A EXISTENCIA DE FIBRA OTICA NOS TRECHOS CITADOS.		250K-B-07195-INTF 250K-V-06660-CAD 250K-B-06888-DRE 250K-Y-07241-SUP 250K-N-09382-ASV 250K-N-07283-INTV 250K-B-06817-TRF 250K-B-06818-TRF 250K-B-06819-TRF 250K-B-09121-TRF		250K-B-09122-TRF		<table border="1"> <thead> <tr> <th>REV.</th> <th>T.E.</th> <th>DESCRICAO</th> <th>PROJ.</th> <th>DES.</th> <th>VER.</th> <th>APR.</th> <th>DATA</th> </tr> </thead> <tbody> <tr> <td>0</td> <td>C</td> <td>VALIDADO ATENDENDO A RAP RL 200K-G-23044</td> <td>GLO</td> <td>LRF</td> <td>PHT</td> <td>MAS</td> <td>03/07/09</td> </tr> <tr> <td>A</td> <td>B</td> <td>FALTA ATENDER AOS COMENTARIOS DO RL-200K-G-23044</td> <td>GLO</td> <td>LRF</td> <td>PHT</td> <td>MAS</td> <td>22/04/09</td> </tr> </tbody> </table>						REV.	T.E.	DESCRICAO	PROJ.	DES.	VER.	APR.	DATA	0	C	VALIDADO ATENDENDO A RAP RL 200K-G-23044	GLO	LRF	PHT	MAS	03/07/09	A	B	FALTA ATENDER AOS COMENTARIOS DO RL-200K-G-23044	GLO	LRF	PHT	MAS	22/04/09	FERROVIA - KM 541,05 A KM 891,361 PROGRAMA CAPACITACAO LOGISTICA NORTE - LOTE 06 SEGMENTO KM 603+150 AO KM 615+986 PROJETO GEOMETRICO - FERROVIA - KM 607+100 AO KM 607+700	
REV.	T.E.	DESCRICAO	PROJ.	DES.	VER.	APR.	DATA																														
0	C	VALIDADO ATENDENDO A RAP RL 200K-G-23044	GLO	LRF	PHT	MAS	03/07/09																														
A	B	FALTA ATENDER AOS COMENTARIOS DO RL-200K-G-23044	GLO	LRF	PHT	MAS	22/04/09																														
T.E. TIPO DE EMISSAO (A) PRELIMINAR (B) PARA APROVACAO (C) PARA CONHECIMENTO (D) PARA COTACAO (E) PARA CONSTRUCAO (F) CONFORME COMPRADO (G) CONFORME CONSTRUIDO (H) CANCELADO (V) VALIDADO		ESCALA: SE 1:1000		N° CONTRATADA L6B1-532-CM-008		N° VALE 250K-B-06704		REVISAO 0																													