

CURVA Nº	RAIO	AC	LC	T/TS	D	TE/PC	ET/PT	COORDENADAS DO PI
								NORTE ESTE
04	854,456	94°3'28"	80,468	957,789	1.322,223	559+575,287	561+58,446	9.434.577,6945 199.389,9935

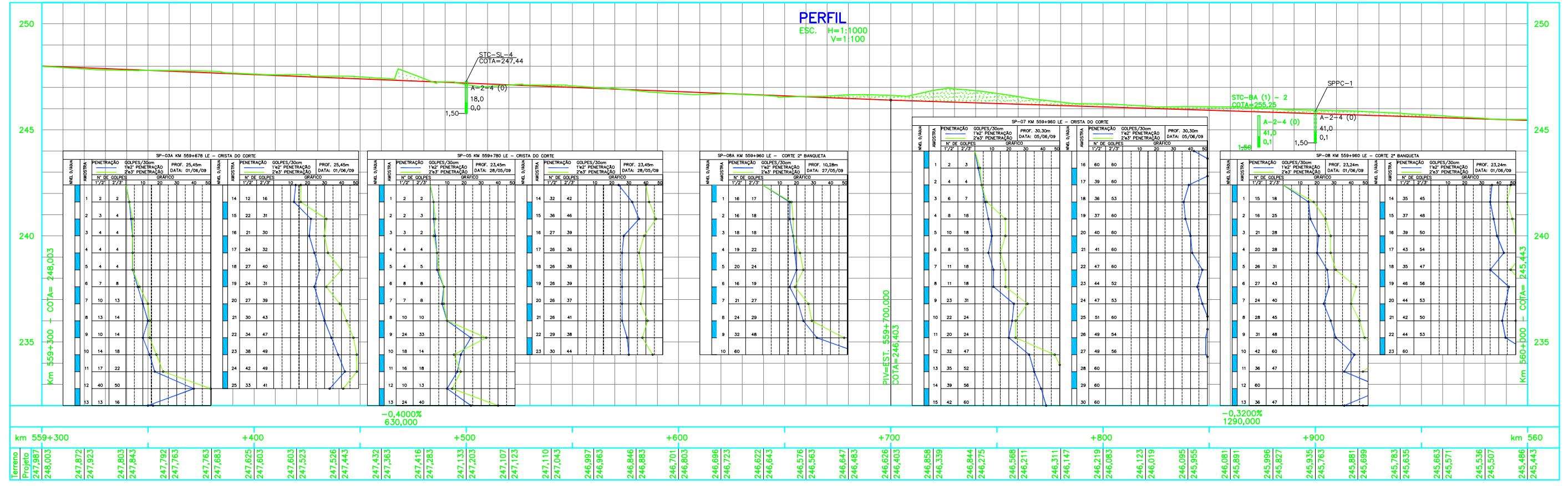

- #### NOTAS
- 1 - MEDIDAS, COORDENADAS E ELEVAÇÕES EM METROS.
 - 2 - O GREIDE DE PROJETO REFERE-SE AO NÍVEL DE TERRAPLENAGEM.
 - 3 - PARA LEGENDA VER DESENHO Nº 251K-B-07702.
 - 4 - PROJETO ELABORADO COM BASE EM LEVANTAMENTO TOPOGRÁFICO DO PROJETO BÁSICO.
 - 5 - DESENHO DE REFERÊNCIA: PROJETO BÁSICO.

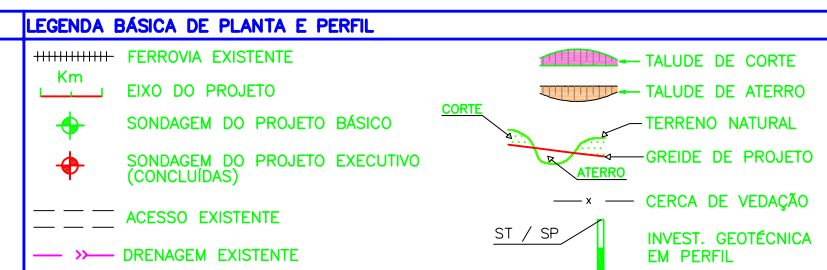

REV.	T.E.	DESCRIÇÃO	PROJ.	DES.	VER.	APR.	DATA
2	E	APROVADO ATENDENDO RAP RL-251K-G-08125	LF	AS	WR	JMS	04/01/11
1	B	PARA APROVAÇÃO	LF	AS	WR	JMS	03/01/11
0	E	APROVADO ATENDENDO RAP RL-251K-G-08125	LF	AS	WR	JMS	20/10/10
A	B	EMISSÃO INICIAL	LF	AS	WR	JMS	21/07/10

REVISÕES

T.E.	TIPO DE EMISSÃO	(A) PRELIMINAR	(B) PARA APROVAÇÃO	(C) PARA CONHECIMENTO	(D) PARA COTAÇÃO	(E) PARA CONSTRUÇÃO	(F) CONFORME COMPRADO	(G) CONFORME CONSTRUÍDO	(H) CANCELADO
------	-----------------	----------------	--------------------	-----------------------	------------------	---------------------	-----------------------	-------------------------	---------------

RESP. PROJ.

PROGRAMA CAPACITAÇÃO LOGÍSTICA NORTE N1030-02

PROJETO EXECUTIVO
FERROVIA KM 541,05 A KM 625,701
DUPLICAÇÃO DA LINHA TRONCO - SEGMENTO 36-37
GEOMÉTRICO - KM 559,300 A KM 560,000
PLANTA E PERFIL

ESCALA	SE	Nº CONTRATADA	Nº VALE	REVISÃO
INDICADA	-	JCVR5545-1-GM-PPE-0004	251K-B-07706	2