

LEGENDAS

EXISTENTE	PROJETO
EIXO E ESTAQUEAMENTO DA LINHA	EIXO E ESTAQUEAMENTO EM PLANTA
INDICACAO DE BORDO	INDICACAO DE BORDO
NUMERACAO DAS VIAS	NUMERACAO DAS VIAS
MARCO DE POLIGONAL	NUMERO DAS CURVAS PROJETADAS
ACESSO OU CAMINHO DE SERVIÇO (VA)	ACESSO OU CAMINHO DE SERVIÇO
CURVAS DE NIVEL	CORTE
CORTE	ATERRO
ATERRO	POSTE E LINHA DE ALTA TENSAO
POSTE E LINHA DE ALTA TENSAO	GABIAO
PERFIL DO TERRENO	EIXO EM PERFIL
CERCA	DRENO PROFUNDO
CANALETA RETANGULAR (CR)	MURO DE CONTENCAO
FIBRA OPTICA (CFO)	VALETA TRAPEZOIDAL (VT)
FAIXA DE DOMINIO	VALETA NATURAL (VN)
CRUZ DE SANTO ANDRE	CANALETA RETANGULAR (CR)
DESCIDA DAGUA EM DEGRAUS (DD)	CANALETA RETANGULAR (CB) DE BANQUETA
DESCIDA DAGUA TIPO RAPIDA (DR)	MEIO FIO (MF)
DESCIDA DAGUA EM DEGRAUS (DD)	SARILETA TRIANGULAR DE CORTE (SE)
TALVEGUES	DRENAGEM AMERICANA
INVERSAO DE FLUXO (IF)	FIBRA OPTICA REMANEJADA (CFOR)
PASSAGEM EM NIVEL (PN)	FIBRA OPTICA (CFO)
EDIFICACAO	CHAMINE PARA POCO DE VISITA
INDICACAO DE FLUXO	DISSIPADOR DE ENERGIA
OBRA DE ARTE ESPECIAL(OAE)	CRUZ DE SANTO ANDRE
	DESCIDA DAGUA EM DEGRAUS (DD)
	DESCIDA DAGUA RAPIDA (DR)
	INVERSAO DE FLUXO (IF)
	CAIXA COLETORA
	CANAL RETANGULAR
	PASSAGEM EM NIVEL (PN)
	EDIFICACAO
	INDICACAO DE FLUXO
	OBRA DE ARTE ESPECIAL(OAE)
	TRANSPOSICAO DE SARILETA/VALETA
	PONTO ALTO
	PONTO BAIXO

ESCALA: 1:1000

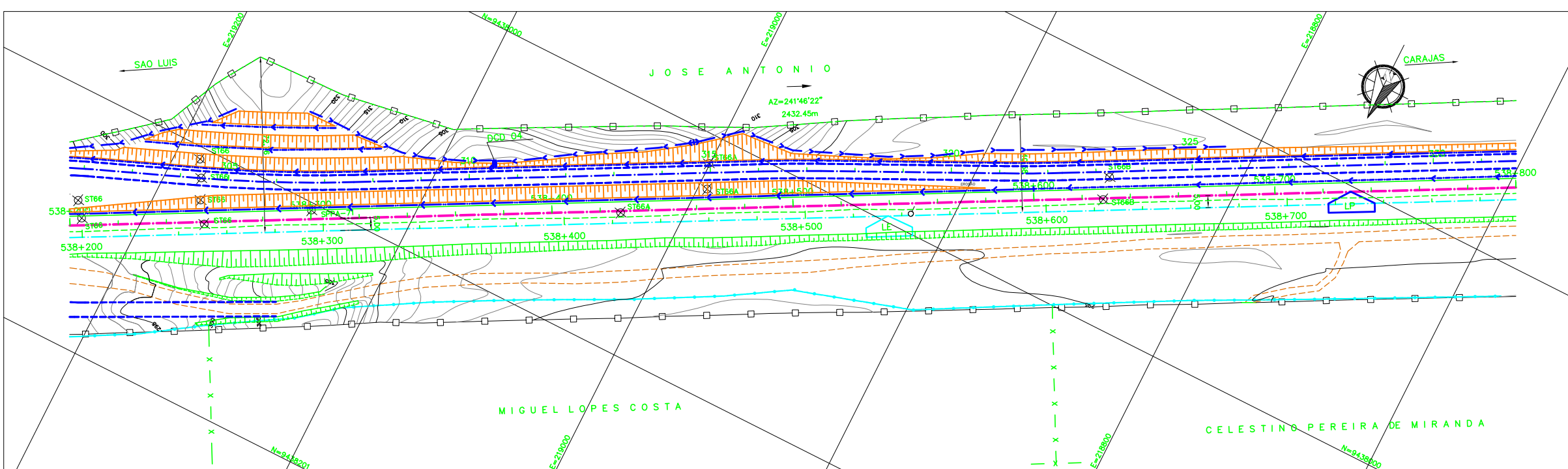

CADASTRO

D = DIAMETRO
L = COMPRIMENTO
e = ESCONDSIDADE
i = DECLIVIDADE

BSTC BUEIRO SIMPLES TUBULAR DE CONCRETO
BDTC BUEIRO DUPLO TUBULAR DE CONCRETO
BTTC BUEIRO TRIPLO TUBULAR DE CONCRETO
BSCC BUEIRO SIMPLES CELULAR DE CONCRETO
BDCC BUEIRO DUPLO CELULAR DE CONCRETO
BTCC BUEIRO TRIPLO CELULAR DE CONCRETO

PROJETADO

D = DIAMETRO
L = COMPRIMENTO
e = ESCONDSIDADE
i = DECLIVIDADE

BSTC BUEIRO SIMPLES TUBULAR DE CONCRETO
BDTC BUEIRO DUPLO TUBULAR DE CONCRETO
BTTC BUEIRO TRIPLO TUBULAR DE CONCRETO
BSCC BUEIRO SIMPLES CELULAR DE CONCRETO
BDCC BUEIRO DUPLO CELULAR DE CONCRETO
BTCC BUEIRO TRIPLO CELULAR DE CONCRETO

SP-N° SONDAGEM A PERCUSSAO
ST-N° SONDAGEM A TRADO
SPPA SONDAGEM A PA E PICARETA
STA-PL-N° SONDAGEM A TRADO NO ATERRO DA PLATAFORMA
STA-PC-N° SONDAGEM A TRADO NO PE DO ATERRO COMPLETA
STA-PIA-N° SONDAGEM A TRADO NO ATERRO-PE DO ATERRO P/VERIFICACAO DE NIVEL DE AGUA
A=28,524,26m²
INDICACAO DE NORTE
INDICACAO DE COORDENADAS-MARCOS
N = 9.717.300,10
E = 569.237,87

AV <input checked="" type="checkbox"/> APROVADO E VALIDADO	AV <input checked="" type="checkbox"/> APROVADO E VALIDADO
AC <input type="checkbox"/> APROVADO COM COMENTARIO	AC <input type="checkbox"/> APROVADO COM COMENTARIO
RE <input type="checkbox"/> NAO APROVADO / REEMITIR	RE <input type="checkbox"/> NAO APROVADO / REEMITIR
EL <input type="checkbox"/> NAO APROVADO / ELIMINAR	EL <input type="checkbox"/> NAO APROVADO / ELIMINAR
NOME: ANDRE LUZ CRUSIUS FUNCAO: COORDENADOR TECNICO	NOME: MARIO SCHMIDT FUNCAO: GERENTE DE ENGENHARIA
DATA: 07/08/08	DATA: 07/08/08

NOTAS

1. AS COORDENADAS ESTAO EM METRO, EXCETO ONDE INDICADO.
2. AS COORDENADAS ESTAO NO SISTEMA UTM DATUM SAD-89, NC-45.

DOCUMENTOS DE REFERENCIA

200K-B-09023; 200K-V-07492; 200K-B-08311

REV.	T.E.	DESCRICAO	PROJ.	DES.	VER.	APR.	DATA
0	C	PARA CONHECIMENTO					

REVISOES

T.E. TIPO DE EMISSAO (A) PRELIMINAR (B) PARA APROVACAO (C) PARA CONHECIMENTO (D) PARA COTACAO (E) PARA CONSTRUCAO (F) CONFORME COMPRADO (G) CONFORME CONSTRUIDO (H) CANCELADO (V) VALIDADO

VALE **Prodec**

ESTRADA DE FERRO CARAJAS **N1030-02**

GERAL
DUPLICACAO DA FERROVIA - LOTE 05
SEGMENTO KM 532+205 AO KM 543+101,608
PROJETO GEOMETRICO - FERROVIA - KM 538+200 AO KM 538+800

ESCALA	SE	N° CONTRATADA	N° VALE	REVISAO
1:1000		PRO627-05-PB-GEO-11	200K-B-08296	A

PE-G-601E - Rev 2 (A1)

INSTRUCOES P/ PLANTAS

COR	ESPESSURA
BRN	0,05
WHITE	0,1
YELLOW	0,1
GREEN	0,2
CYAN	0,2
BLUE	0,4
RED	0,6
OR	0,8