

LEGENDA

EXISTENTE	PROJETO
EIXO E ESTAQUEAMENTO DA LINHA	EIXO E ESTAQUEAMENTO EM PLANTA
INDICACAO DE BORDO	INDICACAO DE BORDO
NUMERACAO DAS VIAS	NUMERACAO DAS VIAS
MARCO DE POLIGONAL	NUMERO DAS CURVAS PROJETADAS
RN - REFERENCIA DE NIVEL	ACESSO OU CAMINHO DE SERVIÇO
ACESSO OU CAMINHO DE SERVIÇO (VA)	CORTE
CURVAS DE NIVEL	ATERRO
TOPO DO BOLETO	POSTE E LINHA DE ALTA TENSÃO
CAIXA DE ENERGIA	GABIÃO
CAIXA DE INSPECÃO	EIXO EM PERFIL
POSTE E LINHA DE ALTA TENSÃO	MURO DE CONTENÇÃO
PERFIL DO TERRENO	FIBRA OPTICA REMANEJADA (CFOR)
CERCA	DISSIPADOR DE ENERGIA
CANALETA RETANGULAR (CR)	CRUZ DE SANTO ANDRE
FIBRA OPTICA (CFO)	PLACA DE SINALIZACAO
FIBRA OPTICA A REMANEJAR (CFOR)	PASSAGEM DE VEICULOS (PV)
FAIXA DE DOMINIO	DESCIDA DAGUA TIPO RAPIDA (DR)
CRUZ DE SANTO ANDRE	DESCIDA DAGUA EM DEGRAUS (DD)
DESCIDA DAGUA TIPO RAPIDA (DR)	CERCA PROJETADA
DESCIDA DAGUA EM DEGRAUS (DD)	VALETA DE PROTECAO (VP)
TALVEGUES	VALETA TRAPEZOIDAL DE CORTE (VT)
INVERSAO DE FLUXO (IF)	SARJETA DE BANQUETA (SA)
PASSAGEM EM NIVEL (PN)	SARJETA TRIANGULAR DE CORTE (ST)
EDIFICACAO	SARJETA TRIANGULAR S/ REVESTIMENTO (ST)
INDICACAO DE FLUXO	CANALETA RETANGULAR (CR)
OBRA DE ARTE ESPECIAL(OAE)	VALA SEM REVESTIMENTO
ESTRADA (BR/MA/PA)	MEIO FIO (MF)
PASSAGEM DE VEICULOS (PV)	DRENO PROFUNDO LONGITUDINAL (DP)
MEIO FIO (MF)	CAIXA COLETORA
PORTAO/FAZENDA	CANAL RETANGULAR
	PASSAGEM EM NIVEL (PN)
	EDIFICACAO
	INDICACAO DE FLUXO
	OBRA DE ARTE ESPECIAL(OAE)
	TRANSPOSICAO DE SARJETA/VALETA
	CHAMINE PARA POCO DE VISITA
	PASSAGEM DAGUA EM NIVEL (PD)
	BACIA DE DISSIPACAO

CADASTRO
D = DIAMETRO
L = COMPRIMENTO
E = ESCONDISADE
I = DECLIVIDADE
BSTC BUEIRO SIMPLES TUBULAR DE CONCRETO
BDTC BUEIRO DUPLIO TUBULAR DE CONCRETO
BTTC BUEIRO TRIPLIO TUBULAR DE CONCRETO
BSCC BUEIRO SIMPLES CELULAR DE CONCRETO
BDCC BUEIRO DUPLIO CELULAR DE CONCRETO
BTCC BUEIRO TRIPLIO CELULAR DE CONCRETO

PROJETADO
D = DIAMETRO
L = COMPRIMENTO
E = ESCONDISADE
I = DECLIVIDADE
BSTC BUEIRO SIMPLES TUBULAR DE CONCRETO
BDTC BUEIRO DUPLIO TUBULAR DE CONCRETO
BTTC BUEIRO TRIPLIO TUBULAR DE CONCRETO
BSCC BUEIRO SIMPLES CELULAR DE CONCRETO
BDCC BUEIRO DUPLIO CELULAR DE CONCRETO
BTCC BUEIRO TRIPLIO CELULAR DE CONCRETO

SP-N°	SONDAGEM A PERCUSSAO
ST-N°	SONDAGEM A TRADO
SPP-N°	SONDAGEM A PA E PICARETA
	AREA DE SUPRESSAO VEGETAL - ASV
	AREA DE DEPOSITO DE MATERIAL PROVISORIA - ADMP
	INDICACAO DE NORTE
N°	INDICACAO DE COORDENADAS-MARCOS

CURVA N°	ELEMENTOS GEOMETRICOS					PONTOS NOTAVEIS	ESTACAS	COORDENADAS	
	RAIO	LC	AC	D/DC	T			E	N
3	1.723,873	40,000	28°22'10"	893,554	455,725	TE	503+281,207	237.539,901	9465.034,434
						EC	503+321,207	237.532,768	9464.995,076
						PI	-	237.460,361	9464.585,704
						CE	504+134,761	237.201,894	9464.260,094
						ET	504+174,761	237.177,158	9464.228,659

MARCO	ESTE	NORTE
006	237201.148	9464273.242
007	237047.67	9464079.387

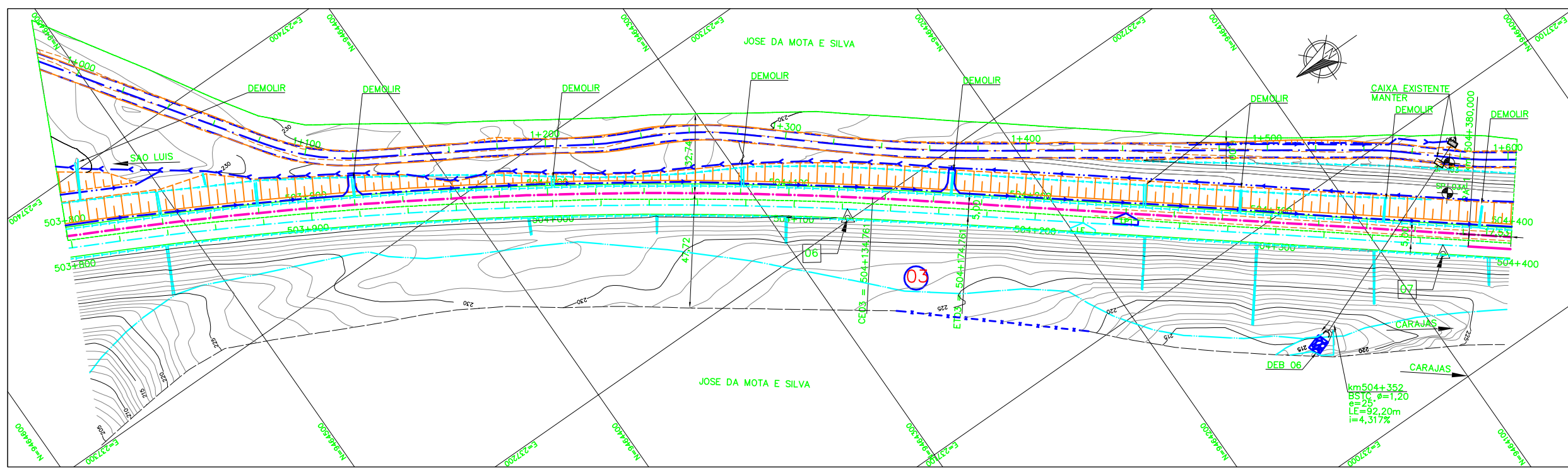

NOTAS
1. AS MEDIDAS ESTAO EM METRO, EXCETO ONDE INDICADO
2. AS COORDENADAS ESTAO NO SISTEMA UTM SAD-69, MC-45 (CYRD).

DOCUMENTOS DE REFERENCIA
GEO: 200K-B-13670
TOP: 200K-V-13236
TER: 200K-B-13710, 200K-B-13711, 200K-B-13712, 200K-B-13713

REV.	T.E.	DESCRICAO	PROJ.	DES.	VER.	APR.	DATA
D	C	VALIDADO ATENDENDO A RAP RL-200K-G-23039	GUIDA	PRODEC	ME	JUAREZ	24/07/09
B	B	FALTA ATENDER AOS COMENTARIOS DO RL-200K-G-23039	GUIDA	PRODEC	ME	JUAREZ	24/04/09
A	B	PARA APROVACAO	GUIDA	PRODEC	ME	JUAREZ	23/03/09

ESTRADA DE FERRO CARAJAS N1030-02

GERAL
PROGRAMA CAPACITACAO LOGISTICA NORTE - LOTE 05
SEGMENTO KM 502+863,457 AO KM 512+534,439
PROJETO GEOMETRICO - FERROVIA - PLANTA - KM 503+800 AO KM 504+400

T.E. TIPO DE EMISSAO	(A) PRELIMINAR (B) PARA APROVACAO	(C) PARA CONHECIMENTO (D) PARA COTACAO	(E) PARA CONSTRUCAO (F) CONFORME COMPRADO	(G) CONFORME CONSTRUIDO (H) CANCELADO	(V) VALIDADO
----------------------	--------------------------------------	---	--	--	--------------

ESCALA	SE	N° CONTRATADA	N° VALE	REVISAO
1:1000		PRO627-10-PB-GEO-03	200K-B-13674	0