

# LEGENDA

EXISTENTE	PROJETO
EIXO E ESTAQUEAMENTO DA LINHA	EIXO E ESTAQUEAMENTO EM PLANTA
INDICACAO DE BORDO	EIXO DA ESTRADA DE SERVIÇO
MARCO DE POLIGONAL	INDICACAO DE BORDO
ACESSO OU ESTRADA DE SERVIÇO (VA)	NUMERO DAS CURVAS PROJETADAS
CURVAS DE NIVEL	CORTE
POSTE E LINHA DE ALTA TENSÃO	ATERRO
PERFIL DO TERRENO	AREA A DESAPROPRIAR
GREIDE DO BOLETO	CERCA PROJETADA
GREIDE DE TERRAPLENAGEM	VALETA TRAPEZOIDAL
CERCA	CANALETA RETANGULAR
MEIO-FIO (MF)	MEIO-FIO
CANALETA RETANGULAR	ACESSO OU ESTRADA DE SERVIÇO (VA)
FIBRA OPTICA	NUMERACAO DAS VIAS
SARETA DE ENTREVIA (SE)	DESCIDA D'AGUA EM DEGRAUS
NUMERACAO DAS VIAS	DESCIDA D'AGUA TIPO RAPIDA
FAIXA DE DOMINIO	DISSIPADOR DE ENERGIA (DE)
DESCIDA D'AGUA TIPO RAPIDA	INDICACAO DE FLUXO
EDIFICACAO	INVERSAO DE FLUXO
AMV (APARELHO DE MUDANCA DE VIA)	AMV (APARELHO DE MUDANCA DE VIA)
RN - REFERENCIA DE NIVEL	PASSAGEM DE VEICULOS
INDICACAO DE FLUXO	POSTE E LINHA DE ALTA TENSÃO
PASSAGEM DE VEICULOS	OBRA DE ARTE ESPECIAL (OAE)
OBRA DE ARTE ESPECIAL (OAE)	OBRA DE ARTE ESPECIAL (OAE)
TALVEGUE	

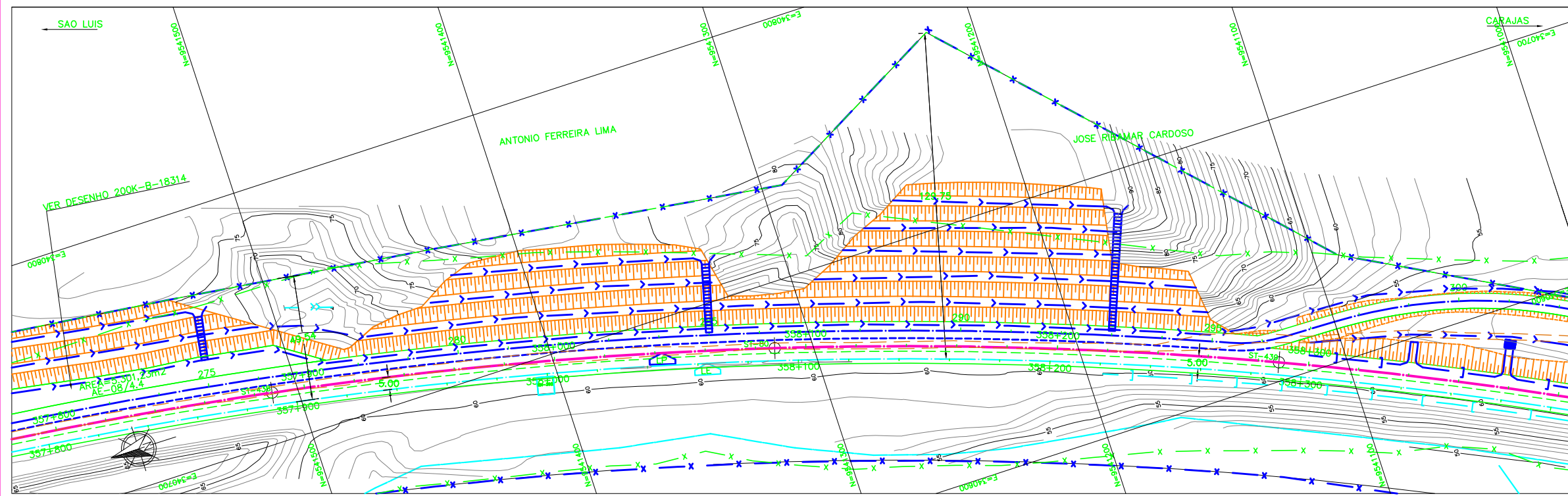
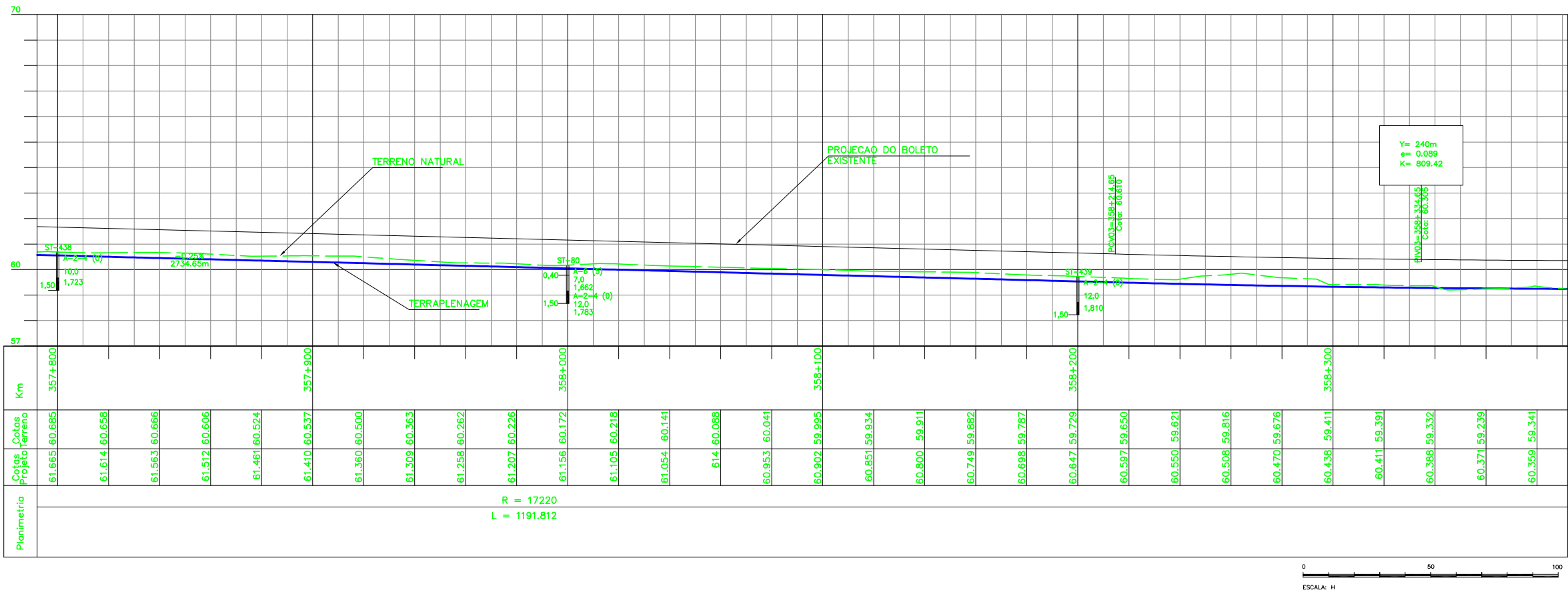

CADASTRO	
D	= DIAMETRO
LE	= COMPRIMENTO
e	= ESCONDSIDADE
i	= DECLIVIDADE
	BSTC BUEIRO SIMPLES TUBULAR DE CONCRETO
	BDTC BUEIRO DUPLO TUBULAR DE CONCRETO
	BDCC BUEIRO DUPLO CELULAR DE CONCRETO
	BTCC BUEIRO TRIPLIO CELULAR DE CONCRETO

PROJETADO	
D	= DIAMETRO
LP	= COMPRIMENTO
e	= ESCONDSIDADE
i	= DECLIVIDADE
	BSTC BUEIRO SIMPLES TUBULAR DE CONCRETO
	BDTC BUEIRO DUPLO TUBULAR DE CONCRETO
	BDCC BUEIRO DUPLO CELULAR DE CONCRETO
	BTCC BUEIRO TRIPLIO CELULAR DE CONCRETO

	SP-N°	SONDAGEM A PERCUSSAO
	ST-N°	SONDAGEM A TRADO
		INDICACAO DE NORTE
	N°	INDICACAO DE COORDENADAS - MARCOS
		AREA DE SUPRESSAO VEGETAL - ASV A=39.400,20m2
		AREA A UTILIZAR (ADMP)
		AREA DE EMPRESTIMO (AE)

Promon	
AV	APROVADO E VALIDADO
AC	APROVADO COM COMENTARIO
RE	NAO APROVADO / REDMITIR
EL	NAO APROVADO / ELIMINAR
NOME:	_____
FUNCAO:	_____
DATA:	___/___/___

NOTAS
1. AS MEDIDAS ESTAO EM METRO, EXCETO ONDE INDICADO.
2. AS COORDENADAS ESTAO NO SISTEMA UTM SAD-69, MC -45 (CVRD).
3. SE PLOTADO EM A3, A ESCALA SERA 1:2000.

DOCUMENTOS DE REFERENCIA
200K-B-17792 ( PROJETO GEOMETRICO FERROVIA )

REVISOES	
A	PARA APROVACAO
B	PARA APROVACAO
C	PARA CONHECIMENTO
D	PARA COTACAO
E	PARA CONSTRUCAO
F	CONFORME COMPRADO
G	CONFORME CONSTRUIDO
H	CANCELADO
V	VALIDADO

**ESTRADA DE FERRO CARAJAS N1030-02**

**GERAL**  
PROGRAMA CAPACITACAO LOGISTICA NORTE - LOTE 04  
SEGMENTO 04 KM 352,517 AO KM 366,619  
PROJETO GEOMETRICO - FERROVIA - PLANTA E PERFIL

ESCALA SE	N° CONTRATADA	N° VALE	REVISAO
1:1000	ASTEP-04-PB-GEO-11	200K-B-17802	A