

LEGENDA

EXISTENTE	PROJETO
EIXO E ESTAQUEAMENTO DA PLANTA	EIXO E ESTAQUEAMENTO EM PLANTA
INDICACAO DE BORDO	EIXO DA ESTRADA DE SERVIÇO
NUMERACAO DAS VIAS	INDICACAO DE BORDO
MARCO DE POLIGONAL	NUMERACAO DAS VIAS
ACESSO OU ESTRADA DE SERVIÇO (VA)	NUMERO DAS CURVAS PROJETADAS
CURVAS DE NIVEL	CORTE
POSTE E LINHA DE ALTA TENSÃO	ATERRO
PERFIL DO TERRENO	AREA A DESAPROPRIAR
GREIDE DO BOLETO	CERCA PROJETADA
GREIDE DE TERRAPLENAGEM	VALETA TRAPEZOIDAL
DRENAGEM	CANALETA RETANGULAR
MEIO-FIO	MEIO-FIO
CANALETA RETANGULAR	DESCIDA D'AGUA EM DEGRAUS
FIBRA OPTICA	DESCIDA D'AGUA TIPO RAPIDA
FAIXA DE DOMINIO	DISSIPADOR DE ENERGIA (DE)
DESCIDA D'AGUA TIPO RAPIDA	INDICACAO DE FLUXO
EDIFICACAO	INVERSAO DE FLUXO
AMV (APARELHO DE MUDANCA DE VIA)	AMV (APARELHO DE MUDANCA DE VIA)
RN - REFERENCIA DE NIVEL	PASSAGEM DE VEICULOS
INDICACAO DE FLUXO	PASSAGEM DE VEICULOS
PASSAGEM DE VEICULOS	CRUZ DE SANTO ANDRE
CRUZ DE SANTO ANDRE	PASSAGEM EM NIVEL (PN)
PASSAGEM EM NIVEL (PN)	PASSAGEM EM NIVEL (PN)
PONTILHAO	POSTE E LINHA DE ALTA TENSÃO
CAIXA DE ENERGIA	ENVELOPAMENTO DE FIBRA OPTICA
TALVEGUE	

CADASTRO

D = DIAMETRO
LE = COMPRIMENTO
e = ESCONDSIDADE
i = DECLIVIDADE

0 - BSTD BUEIRO SIMPLES TUBULAR DE CONCRETO
00 - BSTD BUEIRO DUPLA TUBULAR DE CONCRETO
000 - BSTD BUEIRO TRIPLO TUBULAR DE CONCRETO

PROJETADO

D = DIAMETRO
LE = COMPRIMENTO
e = ESCONDSIDADE
i = DECLIVIDADE

0 - BSTD BUEIRO SIMPLES TUBULAR DE CONCRETO
00 - BSTD BUEIRO DUPLA TUBULAR DE CONCRETO
000 - BSTD BUEIRO TRIPLO TUBULAR DE CONCRETO

SP-N - SONDAGEM A PERCUSSAO
ST-N - SONDAGEM A TRADO
N - INDICACAO DE NORTE
N 9.717.300,10 / E 569.237,87 - INDICACAO DE COORDENADAS-MARCOS

AREA DE SUPRESSAO VEGETAL - ASV
A=673.031,32m²
AREA A UTILIZAR (ADM)
AREA A UTILIZAR (ADMPE)

Promon

AV APROVADO E VALIDADO
AC APROVADO COM COMENTARIO
RE NAO APROVADO / REEMITIR
EL NAO APROVADO / ELIMINAR

NOME: _____
FUNCAO: _____ DATA: ___/___/___

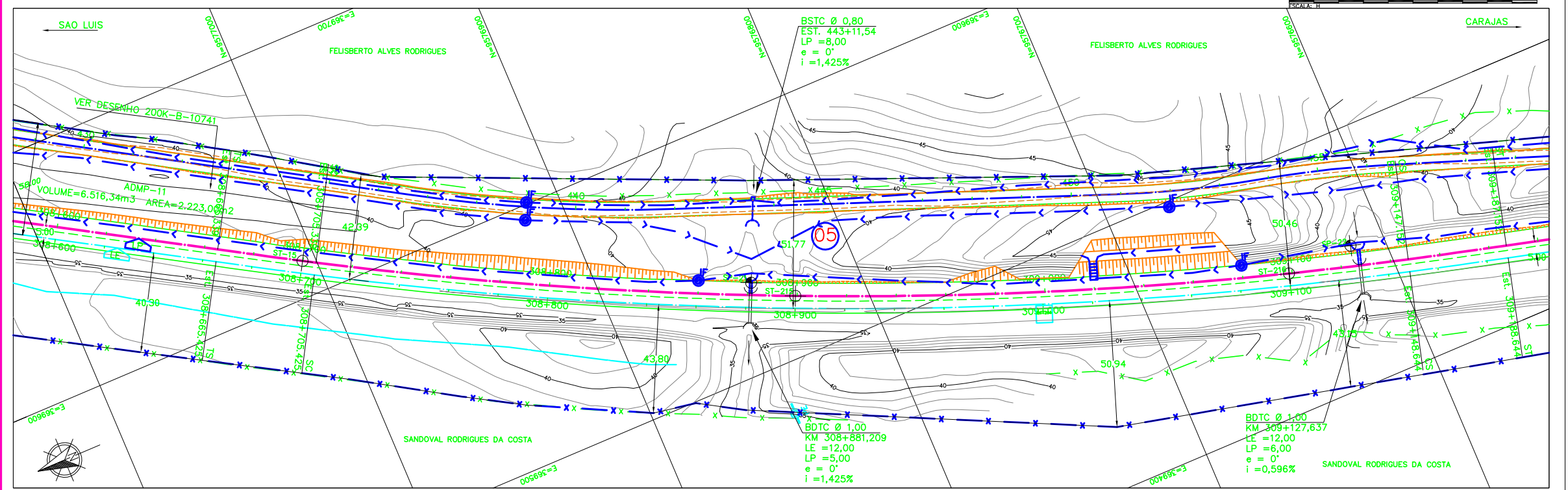
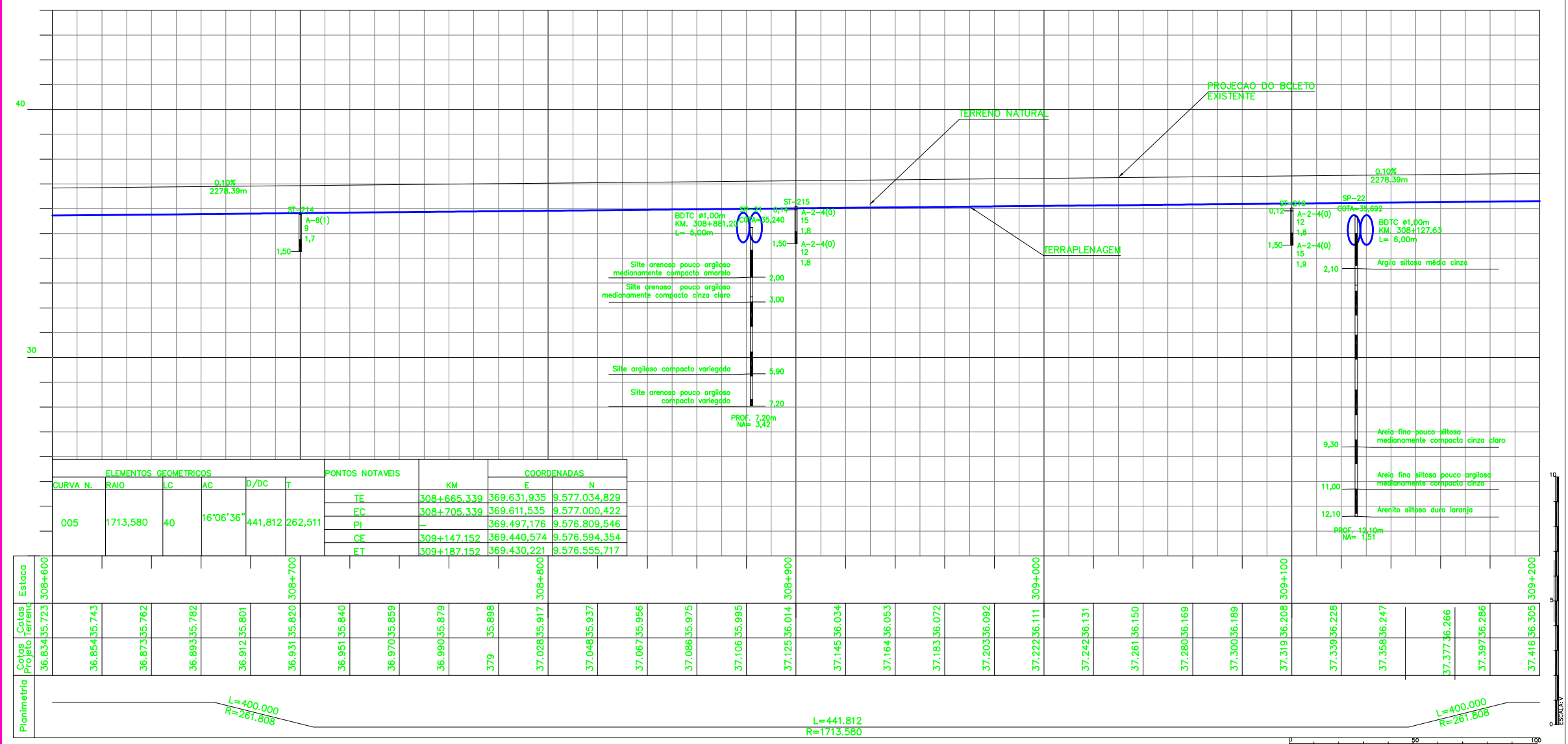

NOTAS

- AS MEDIDAS ESTAO EM METRO, EXCETO ONDE INDICADO.
- AS COORDENADAS ESTAO NO SISTEMA UTM SAD-69, MC -45 (CVRD).
- SE PLOTADO EM A3, A ESCALA SERA 1:2000.

DOCUMENTOS DE REFERENCIA

200K-B-19887 (PROJETO GEOMETRICO FERROVIA)

REV.	T.E.	DESCRICAO	ASTEP	RFS	EBS	EOB	14/05/09
A	B	PARA APROVACAO	ASTEP	RFS	EBS	EOB	14/05/09

REVISOES

T.E. TIPO DE EMISSAO (A) PRELIMINAR (B) PARA APROVACAO (C) PARA CONHECIMENTO (D) PARA COTACAO (E) PARA CONSTRUCAO (F) CONFORME COMPRADO (G) CONFORME CONSTRUIDO (H) CANCELADO (V) VALIDADO

ESCALA	SE	Nº CONTRATADA	Nº VALE	REVISAO
1:1000		ASTEP-01-PB-GEO-17	200K-B-19966	A

VALE **astep engenharia ltda.**

ESTRADA DE FERRO CARAJAS N1030-02

GERAL
PROGRAMA CAPACITACAO LOGISTICA NORTE - LOTE 04
SEGMENTO 01 KM 300,318 AO KM 313,065
PROJETO GEOMETRICO - FERROVIA - PLANTA E PERFIL