

Km	Cotas	
	Terreno	Projeto
221+700,00	16.467	17.574
221+750,00	16.589	17.600
221+800,00	16.676	17.627
221+850,00	16.759	17.653
221+900,00	16.789	17.679
221+950,00	16.737	17.706
222+000,00	16.528	17.732
222+050,00	16.590	17.759
222+100,00	16.622	17.785
222+150,00	16.814	17.811
222+200,00	17.016	17.838
222+250,00	17.057	17.864
222+300,00	17.005	17.890
222+350,00	17.085	17.917
222+400,00	17.052	17.943
222+450,00	16.830	17.970
222+500,00	17.264	17.996
222+550,00	17.191	18.022
222+600,00	17.318	18.049
222+650,00	17.295	18.075
222+700,00	17.320	18.101
222+750,00	17.273	18.128
222+800,00	17.407	18.154
222+850,00	17.097	18.181
222+900,00	17.383	18.207
222+950,00	17.066	18.233
223+000,00	17.037	18.260
223+050,00	17.311	18.286

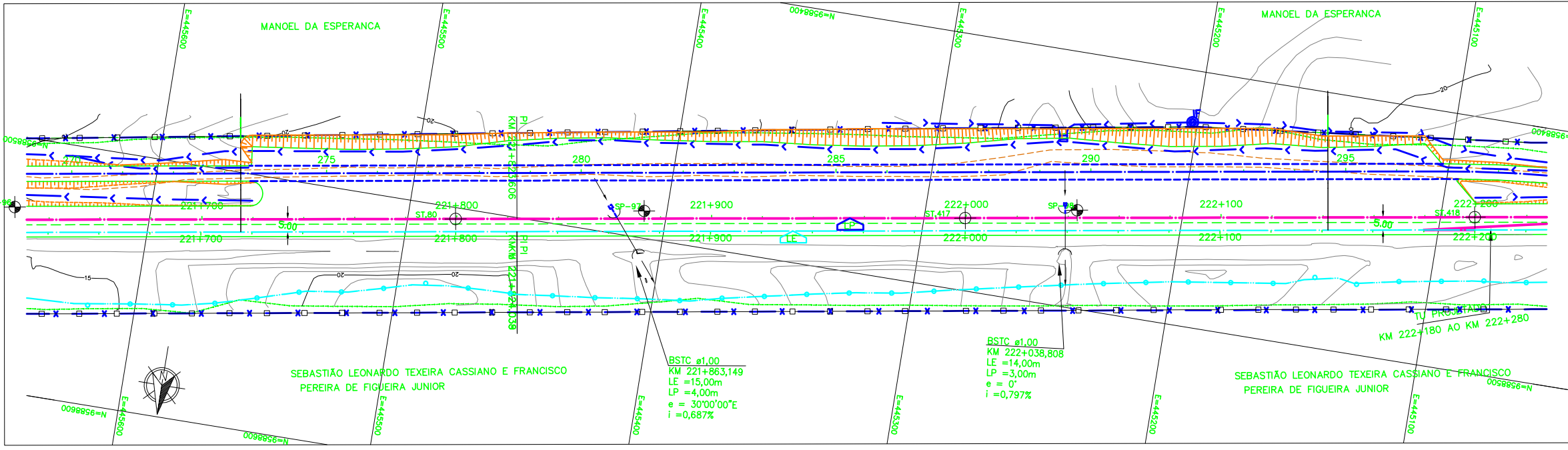

AV	<input type="checkbox"/>	APROVADO E VALIDADO
AC	<input type="checkbox"/>	APROVADO COM COMENTARIO
RE	<input type="checkbox"/>	NAO APROVADO / REEMITIR
EL	<input type="checkbox"/>	NAO APROVADO / ELIMINAR
Nome:	_____	
Funcao:	_____	
Data:	___/___/___	

NOTAS		DOCUMENTOS DE REFERENCIA		REVISOES		ESTADO		LOGO		TITULO		
						<input type="checkbox"/> APROVADO E VALIDADO <input type="checkbox"/> APROVADO COM COMENTARIO <input type="checkbox"/> NAO APROVADO / REEMITIR <input type="checkbox"/> NAO APROVADO / ELIMINAR				<b>ESTRADA DE FERRO CARAJAS</b> N1030-02 <b>FERROVIA - KM 0 A KM 331,03</b> <b>PROGRAMA CAPACITACAO LOGISTICA NORTE - LOTE 03</b> <b>SEGMENTO 04 KM 216,400 AO KM 299,311</b> <b>PROJETO GEOMETRICO - FERROVIA - PLANTA E PERFIL</b>		
REV.	T.E.	DESCRICAO	PROJ.	DES.	VER.	APR.	DATA	ESCALA	SE	Nº CONTRATADA	Nº VALE	REVISAO
A	B	PARA APROVACAO	ASTEP	AFSS	EBS	EOB	18/06/09	SE		ASTEP-04-PB-GEO-01	230K-B-12279	A
<b>T.E. TIPO DE EMISSAO</b> (A) PRELIMINAR (B) PARA APROVACAO (C) PARA CONHECIMENTO (D) PARA COTACAO (E) PARA CONSTRUCAO (F) CONFORME COMPRADO (G) CONFORME CONSTRUIDO (H) CANCELADO (I) VALIDADO												