

LEGENDA

EXISTENTE	PROJETO
EXIXO E ESTAQUEAMENTO DA LINHA	EXIXO E ESTAQUEAMENTO EM PLANTA
INDICACAO DE BORDO	EXIXO DA ESTRADA DE SERVIÇO
MARCO DE POLIGONAL	INDICACAO DE BORDO
ACESSO OU ESTRADA DE SERVIÇO (VA)	NUMERO DAS CURVAS PROJETADAS
CURVAS DE NIVEL	CORTE
POSTE E LINHA DE ALTA TENSÃO	ATERRO
PERFIL DO TERRENO	AREA A DESAPROPRIAR
GREIDE DO BOLETO	CERCA PROJETADA
GREIDE DE TERRAPLENAGEM	VALETA TRAPEZOIDAL
CERCA	CANALETA RETANGULAR
MEIO-FIO	MEIO-FIO
FIBRA OPTICA	VALETA AMERICANA
VALETA TRAPEZOIDAL (VT)	PASSAGEM EM NIVEL (PN)
FAIXA DE DOMINIO	MURO DE CONTENCAO
DESCIDA D'AGUA TIPO RAPIDA	DESCIDA D'AGUA EM DEGRAUS
EDIFICACAO	DESCIDA D'AGUA TIPO RAPIDA
AMV (APARELHO DE MUDANCA DE VIA)	DISSIPADOR DE ENERGIA (DE)
RN - REFERENCIA DE NIVEL	INDICACAO DE FLUXO
INDICACAO DE FLUXO	INVERSAO DE FLUXO
OBRA DE ARTE ESPECIAL (OAE)	NUMERACAO DAS VIAS
CAIXA DE ENERGIA	ACESSO OU ESTRADA DE SERVIÇO (VA)
CRUZ DE SANTO ANDRE	CRUZ DE SANTO ANDRE
NUMERACAO DAS VIAS	AMV (APARELHO DE MUDANCA DE VIA)
PASSAGEM DE NIVEL (PN)	PONTILHAO
TALVEGUE	

CADASTRO
D = DIAMETRO
LE = COMPRIMENTO
e = ESCONDSIDADE
i = DECLIVIDADE
○ BSTD BUEIRO SIMPLES TUBULAR DE CONCRETO
○ BDTB BUEIRO DUPLO TUBULAR DE CONCRETO

PROJETADO
D = DIAMETRO
LE = COMPRIMENTO
e = ESCONDSIDADE
i = DECLIVIDADE
○ BSTD BUEIRO SIMPLES TUBULAR DE CONCRETO
○ BDTB BUEIRO DUPLO TUBULAR DE CONCRETO

SP-N°	SONDAGEM A PERCUSSAO
ST-N°	SONDAGEM A TRADO
↑	INDICACAO DE NORTE
50 N = 9.717.300,10 E = 569.237,87	INDICACAO DE COORDENADAS-MARCOS

○	INDICACAO DE VERTICE DE POLIGONAL
○	AREA DE SUPRESSAO VEGETAL - ASV A = 27.301,95m ²
○	AREA A UTILIZAR (ADMP)
○	AREA DE EMPRESTIMO (AE)

AV	<input type="checkbox"/> APROVADO E VALIDADO
AC	<input type="checkbox"/> APROVADO COM COMENTARIO
RE	<input type="checkbox"/> NAO APROVADO / REEMITIR
EL	<input type="checkbox"/> NAO APROVADO / ELIMINAR
NOME:	_____
FUNCAO:	_____
DATA:	___/___/___

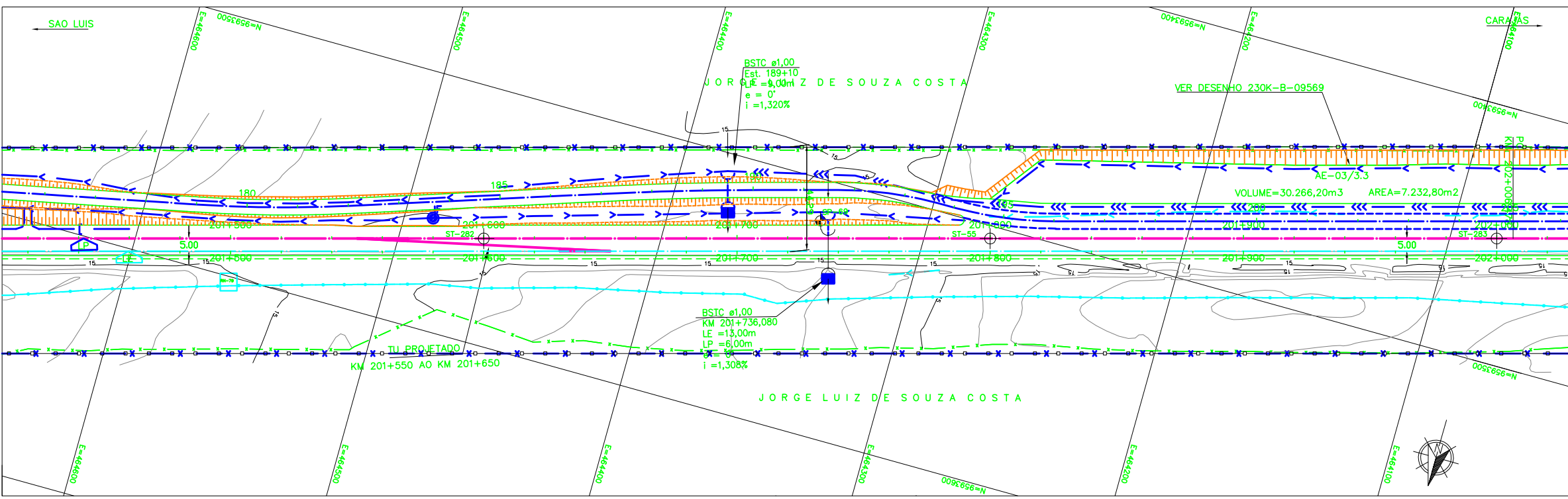
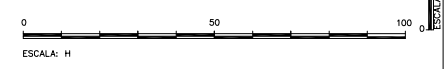
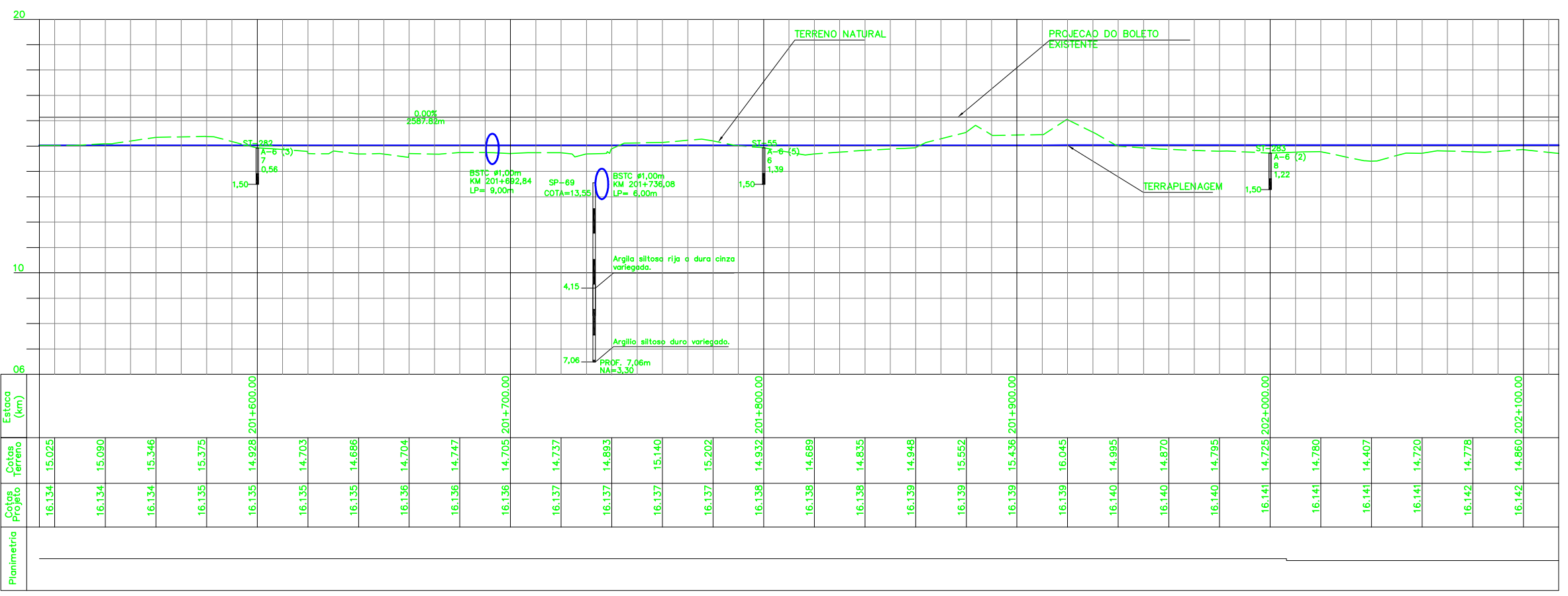

NOTAS

- AS MEDIDAS ESTAO EM METRO, EXCETO ONDE INDICADO.
- AS COORDENADAS ESTAO NO SISTEMA UTM SAD-88, MC -45 (CVRD).
- SE PLOTADO EM A3, A ESCALA SERA 1:2000.

DOCUMENTOS DE REFERENCIA

230K-B-09303 (PROJETO GEOMETRICO FERROVIA)

REV.	T.E.	DESCRICAO	ASTEP PROJ.	AMSC DES.	EBS VER.	EOB APR.	17/07/09 DATA
REVISOES							
T.E.	(A) PRELIMINAR	(C) PARA CONHECIMENTO	(E) PARA CONSTRUCAO	(G) CONFORME CONSTRUIDO			
TIPO DE EMISSAO	(B) PARA APROVACAO	(D) PARA COTACAO	(F) CONFORME COMPRADO	(H) CANCELADO	(V) VALIDADO		

ESTRADA DE FERRO CARAJAS N1030-02

FERROVIA - KM 0,00 AO KM 331,03
PROGRAMA CAPACITACAO LOGISTICA NORTE - LOTE 03
SEGMENTO 03 KM 198,039 AO KM 211,908
PROJETO GEOMETRICO - FERROVIA KM 201+600.00 AO KM 202+100.00

ESCALA SE	N° CONTRATADA	N° VALE	REVISAO
1:1000	ASTEP-03-PB-GEO-08	230K-B-09310	A