

# LEGENDA

EXISTENTE	PROJETO
— EIXO E ESTAQUEAMENTO DA LINHA	— EIXO E ESTAQUEAMENTO EM PLANTA
— INDICACAO DE BORDO	— INDICACAO DE BORDO
— BOLETO	— NUMERACAO DAS VIAS
— NUMERACAO DAS VIAS	— NUMERO DAS CURVAS PROJETADAS
— MARCO DE POLIGONAL	— ACESSO OU ESTRADA DE SERVIÇO
— ACESSO OU ESTRADA DE SERVIÇO (VA)	— CORTE
— CURVAS DE NIVEL	— ATERRIO
— POSTE E LINHA DE ALTA TENSÃO	— EIXO EM PERFIL
— PERFIL DO TERRENO	— INDICACAO DE FLUXO
— CERCA	— RN— REFERENCIA DE NIVEL
— CANALETA RETANGULAR (CR)	— PASSAGEM DE VEICULOS (PV)
— VALETA TRAPEZOIDAL (VT)	— AMV (APARELHO DE MUDANCA DE VIA)
— FIBRA OPTICA (FO)	— BORDA DE MUDANCA DE VIA
— FAIXA DE DOMINIO	— DESIDA D'AGUA EM DEGRAUS (DD)
— PASSAGEM DE VEICULOS (PV)	— VALETA TRAPEZOIDAL (VT)
— EDIFICACAO	— DISSIPADOR DE ENERGIA (DE)
— HIDROGRAFIA	— OBRA DE ARTE ESPECIAL
— AMV (APARELHO DE MUDANCA DE VIA)	— PORTERA
— OBRA DE ARTE ESPECIAL	— EDIFICACAO PROJETADA
— PLACA DE SINALIZACAO	

CADASTRO	
D = DIAMETRO	BSTC BUEIRO SIMPLES TUBULAR DE CONCRETO
LP = COMPRIMENTO	BBTC BUEIRO DUPLO TUBULAR DE CONCRETO
e = ESCONDISADE	BTTC BUEIRO TRIPLO TUBULAR DE CONCRETO
i = DECLIVIDADE	BSCC BUEIRO SIMPLES CELULAR DE CONCRETO
	BDCC BUEIRO DUPLO CELULAR DE CONCRETO
	BTCC BUEIRO TRIPLO CELULAR DE CONCRETO
	BQCC BUEIRO QUADRUPLA CELULAR DE CONCRETO
	BS*CC BUEIRO SEXTUPLO CELULAR DE CONCRETO

PROJETADO	
D = DIAMETRO	BSTC BUEIRO SIMPLES TUBULAR DE CONCRETO
LP = COMPRIMENTO	BBTC BUEIRO DUPLO TUBULAR DE CONCRETO
e = ESCONDISADE	BTTC BUEIRO TRIPLO TUBULAR DE CONCRETO
i = DECLIVIDADE	BSCC BUEIRO SIMPLES CELULAR DE CONCRETO
	BDCC BUEIRO DUPLO CELULAR DE CONCRETO
	BTCC BUEIRO TRIPLO CELULAR DE CONCRETO
	BQCC BUEIRO QUADRUPLA CELULAR DE CONCRETO
	BS*CC BUEIRO SEXTUPLO CELULAR DE CONCRETO

SP-N	SONDAGEM A PERCUSSAO
ST-N	SONDAGEM A TRADO
VT-N	VANE TEST
CPTU-N	CPTU
	INDICACAO DE NORTE

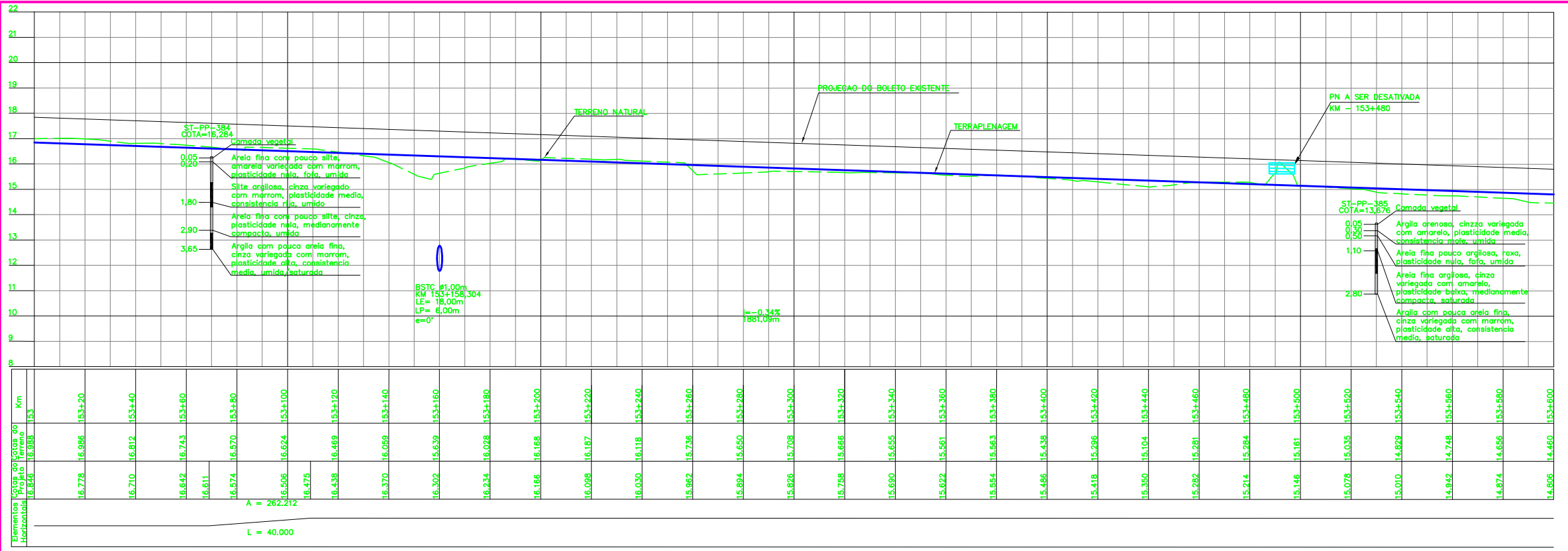

CURVA N°	ELEMENTOS GEOMETRICOS					PONTOS NOTAVEIS	ESTACAS	COORDENADAS	
	RAIO	LC	AC	D/DC	T			E	N
04	1718,880	40,000	24°08'59"	724,495	367,707	TE EC PI CE ET	152+304,565 152+344,565 509,506,06 150+997,756 151+037,756	509,887,05 509,849,81 509,506,06 509,225,76 509,253,31	9.607.139,58 9.607.124,96 9.606.991,69 9.606.694,28 9.606.723,28

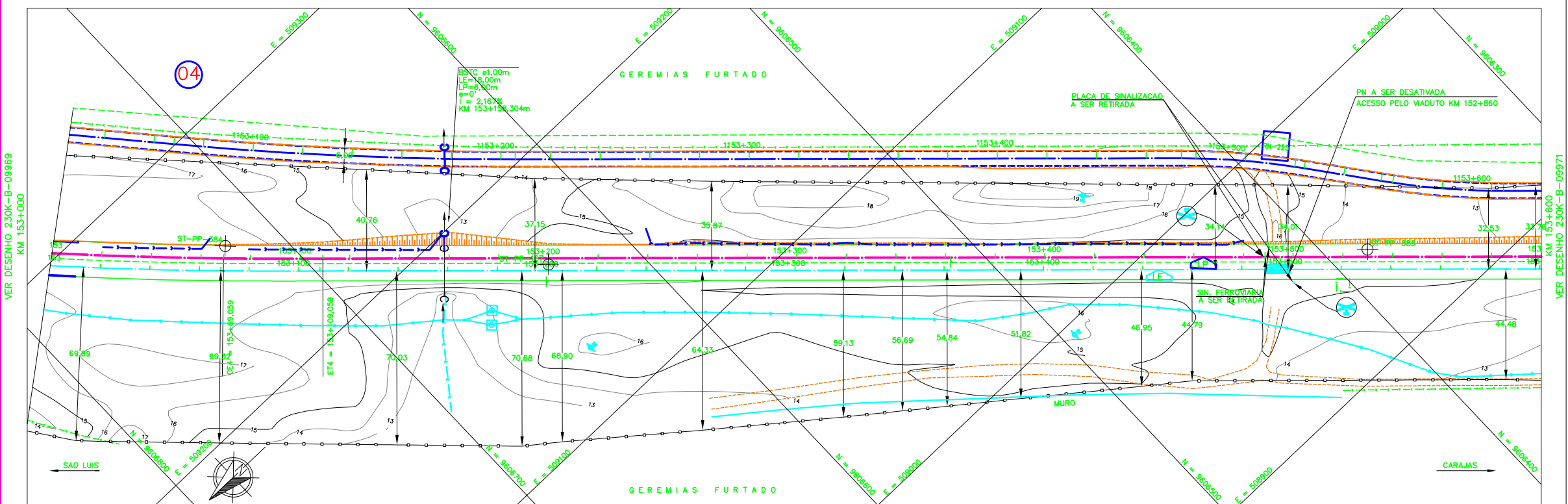

NOTAS
1. AS MEDIDAS ESTAO EM METRO, EXCETO ONDE INDICADO;
2. AS COORDENADAS ESTAO NO SISTEMA DE PROJECCAO UTM, DATUM SAD 69, MC -45 WGR;
3. SE PLOTADO EM A3, A ESCALA SERA 1/2000;
4. O GREIDE DE PROJETO REFERE-SE AO GREIDE DE TERRAPLENAGEM.

DOCUMENTOS DE REFERENCIA
1. 230K-B-09961 - PROJETO GEOMETRICO - DUPLICACAO

REV.	T.E.	DESCRICAO	PROJ.	DES.	VER.	APR.	DATA
0	C	VALIDADO ATENDENDO O RAP RL-200K-G-23026	JDC	TSS	DGT	ASX	21/08/09
B	B	REVISADO PARA ATENDER O RAP RL-200K-G-23026	JDC	TSS	DGT	ASX	05/08/09
A	B	PARA APROVACAO	JDC	TSS	DGT	ASX	17/04/09

**ESTRADA DE FERRO CARAJAS N1030-02**

**FERROVIA - KM 0,00 A KM 331,03**  
**PROGRAMA CAPACITACAO LOGISTICA NORTE - LOTE 02**  
**SEGMENTO KM 148+220 AO KM 158+920**  
**PROJETO GEOMETRICO - KM 153+000 AO KM 153+600**

ESCALA SE	N° CONTRATADA	N° VALE	REVISAO
1/1000	VRD01-PBF2-PG-277-01	230K-B-09970	0