

# LEGENDA

EXISTENTE	PROJETO

CADASTRO	
D = DIAMETRO	BSTC BUEIRO SIMPLES TUBULAR DE CONCRETO
LP = COMPRIMENTO	BBTC BUEIRO DUPLO TUBULAR DE CONCRETO
ES = ESCONDISADE	BTTC BUEIRO TRIPLO TUBULAR DE CONCRETO
I = DECLIVIDADE	BSSC BUEIRO SIMPLES CELULAR DE CONCRETO
	BDDC BUEIRO DUPLO CELULAR DE CONCRETO
	BTCC BUEIRO TRIPLO CELULAR DE CONCRETO
	BQCC BUEIRO QUADRUPLO CELULAR DE CONCRETO
	BS*CC BUEIRO SEXTUPLO CELULAR DE CONCRETO

PROJETADO	
D = DIAMETRO	BSTC BUEIRO SIMPLES TUBULAR DE CONCRETO
LP = COMPRIMENTO	BBTC BUEIRO DUPLO TUBULAR DE CONCRETO
ES = ESCONDISADE	BTTC BUEIRO TRIPLO TUBULAR DE CONCRETO
I = DECLIVIDADE	BSSC BUEIRO SIMPLES CELULAR DE CONCRETO
	BDDC BUEIRO DUPLO CELULAR DE CONCRETO
	BTCC BUEIRO TRIPLO CELULAR DE CONCRETO
	BQCC BUEIRO QUADRUPLO CELULAR DE CONCRETO
	BS*CC BUEIRO SEXTUPLO CELULAR DE CONCRETO

SP-N	SONDAGEM A PERCUSSAO
ST-N	SONDAGEM A TRADO
VT-N	VANE TEST
OPTU-N	OPTU
	INDICACAO DE NORTE

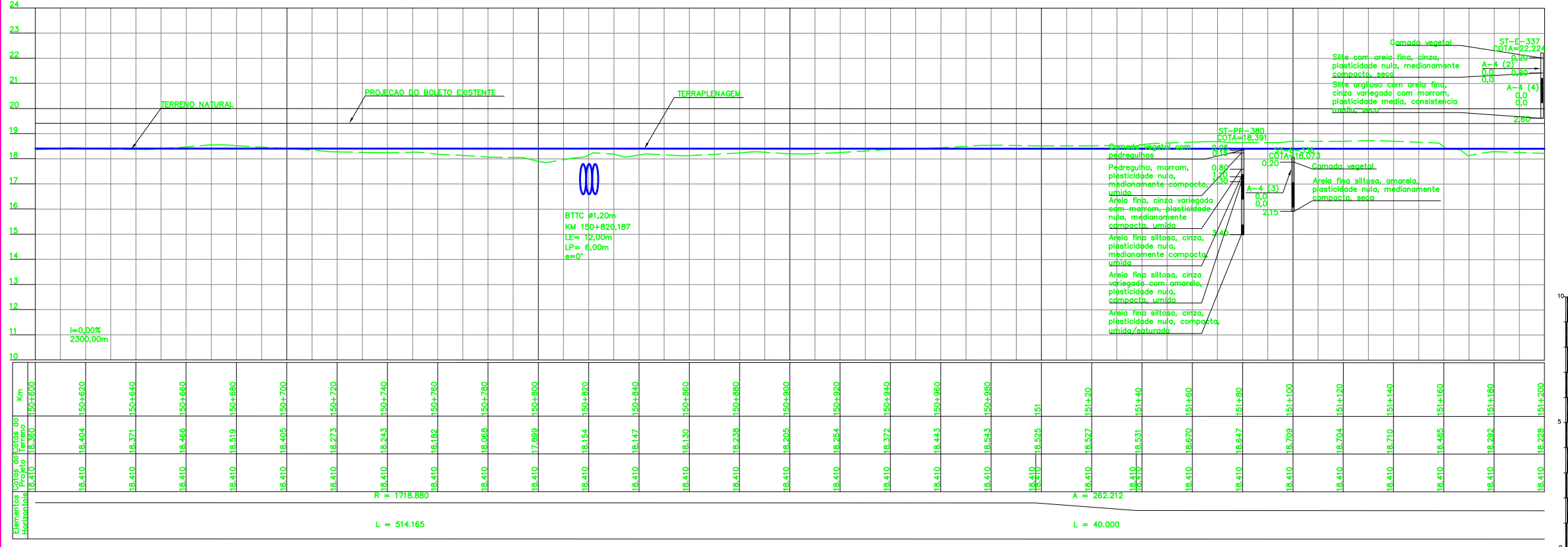

CURVA N°	ELEMENTOS GEOMETRICOS					PONTOS NOTAVEIS	ESTACAS	COORDENADAS	
	RAIO	LC	AC	D/DC	T			E	N
03	1718,880	40,000	17°02'20"	514,165	259,016	TE	150+443,592	511,577,71	9,607,897,62
						EC	150+483,592	511,546,84	9,607,872,20
						PI	-	511,347,23	9,607,706,36
						CE	150+997,756	511,105,24	9,607,612,60
						ET	151+037,756	511,068,01	9,607,597,98

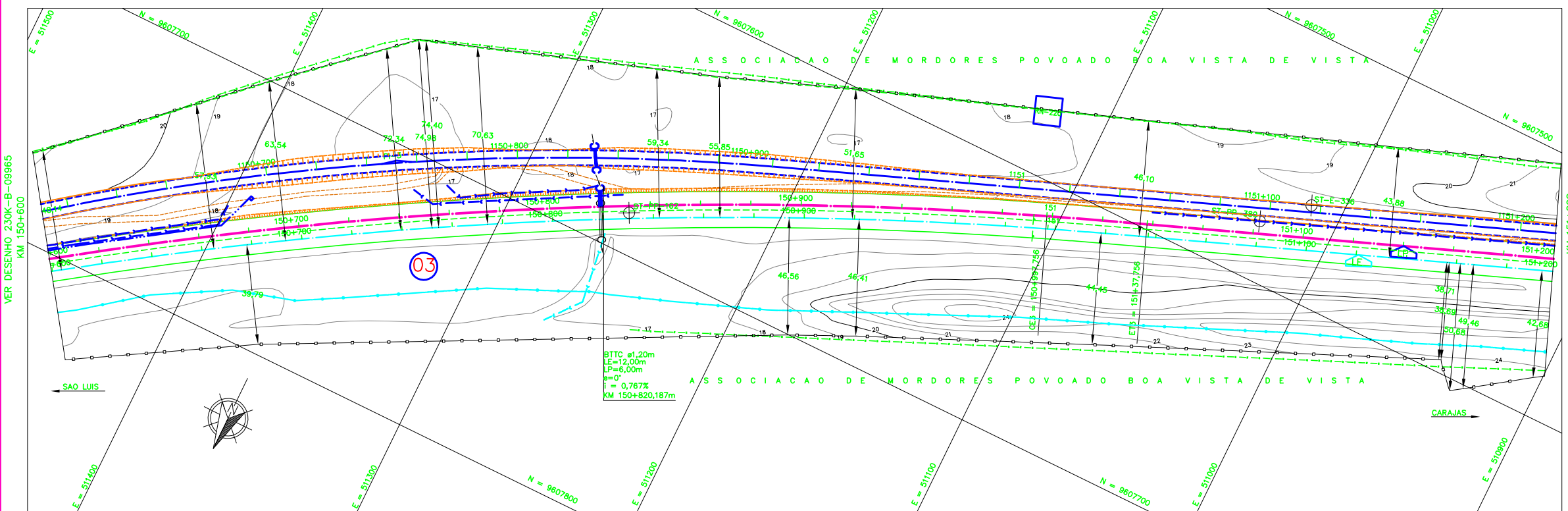

NOTAS		DOCUMENTOS DE REFERENCIA	
1. AS MEDIDAS ESTAO EM METRO, EXCETO ONDE INDICADO;		1. 230K-B-09961 - PROJETO GEOMETRICO - DUPLICACAO	
2. AS COORDENADAS ESTAO NO SISTEMA DE PROJECAO UTM, DATUM SAD 69, MC -45 WGR;			
3. SE PLOTADO EM A3, A ESCALA SERA 1/2000;			
4. O GREIDE DE PROJETO REFERE-SE AO GREIDE DE TERRAPLENAGEM.			

**ESTRADA DE FERRO CARAJAS N1030-02**

**FERROVIA - KM 0,00 A KM 331,03**  
**PROGRAMA CAPACITACAO LOGISTICA NORTE - LOTE 02**  
**SEGMENTO KM 148+220 AO KM 158+920**  
**PROJETO GEOMETRICO - KM 150+600 AO KM 151+200**

REV.	T.E.	DESCRICAO	PROJ.	DES.	VER.	APR.	DATA
0	C	VALIDADO ATENDENDO O RAP RL-200K-G-23026	JDC	TSS	DGT	ASX	21/08/09
B	B	REVISADO PARA ATENDER O RAP RL-200K-G-23026	JDC	TSS	DGT	ASX	05/08/09
A	B	PARA APROVACAO	JDC	TSS	DGT	ASX	17/04/09

**REVISOES**

T.E.	(A) PRELIMINAR	(C) PARA CONHECIMENTO	(E) PARA CONSTRUCAO	(G) CONFORME CONSTRUIDO
TIPO DE EMISSAO	(B) PARA APROVACAO	(D) PARA COTACAO	(F) CONFORME COMPRADO	(H) CANCELADO (V) VALIDADO

ESCALA SE	N° CONTRATADA	N° VALE	REVISAO
1/1000	VRD01-PBF2-PG-273-01	230K-B-09966	0