

LENGENDAS

EXISTENTE	PROJETO



Nº COORD. NORTE
COORD. ESTE

INDICACAO DE COORDENADAS-MARCOS

SP-XX

SONDAGEM A PERCUSSAO

VT-XX

VANE TEST

CPTU-XX

CPTU

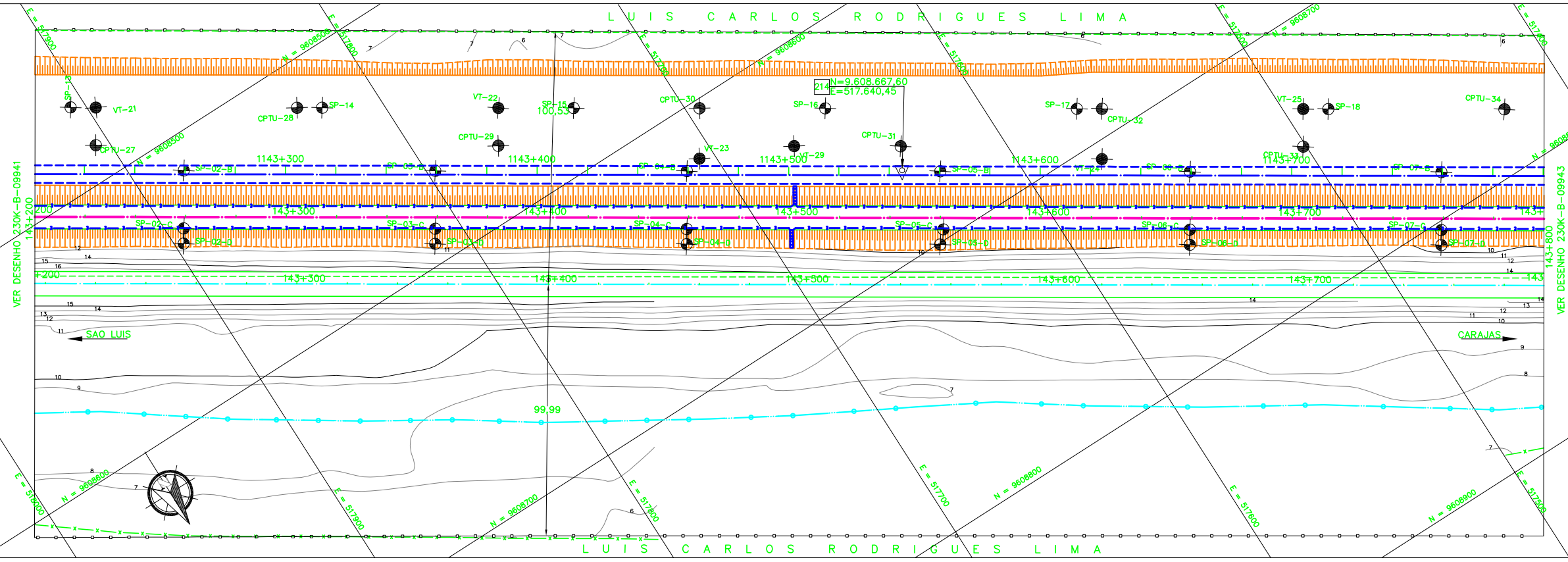
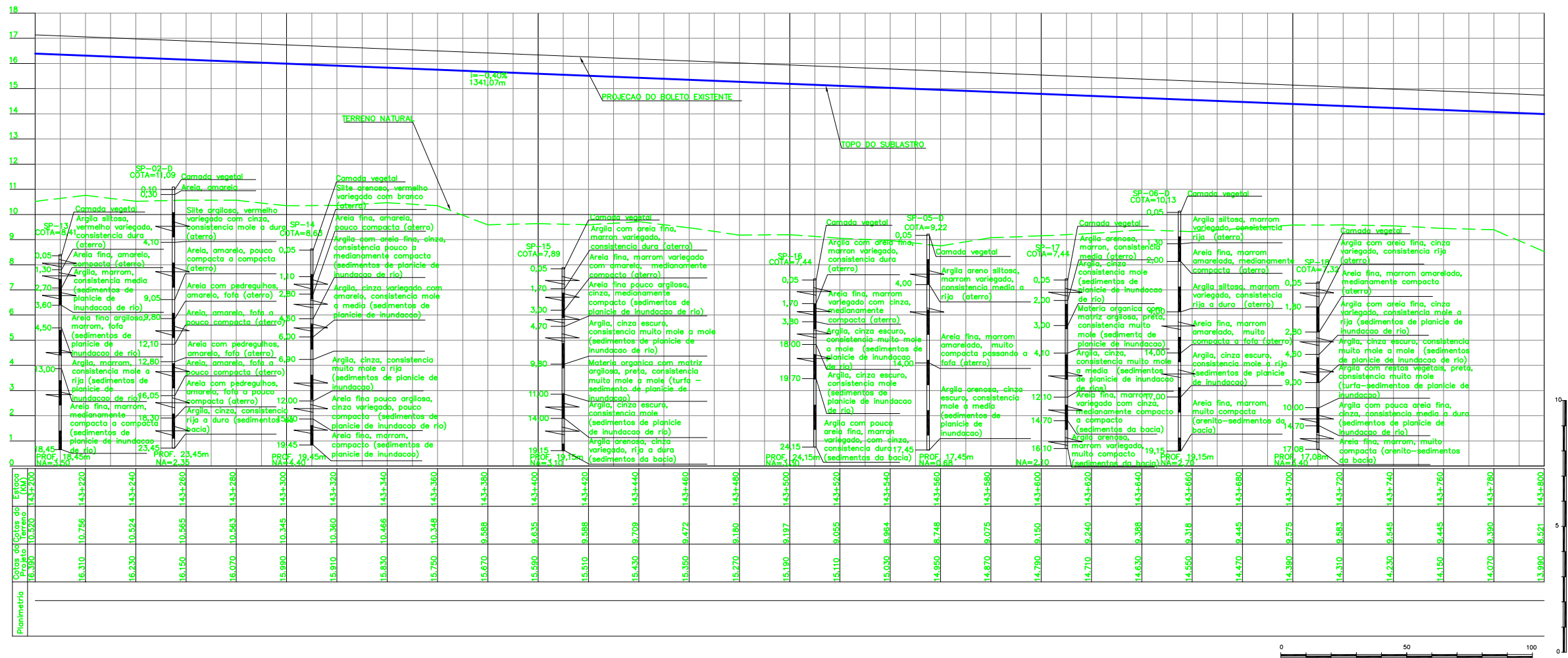

Promon

AV APROVADO E VALIDADO
AC APROVADO COM COMENTARIO
RE NAO APROVADO / REEMITIR
EL NAO APROVADO / ELIMINAR

NOME: ANDRE LUIZ CRUSIUS
FUNCAO COORDENADOR TECNICO, DATA: 17/10/08

ODEBRECHT

AV APROVADO E VALIDADO
AC APROVADO COM COMENTARIO
RE NAO APROVADO / REEMITIR
EL NAO APROVADO / ELIMINAR

NOME: MARIO SCHMIDT
FUNCAO GERENTE DE ENGENHARIA, DATA: 17/10/08

NOTAS

1. AS MEDIDAS ESTAO EM METRO, EXCETO ONDE INDICADO;
2. AS COORDENADAS ESTAO NO SISTEMA DE PROJECAO UTM, DATUM SAD 69, MC -45 WGR;
3. SE PLOTADO EM A3, A ESCALA SERA 1:2000.
4. O GREIDE DE TERRAPLENAGEM REFERE-SE AO TOPO DE SUBLASTRO.

DOCUMENTOS DE REFERENCIA

1. 230K-B-09918.

REV.	T.E.	DESCRICAO	PROJ.	DES.	VER.	APR.	DATA
0	C	APROVADO PELA VALE	JDC	TSS	DGT	ASX	02/10/08
0	C	PARA CONHECIMENTO	JDC	TSS	DGT	JFC	18/08/08

REVISOES

T.E.	TIPO DE EMISSAO	(A) PRELIMINAR	(B) PARA APROVACAO	(C) PARA CONHECIMENTO	(D) PARA COTACAO	(E) PARA CONSTRUCAO	(F) CONFORME COMPRADO	(G) CONFORME CONSTRUIDO	(H) CANCELADO	(V) VALIDADO
------	-----------------	----------------	--------------------	-----------------------	------------------	---------------------	-----------------------	-------------------------	---------------	--------------

VALE

VEGA

ESTRADA DE FERRO CARAJAS

FERROVIA - KM 0,00 AO KM 331,03

DUPLICACAO FERROVIA - LOTE 02

SEGMENTO - KM 129+480 AO KM 145+520

PROJETO GEOMETRICO - KM 143+200 AO KM 143+800

ESCALA SE	Nº CONTRATADA	Nº VALE	REVISAO
1:1000	VRD01-PBF1-PG-275-01	230K-B-09942	0