

LENGENDAS

EXISTENTE	PROJETO
EIXO E ESTAQUEAMENTO DA LINHA	EIXO E ESTAQUEAMENTO EM PLANTA
NUMERACAO DAS VIAS	NUMERACAO DAS VIAS
MARCO DE POLIGONAL	ACESSO OU CAMINHO DE SERVIÇO (VA)
ACESSO OU CAMINHO DE SERVIÇO (VA)	CORTE
EDIFICACAO EXISTENTE	ATERRO
CERCA	AREA DE SUPRESSAO VEGETAL - ASV
AVM (APARELHO DE MUDANCA DE VIA)	INDICACAO DE BORDO
VALETA TRAPEZOIDAL (VT)	INDICACAO DO FLUXO
CABO FIBRA OPTICA (CFO)	TOPO DO BOLETO
CURVAS DE NIVEL	EIXO EM PERFIL
POSTE DE LINHA DE ALTA TENSAO	
FAIXA DE DOMINIO	



INDICACAO DE NORTE
INDICACAO DE COORDENADAS-MARCOS

ST-XX-XX
SONDAGEM A TRADO

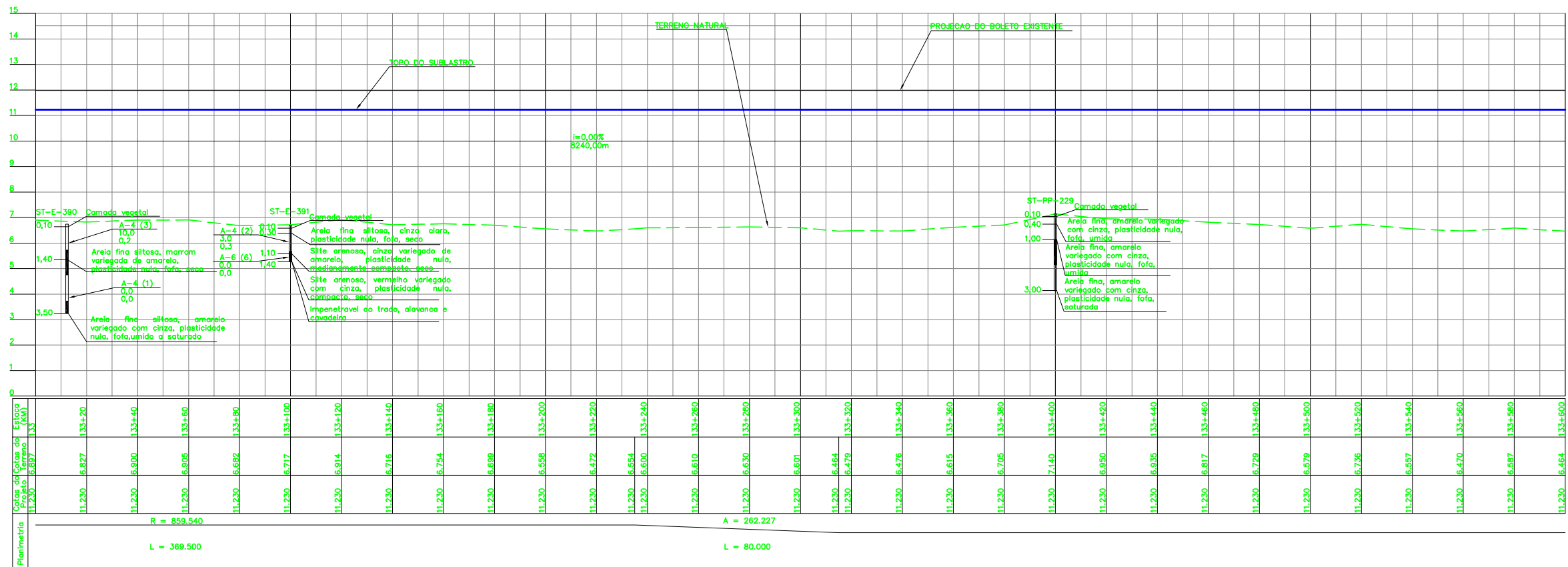

CURVA N°	ELEMENTOS GEOMETRICOS					PONTOS NOTAVEIS	COORDENADAS		
	RAIO	LC	AC	D/DC	T		E	N	N
07	859,540	80,000	24°37'49"	369,500	187,648	TE EC PI CE ET	132+785,533 132+865,533 - 133+235,032 133+315,032	527.277,68 527.198,37 527.010,48 526.834,13 526.759,30	9.604.654,25 9.604.643,80 9.604.614,82 9.604.685,86 9.604.714,11

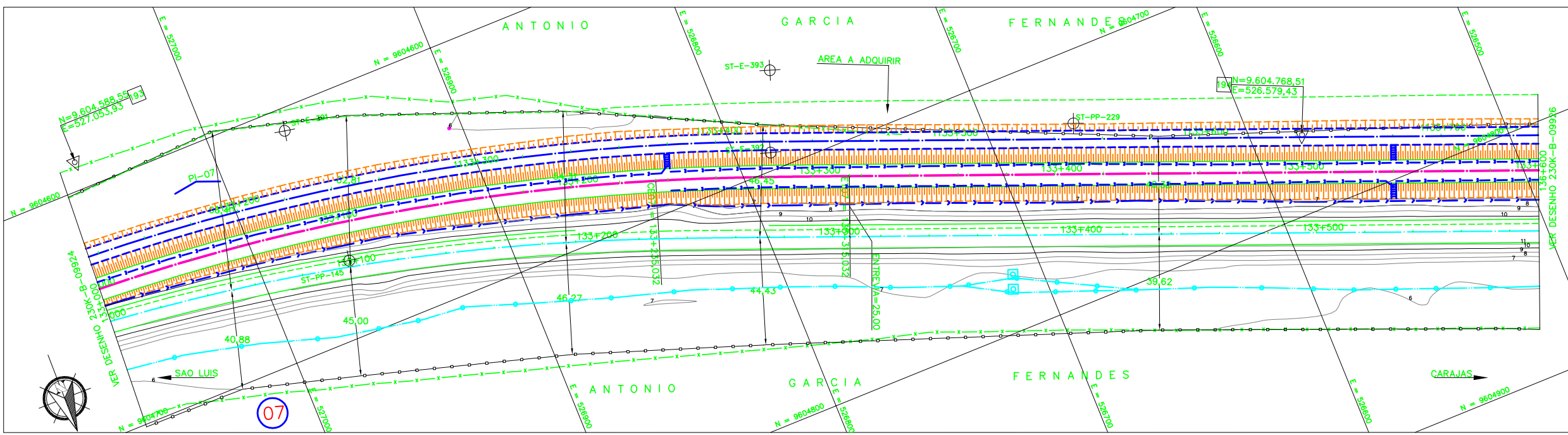
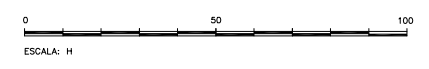

Promon

AV APROVADO E VALIDADO
AC APROVADO COM COMENTARIO
RE NAO APROVADO / REEMITIR
EL NAO APROVADO / ELIMINAR

Nome: ANDRE LUIZ CRUSIUS
Funcao: COORDENADOR TECNICO, DATA: 17/10/08

ODEBRECHT

AV APROVADO E VALIDADO
AC APROVADO COM COMENTARIO
RE NAO APROVADO / REEMITIR
EL NAO APROVADO / ELIMINAR

Nome: MARIO SCHMIDT
Funcao: GERENTE DE ENGENHARIA, DATA: 17/10/08

NOTAS

- AS MEDIDAS ESTAO EM METRO, EXCETO ONDE INDICADO;
- AS COORDENADAS ESTAO NO SISTEMA DE PROJECAO UTM, DATUM SAD 69, MC -45 WGR;
- SE PLOTADO EM A3, A ESCALA SERA 1:2000.
- O GREIDE DE TERRAPLENAGEM REFERE-SE AO TOPO DO SUBLASTRO.

DOCUMENTOS DE REFERENCIA

- 230K-B-09918.

REV.	T.E.	DESCRICAO	PROJ.	DES.	VER.	APR.	DATA
0	C	APROVADO PELA VALE	JDC	TSS	DGT	ASX	02/10/08
0	C	PARA CONHECIMENTO	JDC	TSS	DGT	JFC	18/08/08

REVISOES

T.E.: (A) PRELIMINAR (C) PARA CONHECIMENTO (E) PARA CONSTRUCAO (G) CONFORME CONSTRUIDO (B) PARA APROVACAO (D) PARA COTACAO (F) CONFORME COMPRADO (H) CANCELADO (V) VALIDADO

VALE **VEGA**

ESTRADA DE FERRO CARAJAS N1030-02

FERROVIA - KM 0,00 AO KM 331,03
DUPLICACAO FERROVIA - LOTE 02
SEGMENTO - KM 129+480 AO KM 145+520
PROJETO GEOMETRICO - KM 133+000 AO KM 133+600

ESCALA SE: **1:1000** N° CONTRATADA: **VRD01-PBF1-PG-258-01** N° VALE: **230K-B-09925** REVISAO: **0**