

LEGENDA

EXISTENTE	PROJETO
EIXO E ESTAQUEAMENTO DA LINHA	EIXO E ESTAQUEAMENTO EM PLANTA
INDICACAO DE BORDO	INDICACAO DE BORDO
BOLETO	NUMERACAO DAS VIAS
MARCO DE POLIGONAL	NUMERO DAS CURVAS PROJETADAS
ACESSO OU ESTRADA DE SERVIÇO (VA)	ACESSO OU ESTRADA DE SERVIÇO
CURVAS DE NIVEL	CORTE
POSTE E LINHA DE ALTA TENSÃO	EIXO EM PERFIL
PERFIL DO TERRENO	INDICACAO DE FLUXO
CERCA	RN-REFERENCIA DE NIVEL
CANALETA RETANGULAR (CR)	PASSAGEM DE VEICULOS (PV)
VALETA TRAPEZOIDAL (VT)	AMY (APARELHO DE MUDANCA DE VIA)
FIBRA OPTICA (CFO)	DESCIDA D'AGUA EM DEGRAUS (DD)
FAIXA DE DOMINIO	VALETA TRAPEZOIDAL (VT)
PASSAGEM DE VEICULOS (PV)	DISSIPADOR DE ENERGIA (DE)
EDIFICACAO	OBRA DE ARTE ESPECIAL
HIDROGRAFIA	PORTERA
AMY (APARELHO DE MUDANCA DE VIA)	EDIFICACAO PROJETADA
OBRA DE ARTE ESPECIAL	SARIETA TRIANGULAR (STG)
PLACA DE SINALIZACAO	

CADASTRO	
D	= DIAMETRO
LP	= COMPRIMENTO
e	= ESCONDSIDADE
i	= DECLIVIDADE
	BSTC BUEIRO SIMPLES TUBULAR DE CONCRETO
	BDTC BUEIRO DUPLO TUBULAR DE CONCRETO
	BTTC BUEIRO TRIPLO TUBULAR DE CONCRETO
	BSCC BUEIRO SIMPLES CELULAR DE CONCRETO
	BDCC BUEIRO DUPLO CELULAR DE CONCRETO
	BTCC BUEIRO TRIPLO CELULAR DE CONCRETO
	BQCC BUEIRO QUADRUPLIO CELULAR DE CONCRETO
	BS*CC BUEIRO SEXTUPLIO CELULAR DE CONCRETO

PROJETADO	
D	= DIAMETRO
LP	= COMPRIMENTO
e	= ESCONDSIDADE
i	= DECLIVIDADE
	BSTC BUEIRO SIMPLES TUBULAR DE CONCRETO
	BDTC BUEIRO DUPLO TUBULAR DE CONCRETO
	BTTC BUEIRO TRIPLO TUBULAR DE CONCRETO
	BSCC BUEIRO SIMPLES CELULAR DE CONCRETO
	BDCC BUEIRO DUPLO CELULAR DE CONCRETO
	BTCC BUEIRO TRIPLO CELULAR DE CONCRETO
	BQCC BUEIRO QUADRUPLIO CELULAR DE CONCRETO
	BS*CC BUEIRO SEXTUPLIO CELULAR DE CONCRETO

	SONDAGEM A PERCUSSAO
	SONDAGEM A TRADO
	VANE TEST
	CPTU
	INDICACAO DE NORTE

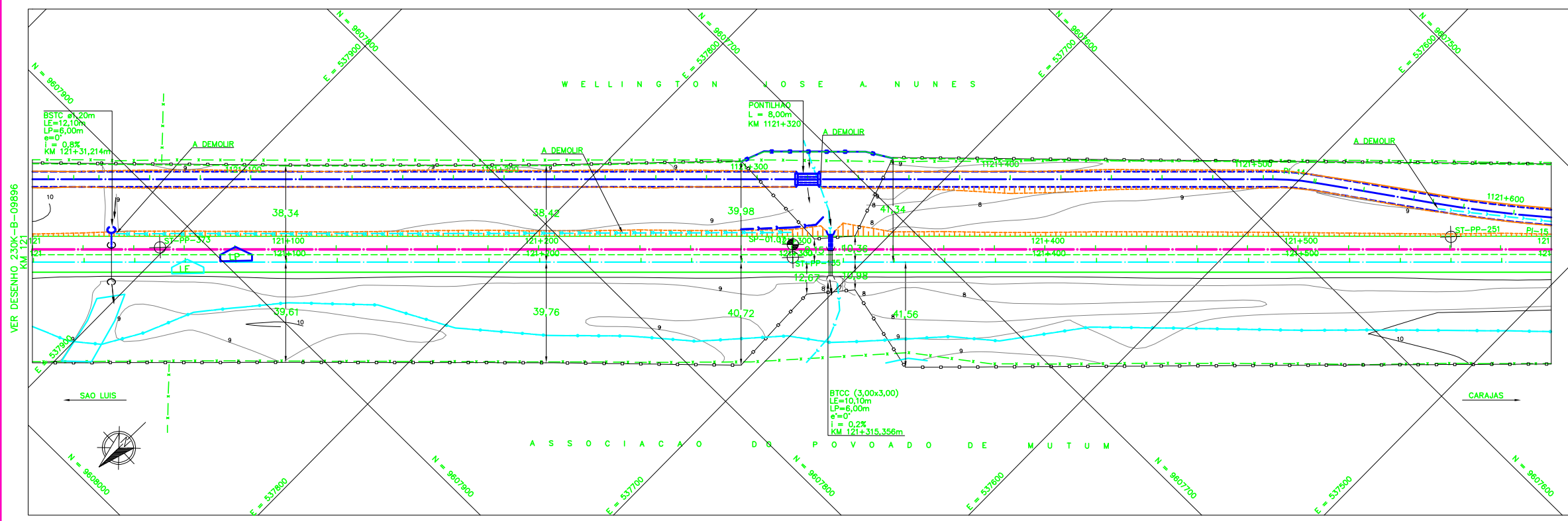
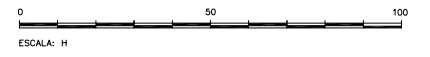
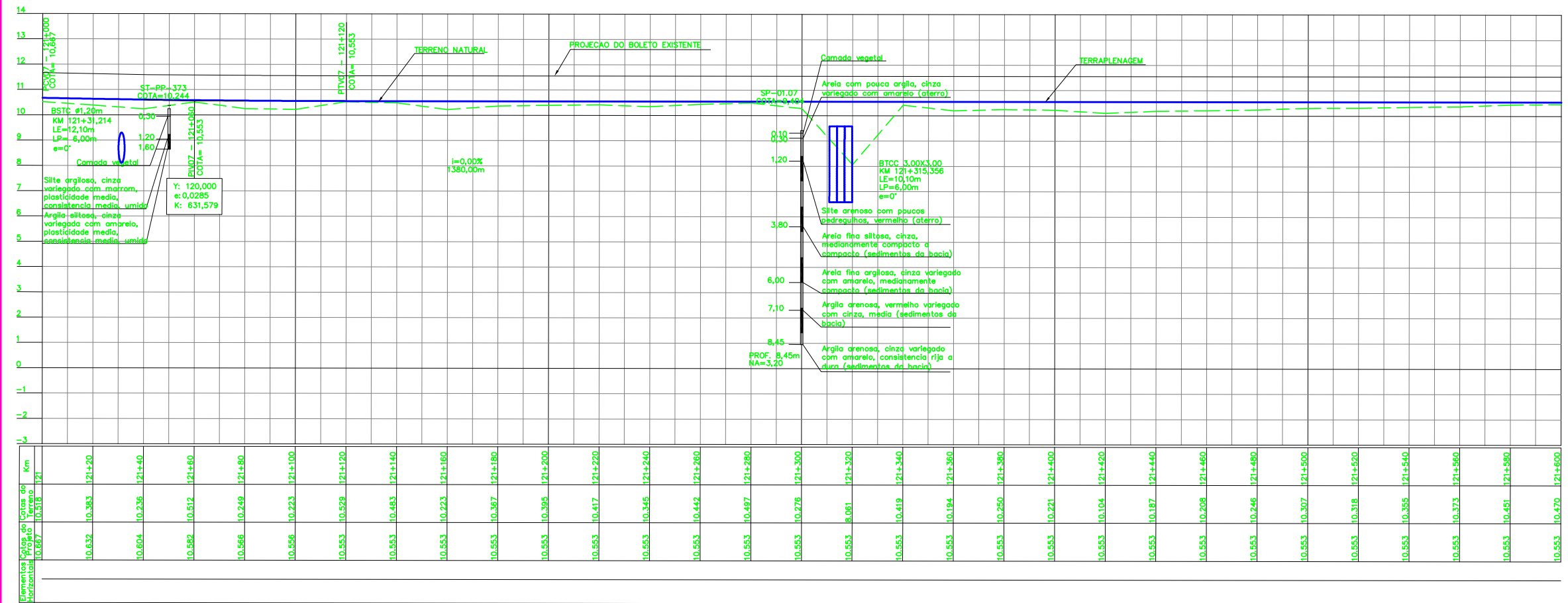

NOTAS	
1.	AS MEDIDAS ESTAO EM METRO, EXCETO ONDE INDICADO;
2.	AS COORDENADAS ESTAO NO SISTEMA DE PROJECAO UTM, DATUM SAD 69, MC -45 WGR;
3.	SE PLOTADO EM A3, A ESCALA SERA 1/2000;
4.	O GREIDE DE PROJETO REFERE-SE AO GREIDE DE TERRAPLENAGEM.

DOCUMENTOS DE REFERENCIA	
1.	230K-B-09880 - PROJETO GEOMETRICO - DUPLICACAO

REV.	T.E.	DESCRICAO	PROJ.	DES.	VER.	APR.	DATA
Q	C	VALIDADO ATENDENDO O RAP RL-200K-G-23025	JDC	TSS	DGT	ASX	27/08/09
B	B	REVISADO PARA ATENDER O RAP RL-200K-G-23025	JDC	TSS	DGT	ASX	05/08/09
A	B	PARA APROVACAO	JDC	TSS	DGT	ASX	24/04/09

ESTRADA DE FERRO CARAJAS N1030-02

FERROMA - KM 0,00 A KM 331,03
PROGRAMA CAPACITACAO LOGISTICA NORTE - LOTE 02
SEGMENTO KM 111+480 AO KM 125+560
PROJETO GEOMETRICO - KM 121+000 AO KM 121+600

ESCALA	SE	Nº CONTRATADA	Nº VALE	REVISAO
1/1000		VRD01-PBF2-PG-230-01	230K-B-09897	0