

LEGENDA

EXISTENTE	PROJETO
EIXO E ESTAQUEAMENTO DA LINHA	EIXO E ESTAQUEAMENTO EM PLANTA
INDICACAO DE BORDO	INDICACAO DE BORDO
BOLETO	NUMERACAO DAS VIAS
NUMERACAO DAS VIAS	NUMERO DAS CURVAS PROJETADAS
ACESSO OU ESTRADA DE SERVIÇO (VA)	ACESSO OU ESTRADA DE SERVIÇO
CURVAS DE NIVEL	CORTE
POSTE E LINHA DE ALTA TENSÃO	ATERRIO
PERFIL DO TERRENO	EIXO EM PERFIL
CERCA	MURO DE VEDACAO
CANALETA RETANGULAR (CR)	INDICACAO DE FLUXO
VALETA TRAPEZOIDAL (VT)	PASSAGEM DE VEICULOS (PV)
FIBRA OTICA (CFO)	AMV (APARELHO DE MUDANCA DE VIA)
FAIXA DE DOMINIO	VALETA TRAPEZOIDAL (VT)
CRUZ DE SANTO ANDRE	OBRA DE ARTE ESPECIAL
PASSAGEM DE NIVEL (PN)	DRENO PROFUNDO
PASSAGEM DE VEICULOS (PV)	DISSIPADOR DE ENERGIA (DE)
EDIFICACAO	VALETA DE PROTECAO (VP)
AMV (APARELHO DE MUDANCA DE VIA)	POSTE E LINHA DE ALTA
RN-REFERENCIA DE NIVEL	PORTEIRA
CAIXA DE MANUTENCAO NA FIBRA OTICA (CFO)	EDIFICACAO PROJETADA

CADASTRO	
D	= DIAMETRO
LP	= COMPRIMENTO
e	= ESCONDISADE
i	= DECLIVIDADE
	BSTC BUEIRO SIMPLES TUBULAR DE CONCRETO
	BDTC BUEIRO DUPLO TUBULAR DE CONCRETO
	BTTC BUEIRO TRIPLO TUBULAR DE CONCRETO
	BSQC BUEIRO SIMPLES CELULAR DE CONCRETO
	BDCC BUEIRO DUPLO CELULAR DE CONCRETO
	BTCC BUEIRO TRIPLO CELULAR DE CONCRETO
	BQCC BUEIRO QUADRUPLO CELULAR DE CONCRETO
	BSQC BUEIRO SEXTUPLO CELULAR DE CONCRETO

PROJETADO	
D	= DIAMETRO
LP	= COMPRIMENTO
e	= ESCONDISADE
i	= DECLIVIDADE
	BSTC BUEIRO SIMPLES TUBULAR DE CONCRETO
	BDTC BUEIRO DUPLO TUBULAR DE CONCRETO
	BTTC BUEIRO TRIPLO TUBULAR DE CONCRETO
	BSQC BUEIRO SIMPLES CELULAR DE CONCRETO
	BDCC BUEIRO DUPLO CELULAR DE CONCRETO
	BTCC BUEIRO TRIPLO CELULAR DE CONCRETO
	BQCC BUEIRO QUADRUPLO CELULAR DE CONCRETO
	BSQC BUEIRO SEXTUPLO CELULAR DE CONCRETO

	AREA DE SUPRESSAO VEGETAL - ASV A= 1.066,145,40m ²
	SONDAGEM A PERCUSSAO
	SONDAGEM A TRADO
	INDICACAO DE NORTE

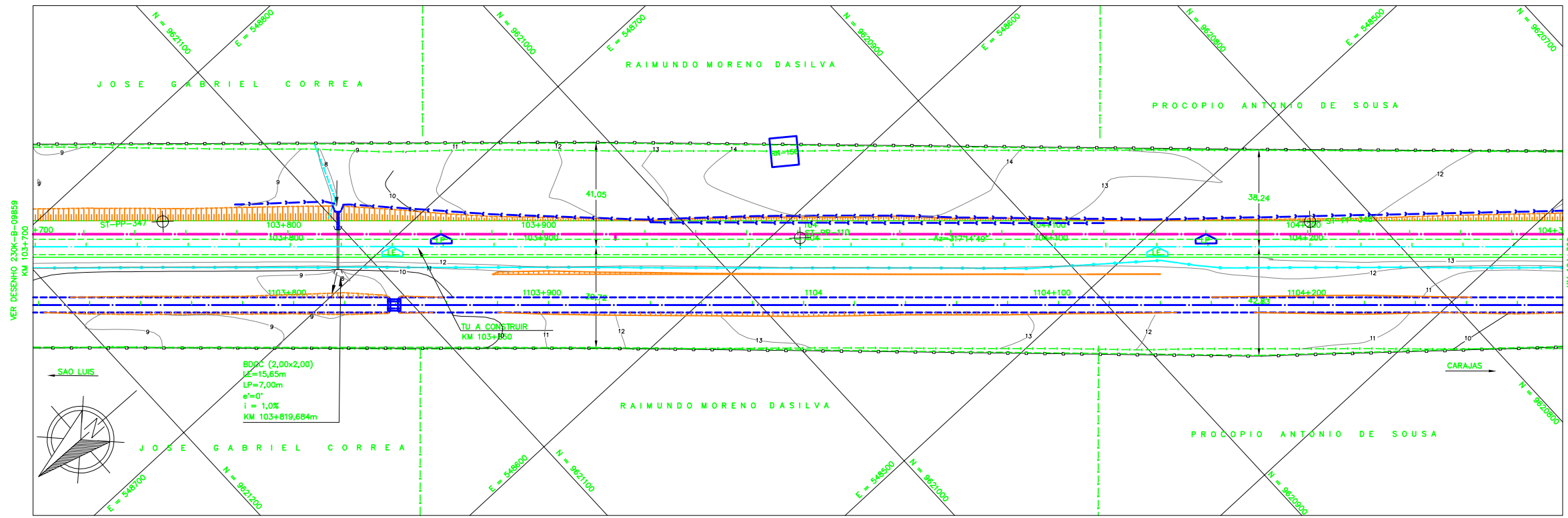
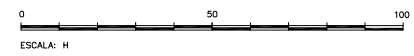
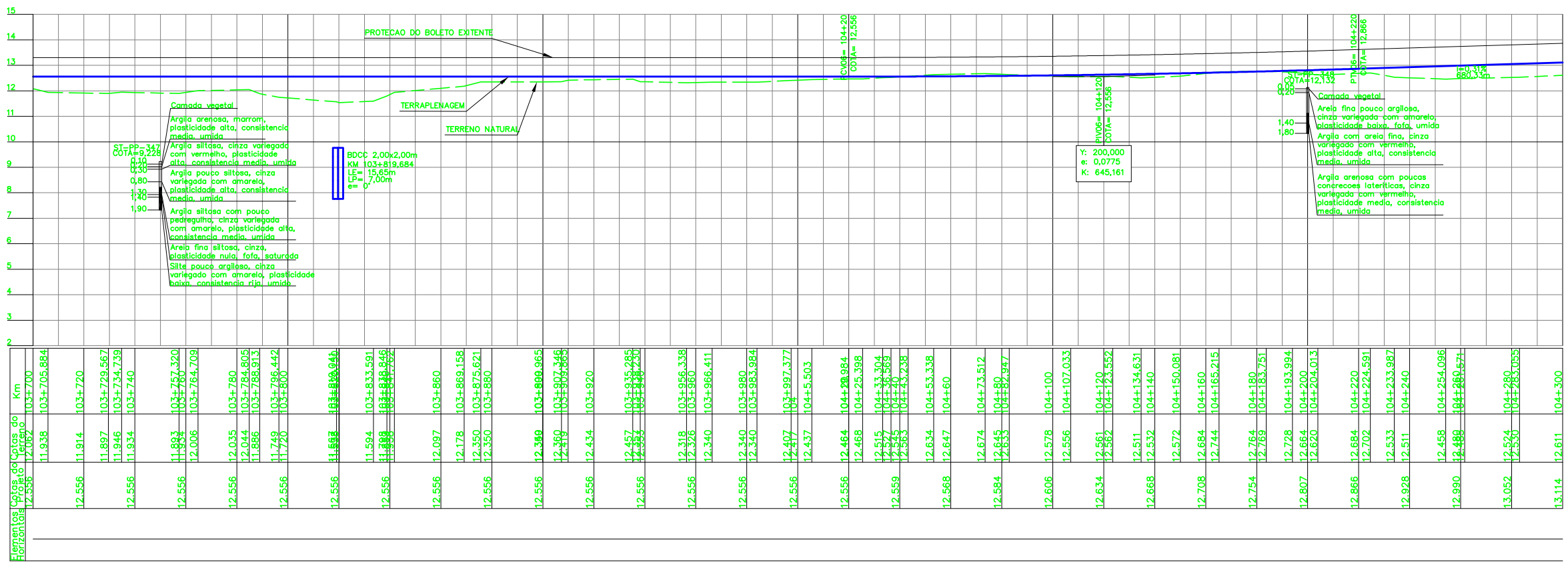

NOTAS

- AS MEDIDAS ESTAO EM METRO, EXCETO ONDE INDICADO;
- AS COORDENADAS ESTAO NO SISTEMA DE PROJECAO UTM, DATUM SAD 69, MC -45 WGR;
- SE PLOTADO EM A3, A ESCALA SERA 1/2000;
- O GREIDE DE PROJETO REFERE-SE AO GREIDE DE TERRAPLENAGEM.

DOCUMENTOS DE REFERENCIA

- 230K-V-06936 - LEVANTAMENTO PLANIALTIMETRICO CADASTRAL
- 230K-X-07056 - PERFIL GEOMETRICO DOS FUROS DE SONDAGEM
- 230K-B-09842 - PROJETO GEOMETRICO - DUPLICACAO

REV.	T.E.	DESCRICAO	PROJ.	DES.	VER.	APR.	DATA
O	C	VALIDADO ATENDENDO O RAP RL-200K-G-23024	JDC	TSS	DGT	ASX	21/08/09
C	B	REVISADO PARA ATENDER O RAP RL-200K-G-23024	JDC	NLG	DGT	ASX	25/06/09
B	B	PARA APROVACAO	JDC	ESP	DGT	ASX	13/03/09
A	B	PARA APROVACAO	JDC	MAF	DGT	ASX	15/12/08

REVISOES

T.E.	TIPO DE EMISSAO	(A) PRELIMINAR	(B) PARA APROVACAO	(C) PARA CONHECIMENTO	(D) PARA COTACAO	(E) PARA CONSTRUCAO	(F) CONFORME COMPRADO	(G) CONFORME CONSTRUIDO	(H) CANCELADO	(V) VALIDADO
------	-----------------	----------------	--------------------	-----------------------	------------------	---------------------	-----------------------	-------------------------	---------------	--------------

ESTRADA DE FERRO CARAJAS N1030-02

FERROVIA - KM 0,00 A KM 331,03
PROGRAMA CAPACITACAO LOGISTICA NORTE - LOTE 02
SEGMENTO KM 93+600 AO KM 107+880
PROJETO GEOMETRICO - KM 103+700 AO KM 104+300

ESCALA	SE	Nº CONTRATADA	Nº VALE	REVISAO
1/1000	SE	VRD01-PBF2-PC-193-01	230K-B-09860	0