

LEGENDAS

EXISTENTE	PROJETO
EIXO E ESTACAMENTO DA LINHA	EIXO E ESTACAMENTO EM PLANTA
INDICACAO DE BORDO	INDICACAO DE BORDO
LE NUMERACAO DAS VIAS	LP NUMERACAO DAS VIAS
ACESSO OU ESTRADA DE SERVIÇO (VA)	ACESSO OU ESTRADA DE SERVIÇO
CURVAS DE NIVEL	CORTE
POSTE E LINHA DE ALTA TENSAO	ATERRO
CERCA	INDICACAO DE FLUXO
FAIXA DE DOMINIO	RN-REFERENCIA DE NIVEL
INDICACAO DE FLUXO	TOPO DO BOLETO
CABO DE FIBRA OPTICA (CFO)	EIXO EM PERFIL
VALETA TRAPEZOIDAL (VT)	

CADASTRO

D = DIAMETRO
 LE = COMPRIMENTO
 e = ESCONDSIDADE
 i = DECLIVIDADE

BDC BUEIRO DUPLO CELULAR DE CONCRETO

PROJETADO

D = DIAMETRO
 LP = COMPRIMENTO
 e = ESCONDSIDADE
 i = DECLIVIDADE

BDC BUEIRO DUPLO CELULAR DE CONCRETO

INDICACAO DE NORTE

SP-N SONDAGEM A PERCUSSAO
 ST-N SONDAGEM A TRADO

AREA DE SUPRESSAO VEGETAL - ASV
 A = 593.773,00m²

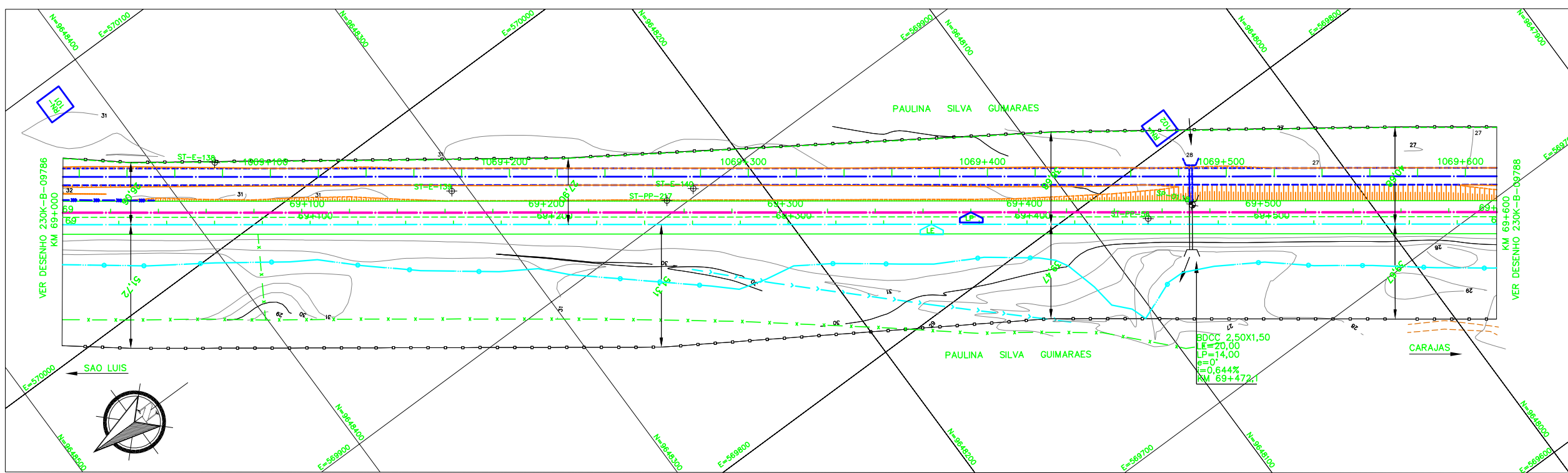

Promon

AV APROVADO E VALIDADO
 AC APROVADO COM COMENTARIO
 RE NAO APROVADO / REEMITIR
 EL NAO APROVADO / ELIMINAR

NOME: ANDRE LUIZ CRUSIUS
 FUNCAO COORDENADOR TECNICO DATA: 17/10/08

ODEBRECHT

AV APROVADO E VALIDADO
 AC APROVADO COM COMENTARIO
 RE NAO APROVADO / REEMITIR
 EL NAO APROVADO / ELIMINAR

NOME: MARIO SCHMIDT
 FUNCAO GERENTE DE ENGENHARIA DATA: 17/10/08

NOTAS

1. AS MEDIDAS ESTAO EM METRO, EXCETO ONDE INDICADO;
2. AS COORDENADAS ESTAO NO SISTEMA DE PROJECAO ITM, DATUM SAD 69, MC -45 WGr;
3. SE PLOTADO EM A3, A ESCALA SERA 1:2000;
4. O GREIDE DE TERRAPLENAGEM REFERE-SE AO TOPO DE SUBLASTRO.

DOCUMENTOS DE REFERENCIA

1. 230K-B-09770

REV.	T.E.	DESCRICAO	PROJ.	DES.	VER.	APR.	DATA
0	C	APROVADO PELA VALE	JDC	TSS	DGT	ASX	30/09/08
0	C	PARA CONHECIMENTO	JDC	TSS	DGT	JFC	13/08/08

REVISOES

T.E. TIPO DE EMISSAO: (A) PRELIMINAR, (B) PARA APROVACAO, (C) PARA CONHECIMENTO, (D) PARA COTACAO, (E) PARA CONSTRUCAO, (F) CONFORME COMPRADO, (G) CONFORME CONSTRUIDO, (H) CANCELADO, (V) VALIDADO

VALE **VEGA**

ESTRADA DE FERRO CARAJAS N1030-02

FERROVIA - KM 0,00 AO KM 331,03
DUPLICACAO FERROVIA - LOTE 02
SEGMENTO - KM 59+633 AO KM 70+726
PROJETO GEOMETRICO - KM 69+000 AO KM 69+600

ESCALA SE: 1:1000
 N° CONTRATADA: VRD01-PBF1-PG-120-01
 N° VALE: 230K-B-09787
 REVISAO: 0