

LEGENDA

EXISTENTE	PROJETO
EIXO E ESTAQUEAMENTO DA LINHA	EIXO E ESTAQUEAMENTO EM PLANTA
INDICACAO DE BORDO	INDICACAO DE BORDO
BOLETO	NUMERACAO DAS VIAS
NUMERACAO DAS VIAS	NUMERACAO DAS VIAS
MARCO DE POLIGONAL	NUMERO DAS CURVAS PROJETADAS
ACESSO OU ESTRADA DE SERVICO (VA)	ACESSO OU ESTRADA DE SERVICO
ACESSO OU ESTRADA DE SERVICO (VA)	CORTE
CURVAS DE NIVEL	ATERRAMENTO
POSTE E LINHA DE ALTA TENSÃO	EIXO EM PERFIL
PERFIL DO TERRENO	INDICACAO DE FLUXO
CERCA	RN-REFERENCIA DE NIVEL
CANALETA RETANGULAR (CR)	PASSAGEM DE VEICULOS (PV)
VALETA TRAPEZOIDAL (VT)	AMV (APARELHO DE MUDANÇA DE VIA)
FIBRA OTICA (FO)	DESCIDA D'ÁGUA EM DEGRAUS (DD)
FAIXA DE DOMÍNIO	VALETA TRAPEZOIDAL (VT)
PASSAGEM DE VEICULOS (PV)	DISSIPADOR DE ENERGIA (DE)
EDIFICACAO	OBRA DE ARTE ESPECIAL
HIDROGRAFIA	OBRA DE ARTE ESPECIAL
AMV (APARELHO DE MUDANÇA DE VIA)	PORTEIRA
OBRA DE ARTE ESPECIAL	EDIFICACAO PROJETADA
PLACA DE SINALIZACAO	

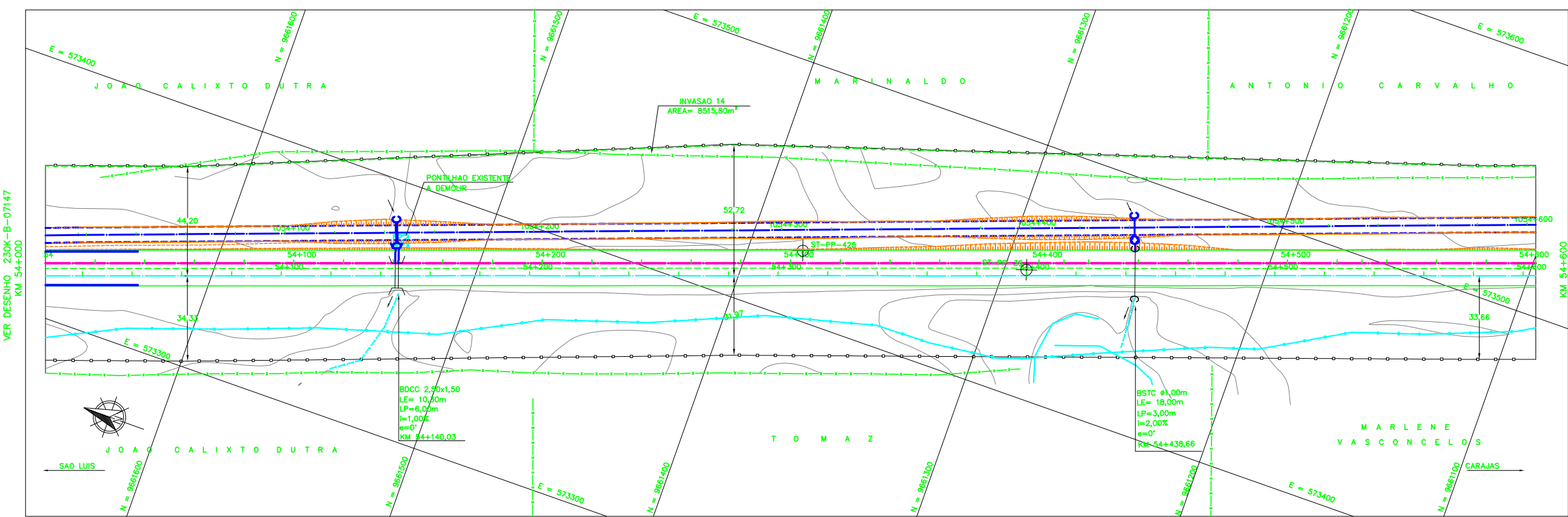
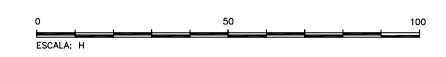
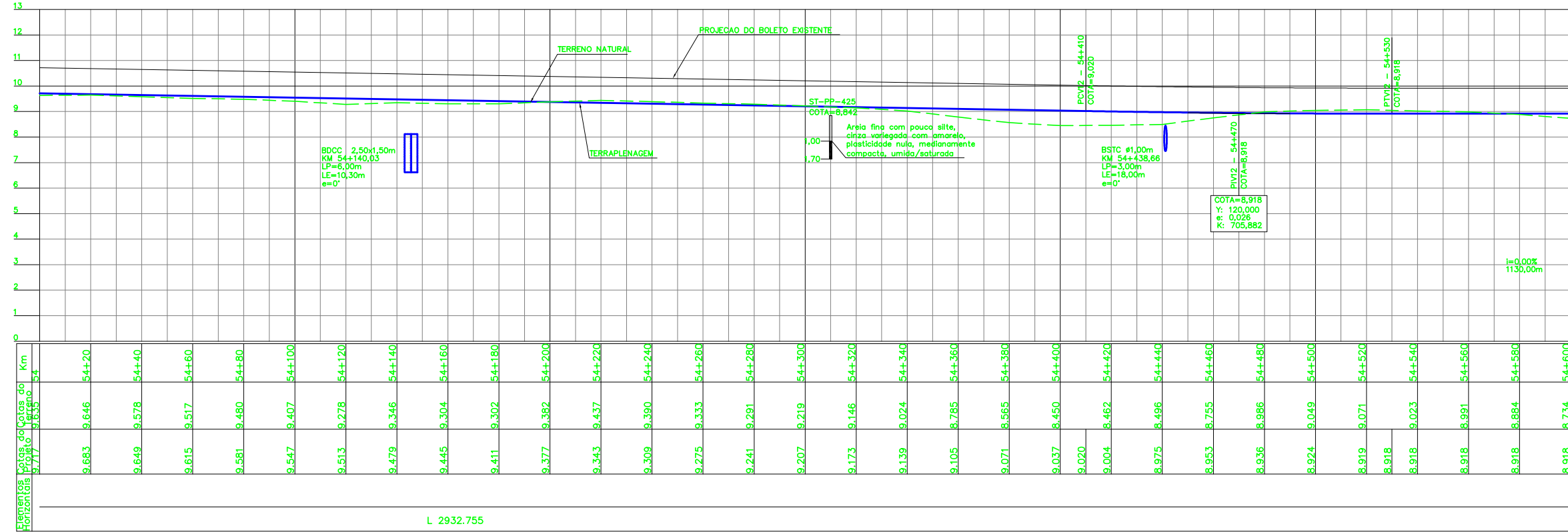

CADASTRO	
D = DIAMETRO	
LP = COMPRIMENTO	
e = ESCONDSIDADE	
i = DECLIVIDADE	
BSTC	BUEIRO SIMPLES TUBULAR DE CONCRETO
BDTC	BUEIRO DUPLO TUBULAR DE CONCRETO
BTTC	BUEIRO TRIPLO TUBULAR DE CONCRETO
BSCC	BUEIRO SIMPLES CELULAR DE CONCRETO
BDCC	BUEIRO DUPLO CELULAR DE CONCRETO
BTCC	BUEIRO TRIPLO CELULAR DE CONCRETO
BOCC	BUEIRO QUADRUPLA CELULAR DE CONCRETO
BS*CC	BUEIRO SEXTUPLA CELULAR DE CONCRETO

PROJETADO	
D = DIAMETRO	
LP = COMPRIMENTO	
e = ESCONDSIDADE	
i = DECLIVIDADE	
BSTC	BUEIRO SIMPLES TUBULAR DE CONCRETO
BDTC	BUEIRO DUPLO TUBULAR DE CONCRETO
BTTC	BUEIRO TRIPLO TUBULAR DE CONCRETO
BSCC	BUEIRO SIMPLES CELULAR DE CONCRETO
BDCC	BUEIRO DUPLO CELULAR DE CONCRETO
BTCC	BUEIRO TRIPLO CELULAR DE CONCRETO
BOCC	BUEIRO QUADRUPLA CELULAR DE CONCRETO
BS*CC	BUEIRO SEXTUPLA CELULAR DE CONCRETO

- AREA DE SUPRESSAO VEGETAL-ASV
A=647.054,00 m²
- SP-N' SONDAGEM A PERCUSSAO
- ST-N' SONDAGEM A TRADO
- VT-N' VANE TEST
- OPTU-N' OPTU
- INDICACAO DE NORTE

NOTAS

- AS MEDIDAS ESTAO EM METRO, EXCETO ONDE INDICADO;
- AS COORDENADAS ESTAO NO SISTEMA DE PROJECAO UTM, DATUM SAD 69, MC -45 WGR;
- SE PLOTADO EM A3, A ESCALA SERA 1:2000;
- O GREIDE DE PROJETO REFERE-SE AO GREIDE DE TERRAPLENAGEM.

DOCUMENTOS DE REFERENCIA

- 230K-V-06863 - PROJETO PLANALTIMETRICO
- 230K-B-07126 - PROJETO GEOMETRICO DUPLICACAO

REV.	T.E.	DESCRICAO	PROJ.	DES.	VER.	APR.	DATA
0	C	VALIDACAO ATENDENDO O RAP-200K-G-23022	JDC	TSS	DGT	ASX	27/08/09
B	B	REVISADO PARA ATENDER O RAP RL-200K-G-23022	JDC	TSS	DGT	ASX	05/08/09
A	B	PARA APROVACAO	JDC	TSS	DGT	ASX	06/05/09

REVISOES

T.E.	TIPO DE EMISSAO	(A) PRELIMINAR	(B) PARA APROVACAO	(C) PARA CONHECIMENTO	(D) PARA COTACAO	(E) PARA CONSTRUCAO	(F) CONFORME COMPRADO	(G) CONFORME CONSTRUIDO	(H) CANCELADO	(V) VALIDADO
ESCALA	SE									

ESTRADA DE FERRO CARAJAS N1030-02

FERROVIA - KM 0,00 A KM 331,03
PROGRAMA CAPACITACAO LOGISTICA NORTE - LOTE 02
SEGMENTO KM 41+483 AO KM 55+972
PROJETO GEOMETRICO DUPLICACAO - KM 54+000 AO KM 54+600

ESCALA	SE	Nº CONTRATADA	Nº VALE	REVISAO
1/1000	XXX	VRD01-PBF2-PG-085-01	230K-B-07148	0