

LEGENDA

EXISTENTE	PROJETO
EIXO E ESTAQUEAMENTO DA LINHA	EIXO E ESTAQUEAMENTO EM PLANTA
INDICAÇÃO DE BORDO	INDICAÇÃO DE BORDO
BOLETÃO	NUMERAÇÃO DAS VIAS
NUMERAÇÃO DAS VIAS	NUMERAÇÃO DAS VIAS
MARCO DE POLIGONAL	NÚMERO DAS CURVAS PROJETADAS
ACESSO OU ESTRADA DE SERVIÇO	ACESSO OU ESTRADA DE SERVIÇO
CURVAS DE NÍVEL	CORTE
POSTE E LINHA DE ALTA TENSÃO	ATERRAMENTO
PERFIL DO TERRENO	EIXO EM PERFIL
CERCA	INDICAÇÃO DE FLUXO
CANALETA RETANGULAR (CR)	RN-REFERÊNCIA DE NÍVEL
VALETA TRAPEZOIDAL (VT)	PASSAGEM DE VEÍCULOS (PV)
FIBRA ÓTICA (FO)	AMV (APARELHO DE MUDANÇA DE VIA)
FAIXA DE DOMÍNIO	DESCIDA D'ÁGUA EM DEGRAUS (DD)
PASSAGEM DE VEÍCULOS (PV)	VALETA TRAPEZOIDAL (VT)
EDIFICAÇÃO	DISSIPADOR DE ENERGIA (DE)
HIDROGRAFIA	OBRA DE ARTE ESPECIAL
AMV (APARELHO DE MUDANÇA DE VIA)	OBRA DE ARTE ESPECIAL
OBRA DE ARTE ESPECIAL	PORTEIRA
PLACA DE SINALIZAÇÃO	EDIFICAÇÃO PROJETADA

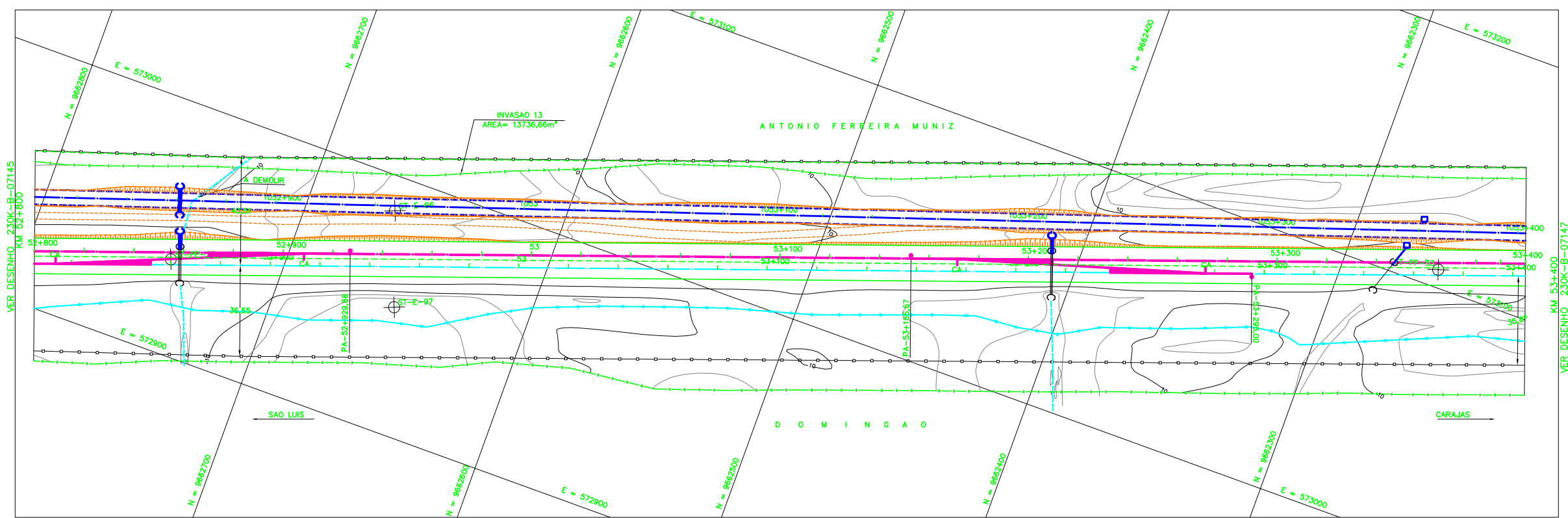
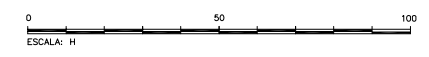
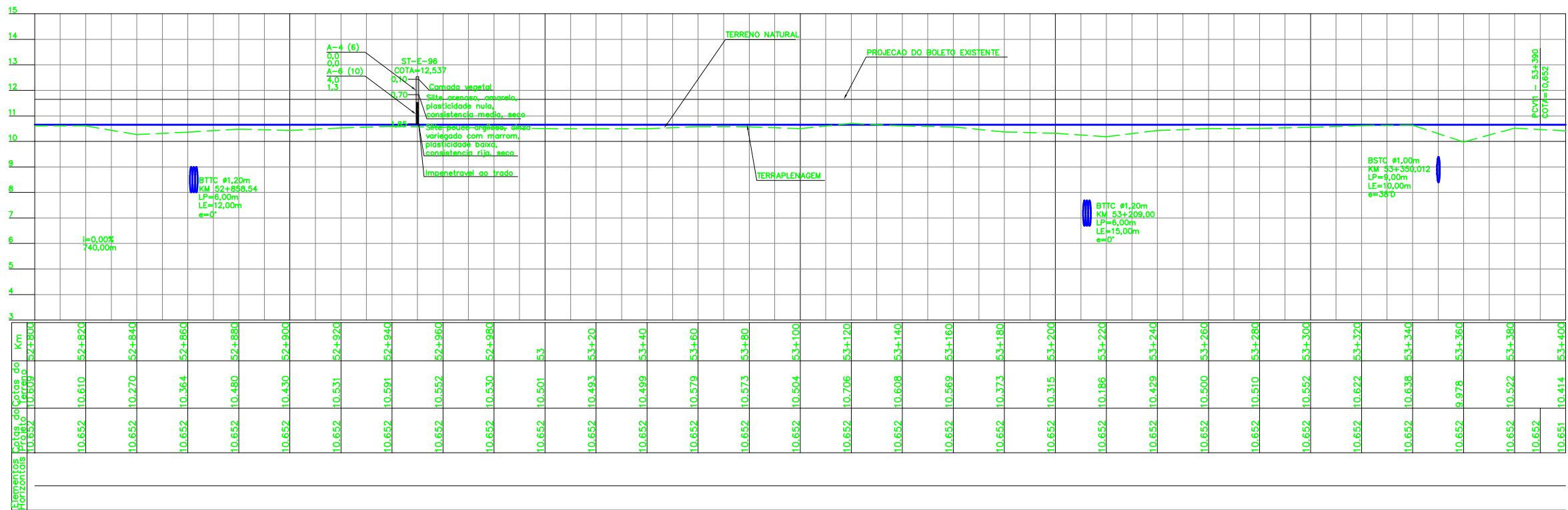

CADASTRO	
D = DIAMETRO	
LP = COMPRIMENTO	
e = ESCONDSIDADE	
i = DECLIVIDADE	
BSTC	BUEIRO SIMPLES TUBULAR DE CONCRETO
BDTC	BUEIRO DUPLO TUBULAR DE CONCRETO
BTTC	BUEIRO TRIPLO TUBULAR DE CONCRETO
BSCC	BUEIRO SIMPLES CELULAR DE CONCRETO
BDCC	BUEIRO DUPLO CELULAR DE CONCRETO
BTCC	BUEIRO TRIPLO CELULAR DE CONCRETO
BQCC	BUEIRO QUADRUPLO CELULAR DE CONCRETO
BS*CC	BUEIRO SEXTUPLO CELULAR DE CONCRETO

PROJETADO	
D = DIAMETRO	
LP = COMPRIMENTO	
e = ESCONDSIDADE	
i = DECLIVIDADE	
BSTC	BUEIRO SIMPLES TUBULAR DE CONCRETO
BDTC	BUEIRO DUPLO TUBULAR DE CONCRETO
BTTC	BUEIRO TRIPLO TUBULAR DE CONCRETO
BS*CC	BUEIRO SIMPLES CELULAR DE CONCRETO
BDCC	BUEIRO DUPLO CELULAR DE CONCRETO
BTCC	BUEIRO TRIPLO CELULAR DE CONCRETO
BQCC	BUEIRO QUADRUPLO CELULAR DE CONCRETO
BS*CC	BUEIRO SEXTUPLO CELULAR DE CONCRETO

ÁREA DE SUPRESSÃO VEGETAL-ASV A=647.054,00 m ²
SP-N' SONDAGEM A PERCUSSÃO
ST-N' SONDAGEM A TRADO
VT-N' VANE TEST
OPTU-N' OPTU
INDICAÇÃO DE NORTE

NOTAS

- AS MEDIDAS ESTÃO EM METRO, EXCETO ONDE INDICADO;
- AS COORDENADAS ESTÃO NO SISTEMA DE PROJEÇÃO UTM, DATUM SAD 69, MC -45 WGR;
- SE PLOTADO EM A3, A ESCALA SERÁ 1:2000;
- O GREIDE DE PROJETO REFERE-SE AO GREIDE DE TERRAPLENAGEM.

DOCUMENTOS DE REFERENCIA

- 230K-V-06863 - PROJETO PLANIMETRICO
- 230K-B-07126 - PROJETO GEOMETRICO DUPLICACAO

REV.	T.E.	DESCRICAO	PROJ.	DES.	VER.	APR.	DATA
0	C	VALIDADO ATENDENDO O RAP RL-200K-G-23022	JDC	TSS	DGT	ASX	27/08/09
B	B	REVISADO PARA ATENDER O RAP RL-200K-G-23022	JDC	TSS	DGT	ASX	05/08/09
A	B	PARA APROVACAO	JDC	TSS	DGT	ASX	06/05/09

REVISOES

T.E.	TIPO DE EMISSAO	(A) PRELIMINAR	(B) PARA APROVACAO	(C) PARA CONHECIMENTO	(D) PARA COTACAO	(E) PARA CONSTRUCAO	(F) CONFORME COMPRADO	(G) CONFORME CONSTRUIDO	(H) CANCELADO	(V) VALIDADO

ESTRADA DE FERRO CARAJAS N1030-02

FERROVIA - KM 0,00 A KM 331,03
PROGRAMA CAPACITACAO LOGISTICA NORTE - LOTE 02
SEGMENTO KM 41+483 AO KM 55+972
PROJETO GEOMETRICO DUPLICACAO - KM 52+800 AO KM 53+400

ESCALA	SE	Nº CONTRATADA	Nº VALE	REVISAO
1/1000	XXX	VRD01-PBF2-PG-083-01	230K-B-07146	0