

Km	48+200	48+300	48+400	48+500	48+600	48+700	48+800	48+900	48+950	49+000	49+050	49+100	49+150	49+200
Elevação (m)	13.290	13.300	12.454	12.791	12.725	12.688	12.891	13.031	13.137	13.237	13.275	13.300	13.302	13.311

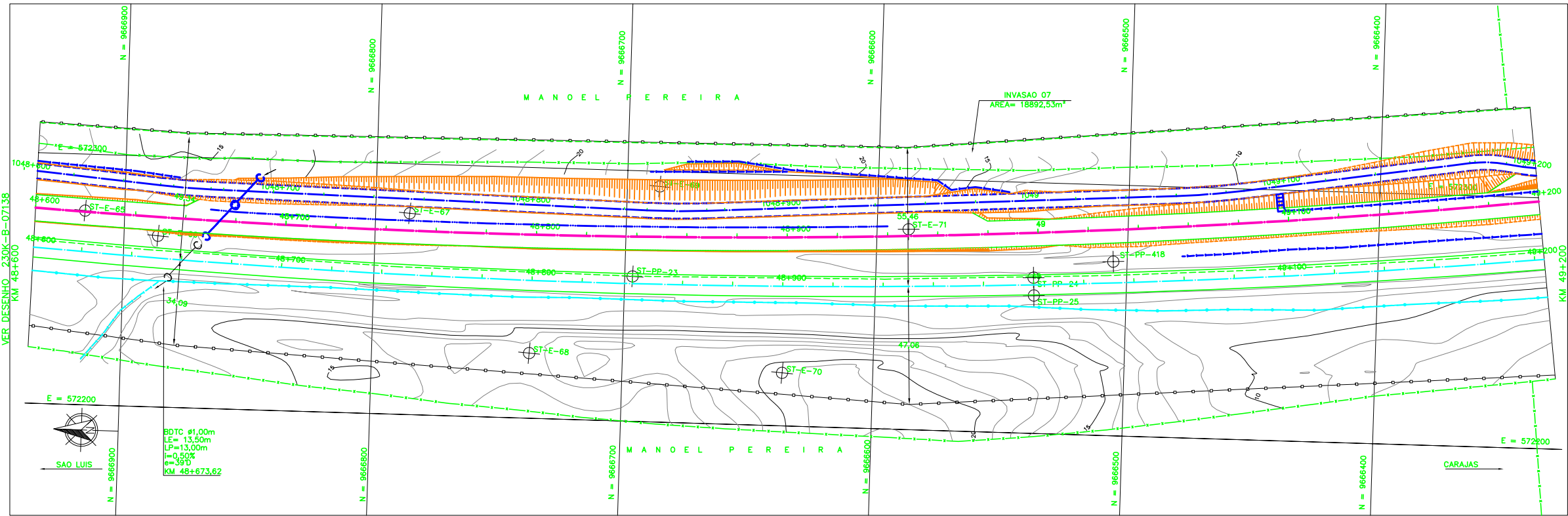

# LEGENDA

EXISTENTE	PROJETO
EXEXO E ESTEAQUEAMENTO DA LINHA	EXEXO E ESTEAQUEAMENTO EM PLANTA
INDICACAO DE BORDO	INDICACAO DE BORDO
BOLETO	NUMERACAO DAS VIAS
NUMERACAO DAS VIAS	NUMERO DAS CURVAS PROJETADAS
MARCO DE POLIGONAL	ACCESSO OU ESTRADA DE SERVIÇO
ACCESSO OU ESTRADA DE SERVIÇO (VA)	CORTE
CURVAS DE NIVEL	ATERRO
POSTE E LINHA DE ALTA TENSÃO	EXEXO EM PERFIL
PERFIL DO TERRENO	INDICACAO DE FLUXO
CERCA	RN-REFERENCIA DE NIVEL
CANALETA RETANGULAR (CR)	PASSAGEM DE VEICULOS (PV)
VALETA TRAPEZOIDAL (VT)	AMV (APARELHO DE MUDANCA DE VIA)
FIBRA OPTICA (CFO)	DESCIDA D'AGUA EM DEGRAUS (DD)
FAIXA DE DOMINIO	VALETA TRAPEZOIDAL (VT)
PASSAGEM DE VEICULOS (PV)	DISSIPADOR DE ENERGIA (DE)
EDIFICACAO	OBRA DE ARTE ESPECIAL
HIDROGRAFIA	PORTEIRA
AMV (APARELHO DE MUDANCA DE VIA)	EDIFICACAO PROJETADA
OBRA DE ARTE ESPECIAL	
PLACA DE SINALIZACAO	

CADASTRO	
D = DIAMETRO	BSTC BUEIRO SIMPLES TUBULAR DE CONCRETO
LP = COMPRIMENTO	BBTC BUEIRO DUPLO TUBULAR DE CONCRETO
e = ESCONDSIDADE	BTTC BUEIRO TRIPLO TUBULAR DE CONCRETO
i = DECLIVIDADE	BSCC BUEIRO SIMPLES CELULAR DE CONCRETO
	BDBC BUEIRO DUPLO CELULAR DE CONCRETO
	BTCC BUEIRO TRIPLO CELULAR DE CONCRETO
	BQCC BUEIRO QUADRUPLA CELULAR DE CONCRETO
	BS*CC BUEIRO SEXTUPLA CELULAR DE CONCRETO

PROJETADO	
D = DIAMETRO	BSTC BUEIRO SIMPLES TUBULAR DE CONCRETO
LP = COMPRIMENTO	BBTC BUEIRO DUPLO TUBULAR DE CONCRETO
e = ESCONDSIDADE	BTTC BUEIRO TRIPLO TUBULAR DE CONCRETO
i = DECLIVIDADE	BSCC BUEIRO SIMPLES CELULAR DE CONCRETO
	BDBC BUEIRO DUPLO CELULAR DE CONCRETO
	BTCC BUEIRO TRIPLO CELULAR DE CONCRETO
	BQCC BUEIRO QUADRUPLA CELULAR DE CONCRETO
	BS*CC BUEIRO SEXTUPLA CELULAR DE CONCRETO

AREA DE SUPRESSAO VEGETAL-ASV	A=647.054,00 m <sup>2</sup>
SP-N	SONDAGEM A PERCUSSAO
ST-N	SONDAGEM A TRADO
VT-N	VANE TEST
CPTU-N	CPTU
	INDICACAO DE NORTE

### NOTAS

- AS MEDIDAS ESTAO EM METRO, EXCETO ONDE INDICADO;
- AS COORDENADAS ESTAO NO SISTEMA DE PROJECAO UTM, DATUM SAD 69, MC -45 WGR;
- SE PLOTADO EM A3, A ESCALA SERA 1:2000;
- O GREIDE DE PROJETO REFERE-SE AO GREIDE DE TERRAPLENAGEM.

### DOCUMENTOS DE REFERENCIA

- 230K-V-06863 - PROJETO PLANALTIMETRICO
- 230K-B-07126 - PROJETO GEOMETRICO DUPLICACAO

REV.	T.E.	DESCRICAO	PROJ.	DES.	VER.	APR.	DATA
0	C	VALIDACAO ATENDENDO O RAP RL-200K-G-23022	JDC	ASF	DGT	ASX	27/08/09
B	B	REVISADO PARA ATENDER O RAP RL-200K-G-23022	JDC	ESP	DGT	ASX	05/08/09
A	B	PARA APROVACAO	JDC	TSS	DGT	ASX	08/05/09

### REVISOES

T.E.	TIPO DE EMISSAO	(A) PRELIMINAR	(B) PARA APROVACAO	(C) PARA CONHECIMENTO	(D) PARA COTACAO	(E) PARA CONSTRUCAO	(F) CONFORME COMPRADO	(G) CONFORME CONSTRUIDO	(H) CANCELADO	(I) VALIDADO

**ESTRADA DE FERRO CARAJAS N1030-02**

**FERROVIA - KM 0,00 A KM 331,03**  
**PROGRAMA CAPACITACAO LOGISTICA NORTE - LOTE 02**  
**SEGMENTO KM 41+483 AO KM 55+972**  
**PROJETO GEOMETRICO DUPLICACAO - KM 48+600 AO KM 49+200**

ESCALA SE	Nº CONTRATADA	Nº VALE	REVISAO
1/1000 XXX	VRD01-PBF2-PG-076-01	230K-B-07139	0