

LEGENDA

EXISTENTE	PROJETO
EXIXO E ESTEAQUEAMENTO DA LINHA	EXIXO E ESTEAQUEAMENTO EM PLANTA
INDICACAO DE BORDO	INDICACAO DE BORDO
BOLETO	NUMERACAO DAS VIAS
NUMERACAO DAS VIAS	NUMERO DAS CURVAS PROJETADAS
MARCO DE POLIGONAL	ACESSO OU ESTRADA DE SERVIÇO
ACESSO OU ESTRADA DE SERVIÇO (VA)	CORTE
CURVAS DE NIVEL	ATERRO
POSTE E LINHA DE ALTA TENSÃO	EXIXO EM PERFIL
PERFIL DO TERRENO	INDICACAO DE FLUXO
CERCA	RN-REFERENCIA DE NIVEL
CANALETA RETANGULAR (CR)	PASSAGEM DE VEICULOS (PV)
VALETA TRAPEZOIDAL (VT)	AMY (APARELHO DE MUDANCA DE VIA)
FIBRA OTICA (CFO)	DESCIDA D'AGUA EM DEGRAUS (DD)
FAIXA DE DOMINIO	VALETA TRAPEZOIDAL (VT)
PASSAGEM DE VEICULOS (PV)	DISSIPADOR DE ENERGIA (DE)
EDIFICACAO	OBRA DE ARTE ESPECIAL
HIDROGRAFIA	PORTEIRA
AMY (APARELHO DE MUDANCA DE VIA)	EDIFICACAO PROJETADA
OBRA DE ARTE ESPECIAL	
PLACA DE SINALIZACAO	

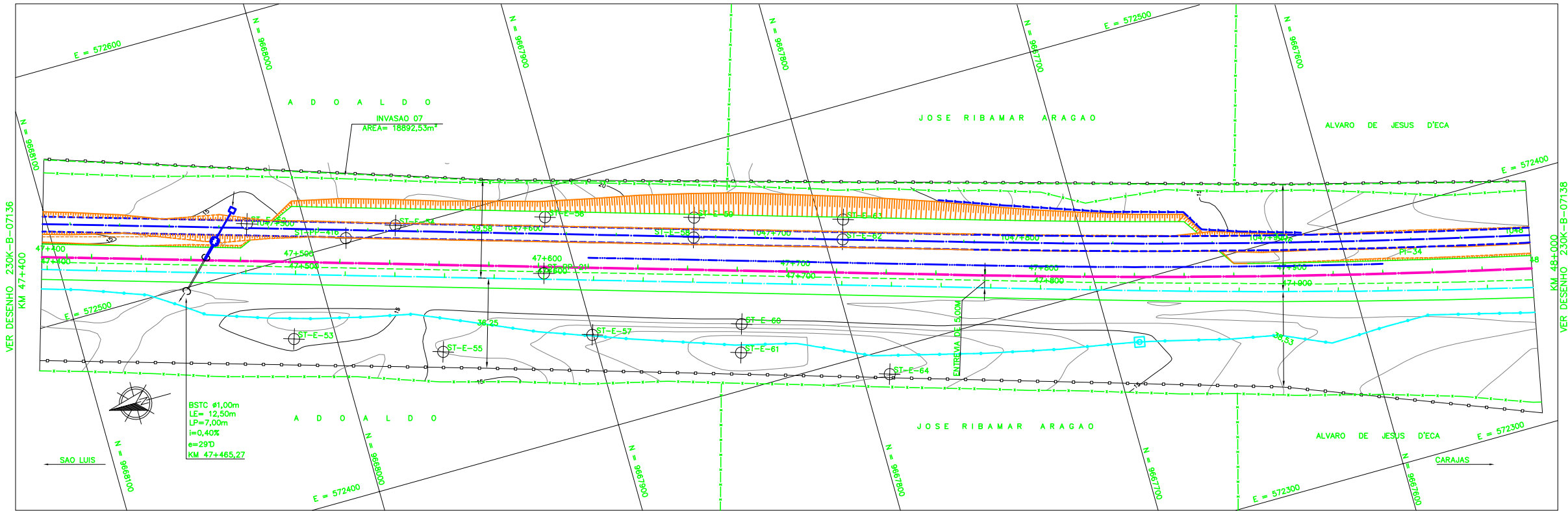
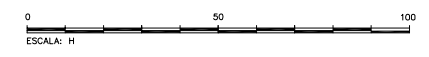

CADASTRO	
D = DIAMETRO	BSTC BUEIRO SIMPLES TUBULAR DE CONCRETO
LP = COMPRIMENTO	BBTC BUEIRO DUPLO TUBULAR DE CONCRETO
e = ESCONDSIDADE	BTTC BUEIRO TRIPLO TUBULAR DE CONCRETO
i = DECLIVIDADE	BSCC BUEIRO SIMPLES CELULAR DE CONCRETO
	BDBC BUEIRO DUPLO CELULAR DE CONCRETO
	BTCC BUEIRO TRIPLO CELULAR DE CONCRETO
	BQCC BUEIRO QUADRUPLA CELULAR DE CONCRETO
	BS*CC BUEIRO SEXTUPLA CELULAR DE CONCRETO

PROJETADO	
D = DIAMETRO	BSTC BUEIRO SIMPLES TUBULAR DE CONCRETO
LP = COMPRIMENTO	BBTC BUEIRO DUPLO TUBULAR DE CONCRETO
e = ESCONDSIDADE	BTTC BUEIRO TRIPLO TUBULAR DE CONCRETO
i = DECLIVIDADE	BSCC BUEIRO SIMPLES CELULAR DE CONCRETO
	BDBC BUEIRO DUPLO CELULAR DE CONCRETO
	BTCC BUEIRO TRIPLO CELULAR DE CONCRETO
	BQCC BUEIRO QUADRUPLA CELULAR DE CONCRETO
	BS*CC BUEIRO SEXTUPLA CELULAR DE CONCRETO

- AREA DE SUPRESSAO VEGETAL-ASV A=647,054,00 m²
- SP-N SONDAGEM A PERCUSSAO
- ST-N SONDAGEM A TRADO
- VT-N VANE TEST
- OPTU-N OPTU
- INDICACAO DE NORTE

NOTAS

- AS MEDIDAS ESTAO EM METRO, EXCETO ONDE INDICADO;
- AS COORDENADAS ESTAO NO SISTEMA DE PROJECAO UTM, DATUM SAD 69, MC -45 WGS;
- SE PLOTADO EM A3, A ESCALA SERA 1:2000;
- O GREIDE DE PROJETO REFERE-SE AO GREIDE DE TERRAPLENAGEM.

DOCUMENTOS DE REFERENCIA

- 230K-V-06863 - PROJETO PLANALTIMETRICO
- 230K-B-07126 - PROJETO GEOMETRICO DUPLICACAO

REV.	T.E.	DESCRICAO	PROJ.	DES.	VER.	APR.	DATA
0	C	VALIDACAO ATENDENDO O RAP RL-200K-G-23022	JDC	TSS	DGT	ASX	27/08/09
B	B	REVISADO PARA ATENDER O RAP RL-200K-G-23022	JDC	TSS	DGT	ASX	05/08/09
A	B	PARA APROVACAO	JDC	TSS	DGT	ASX	08/05/09

REVISOES

T.E.	(A) PRELIMINAR	(C) PARA CONHECIMENTO	(E) PARA CONSTRUCAO	(G) CONFORME CONSTRUIDO
TIPO DE EMISSAO	(B) PARA APROVACAO	(D) PARA COTACAO	(F) CONFORME COMPRADO	(H) CANCELADO (V) VALIDADO

ESTRADA DE FERRO CARAJAS N1030-02

FERROVIA - KM 0,00 A KM 331,03
PROGRAMA CAPACITACAO LOGISTICA NORTE - LOTE 02
SEGMENTO KM 41+483 AO KM 55+972
PROJETO GEOMETRICO DUPLICACAO - KM 47+400 AO KM 48+000

ESCALA	SE	Nº CONTRATADA	Nº VALE	REVISAO
1/1000	XXX	VRD01-PBF2-PG-074-01	230K-B-07137	0