

LEGENDAS

EXISTENTE	PROJETO

CADASTRO	
D	= DIAMETRO
L	= COMPRIMENTO
E	= ESCONSIDADE
I	= DECLIVIDADE
BSTC	BUEIRO SIMPLES TUBULAR DE CONCRETO
BDTC	BUEIRO DUPLO TUBULAR DE CONCRETO
BTTC	BUEIRO TRIPLO TUBULAR DE CONCRETO
BSCC	BUEIRO SIMPLES CELULAR DE CONCRETO
BDCC	BUEIRO DUPLO CELULAR DE CONCRETO
BTCC	BUEIRO TRIPLO CELULAR DE CONCRETO

PROJETO	
D	= DIAMETRO
L	= COMPRIMENTO
E	= ESCONSIDADE
I	= DECLIVIDADE
BSTC	BUEIRO SIMPLES TUBULAR DE CONCRETO
BDTC	BUEIRO DUPLO TUBULAR DE CONCRETO
BTTC	BUEIRO TRIPLO TUBULAR DE CONCRETO
BSCC	BUEIRO SIMPLES CELULAR DE CONCRETO
BDCC	BUEIRO DUPLO CELULAR DE CONCRETO
BTCC	BUEIRO TRIPLO CELULAR DE CONCRETO

SP-N	= SONDAGEM A PERCUSSAO
ST-N	= SONDAGEM A TRADO
	= AREA DE SUPRESSAO VEGETAL - ASV
	= AREA DE DEPOSITO DE MATERIAL PROVISORIA - ADMP
	= INDICACAO DE NORTE
	= INDICACAO DE COORDENADAS-MARCOS

LINHA 2

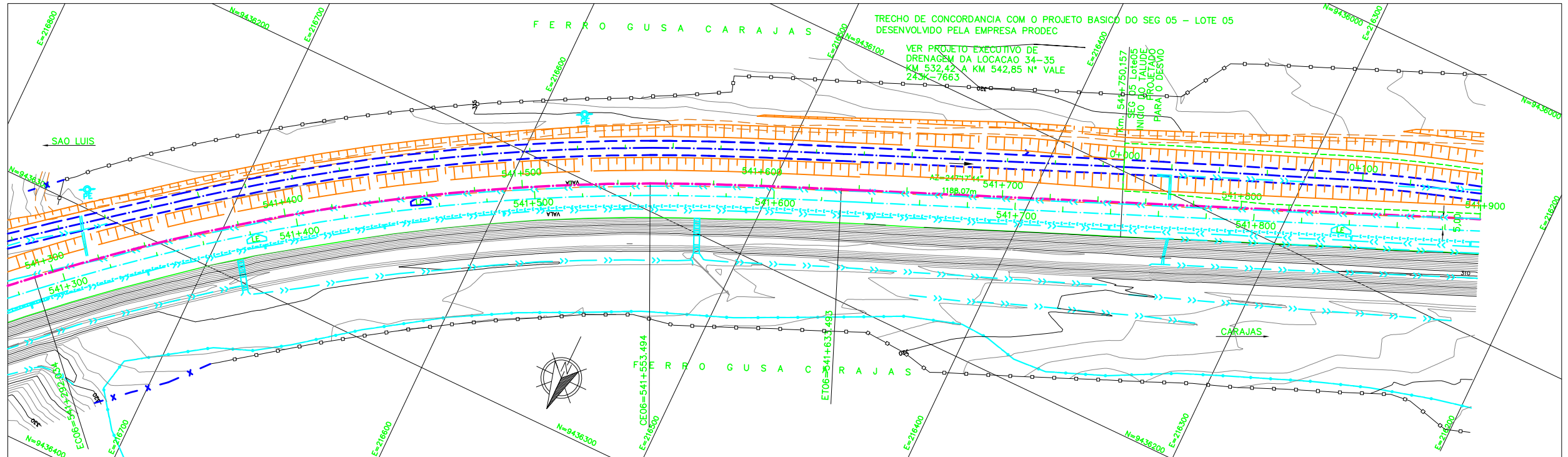
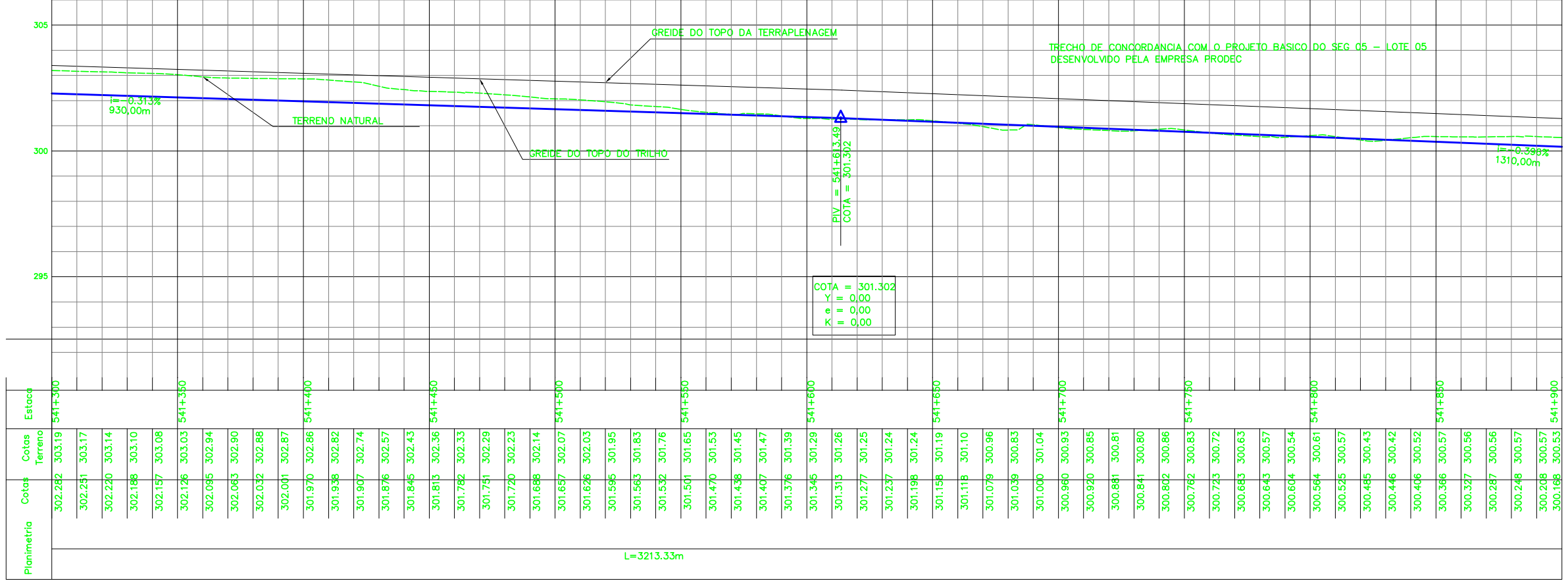

NOTAS

- AS MEDIDAS ESTAO EM METRO, EXCETO ONDE INDICADO
- AS COORDENADAS ESTAO NO SISTEMA UTM SAO-69, MC-45 (CYRD).
- AS PLANTAS FORAM REFERENCIADAS PELO ESTAQUEAMENTO QUILOMETRICO DA LINHA 2.

DOCUMENTOS DE REFERENCIA

GEO: 251K-B-05830
TOP: 251K-V-05831

REVISÕES

REV.	T.E.	DESCRICAO	PROJ.	DES.	VER.	APR.	DATA
0	C	VALIDADO ATENDENDO A RAP RL-251K-G-06850	GUIDA	PRODEC	MENDES	JUAREZ	17/11/09
A	B	PARA APROVACAO	GUIDA	PRODEC	JUAREZ	18/08/09	

T.E.	TIPO DE EMISSAO	(A) PRELIMINAR	(B) PARA APROVACAO	(C) PARA CONHECIMENTO	(D) PARA COTACAO	(E) PARA CONSTRUCAO	(F) CONFORME COMPRADO	(G) CONFORME CONSTRUIDO	(H) CANCELADO	(V) VALIDADO
------	-----------------	----------------	--------------------	-----------------------	------------------	---------------------	-----------------------	-------------------------	---------------	--------------

ESTRADA DE FERRO CARAJAS N1030-02

FERROVA - KM 541,05 A KM 625,701

PROGRAMA CAPACITACAO LOGISTICA NORTE-INSTALACOES FIXAS-LOTE 05 DESVO FERROVIARIO PARA EQUIPAMENTOS DA VIA PERMANENTE-LOCAÇÃO 35 PROJETO GEOMETRICO - FERROVIA - KM 541+300 AO KM 541+900

ESCALA SE: N° CONTRATADA: N° VALE: REVISAO: 0

PRO627-35-PB-GEO-01 251K-B-05831