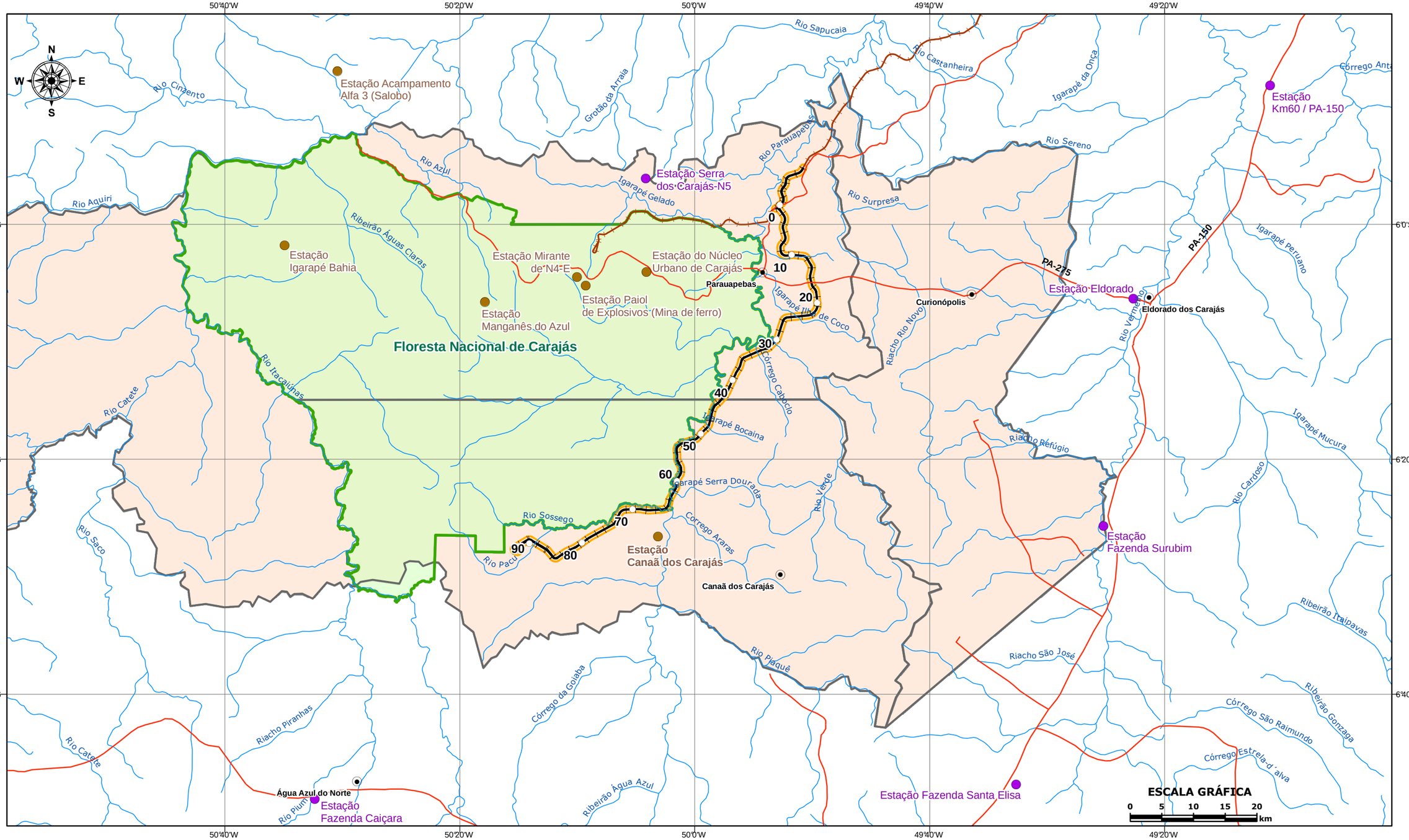

CONVENÇÕES

Referências Locacionais

- Sede Municipal
- Limite Municipal
- Floresta Nacional de Carajás

Empreendimento

- Marco de Quilometragem
- Traçado RFSP
- Estrada de Ferro Carajás

Sistema Viário

- Principais Rodovias

Hidrografia

- Curso d'água

Área de Influência

- AID - Meio Físico

Estações Meteorológicas

- Estações Operadas pela ANA
- Estações Operadas pela VALE

Fonte: VALE/Golder Associates, 2008.
ARCADIS Tetraplan S.A, 2010.

LOCALIZAÇÃO E DADOS TÉCNICOS

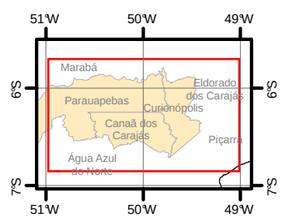

SISTEMA DE COORDENADAS GEOGRÁFICAS AMÉRICA DO SUL
DATUM HORIZONTAL: SAD 69

VALE

ARCADIS TETRAPLAN

Mapa 07 - Localização das Estações de Meteorológicas

Estudo de Impacto Ambiental - EIA - Ramal Ferroviário Sudeste do Pará

Folha Única

EXECUTADO POR:	ESCALA:	DATA:	FOLHA:	REVISÃO:
ARCADIS Tetraplan SA	1:600.000	12/2010	Única	0