

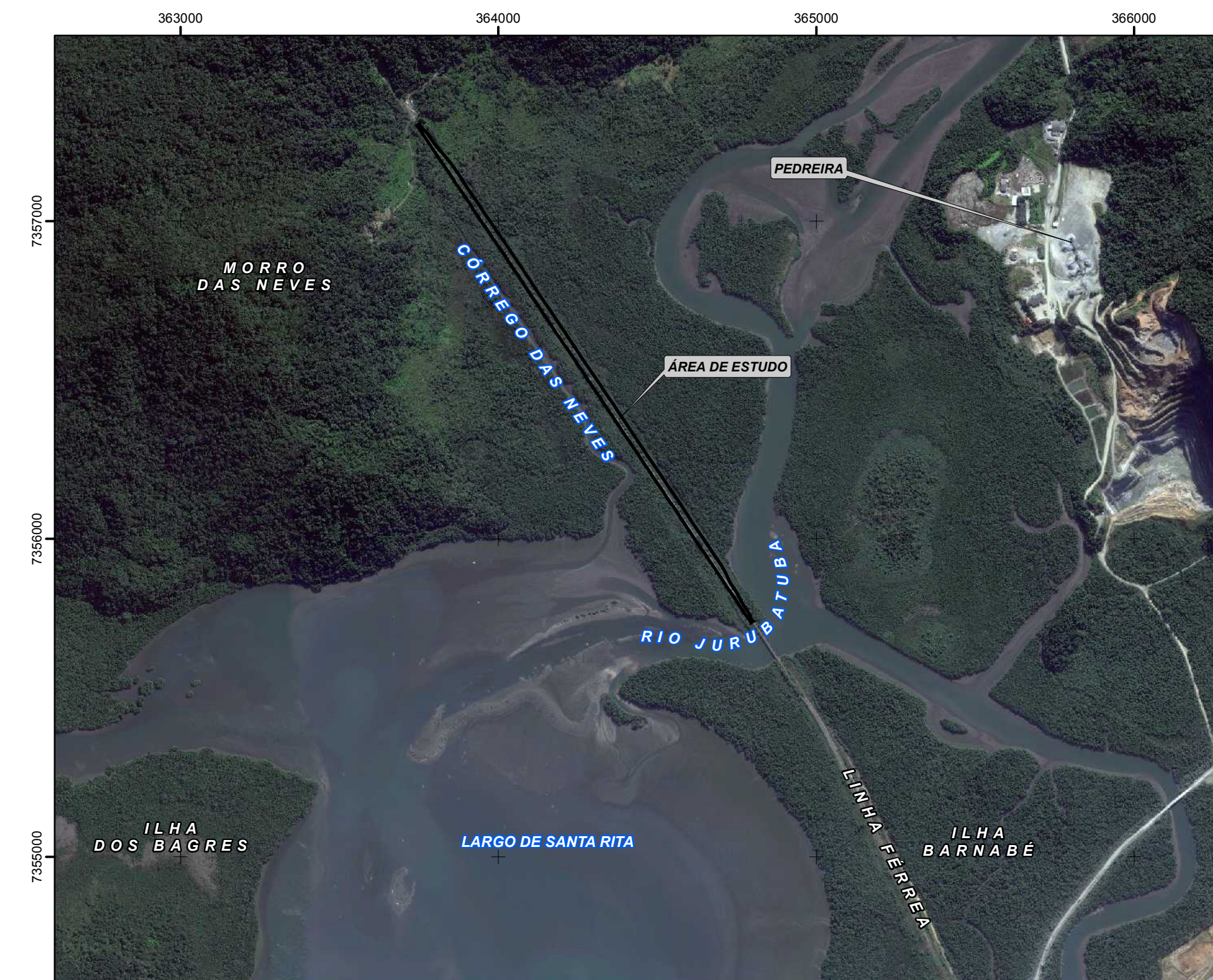

Vértices da Área 1		
Vértice	Eastings	Northings
0	364022	7356908
1	364027	7356922
2	364732	7355876
3	364731	7355854
4	364592	7356059
5	364340	7356435
6	364047	7356872

Vértices da Área 2		
Vértice	Eastings	Northings
7	364731	7355854
8	364732	7355876
9	364798	7355779
10	364787	7355772

Vértices da Área 3		
Vértice	Eastings	Northings
11	364027	7356922
12	364022	7356908
13	363767	7357288
14	363776	7357295



Escala gráfica
 0 250 500 1.000 1.500 2.000 m
 Projeção Universal Transversa de Mercator - UTM
 Datum Horizontal: Sistema de Referência Geodésico para as Américas - SIRGAS 2000
 Sistema Orbital World View 2, cores naturais, 2011

VEGETAÇÃO E USO DO SOLO

- Áreas de Supressão**
- Foresta Ombrófila Densa de Terras Baixas
 - Vegetação de Transição Manguezal - Restinga
 - Manguezal
 - Linha Férrea

VÉRTICES DA POLIGONAL DA ÁREA DE VEGETAÇÃO

- × Vértices da Floresta Ombrófila Densa de Terras Baixas
- Vértices do Manguezal
- Floresta Ombrófila Densa de Terras Baixas - Área 03
- Manguezal - Área 02
- Vegetação de Transição Manguezal - Restinga - Área 01

LEVANTAMENTO FITOSSOCIOLÓGICO E FLORÍSTICO

- ◆ Pontos de Localização das Parcelas de Levantamento Fitosociológico
- Pontos de fotos**
- Sem visada
- ⬆ Com visada

ÁREAS DE PRESERVAÇÃO PERMANENTE

- ▨ Área de Preservação Permanente - APP*

*NOVO CÓDIGO FLORESTAL BRASILEIRO, Lei nº 12.651/2012.
 Dispõe sobre a proteção da vegetação nativa e dá outras providências.

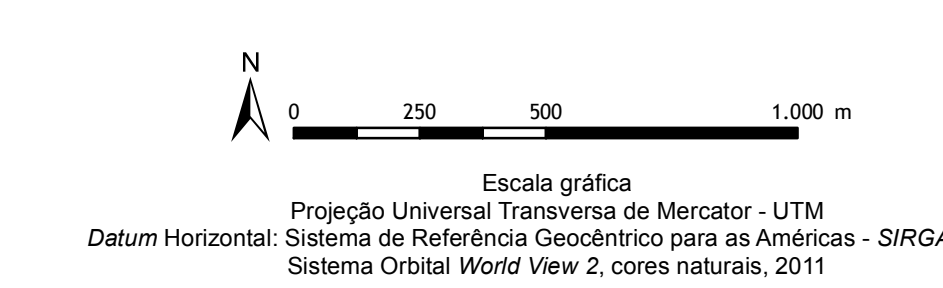

MRS CPEA

IBAMA - Instrução Normativa 05/2011
 Anuência para supressão de vegetação na Mata Atlântica
 MRS - Instalação do Pátio Jurubatuba e Moura

Poligonais das áreas de vegetação objeto de supressão

Desenho	Escala	Tamanho	Versão
22261418CVA0	1:2.000	A0	R2 28/nov/2014