

Foram realizados 12 atendimentos no período.

Programa de Comunicação Social

Atendimento à Comunidade

Versão 2

N. do Laudo	Estacas		Trecho	Lote	Data	Nº da Visita	Agente Social		
	Inicial	Final							
--	15.103	15.105	MVT	-	16/06/2011	02	Rubens Mielle		
Endereço/ Localidade					Município		Estado	Telefone	
Sítio Boqueirão					Porteiras		CE	--	
Nome					Categoria Público				
Maria Amélia da Silva					<input checked="" type="checkbox"/> Diretamente Atingido <input type="checkbox"/> Indiretamente Atingido				
Origem de Atendimento					Motivo do Atendimento				
<input type="checkbox"/> Telefone <input type="checkbox"/> Visita do interessado ao escritório <input checked="" type="checkbox"/> Visita do agente à propriedade <input type="checkbox"/> Reunião comunitária <input type="checkbox"/> Outro:					<input checked="" type="checkbox"/> Reclamação/Queixa <input type="checkbox"/> Denúncia <input type="checkbox"/> Sugestão <input type="checkbox"/> Outro: visita de rotina aos proprietários.				
Tema									
<input type="checkbox"/> Desapropriação		<input type="checkbox"/> proprietário não cadastrado <input type="checkbox"/> discorda com laudo/ valor <input type="checkbox"/> problemas de documentação <input type="checkbox"/> não recebeu a indenização <input type="checkbox"/> outro:		<input checked="" type="checkbox"/> Obra		<input type="checkbox"/> problemas com a cerca <input type="checkbox"/> porteira/ colchete aberta <input type="checkbox"/> poeira <input type="checkbox"/> ruído <input checked="" type="checkbox"/> detonação <input checked="" type="checkbox"/> outro: bueiro		<input type="checkbox"/> Acesso	<input type="checkbox"/> interferência acesso interno à propriedade <input type="checkbox"/> interferência acesso externo à propriedade <input type="checkbox"/> outro:
<input type="checkbox"/> Outro:									
Relato									
<p>Maria Amélia reclamou que teve sua moradia afetada com abalos e rachaduras nas paredes e piso. Informou que já foi informada que teria sua moradia reparada, mas até o momento nada foi resolvido. Maria Amélia relatou que a água que sai de um bueiro próximo, passa pela lateral da moradia e acumula na frente, dificultando o acesso.</p>									
Encaminhamento									

(x) Empreendedor (x) Gerência Ambiental () Trem Pede Passagem (x) Empreiteira
() Outro:
() Sem necessidade de encaminhamentos. Concluído

Registro Fotográfico



Foto 1 – Maria Amélia em entrevista



Foto 2 – Rachadura na parede da cozinha



Foto 3 – Rachadura na parede da sala



Foto 4 – Rachadura no piso da sala

Programa de Comunicação Social

Atendimento à Comunidade

Versão 2

N. do Laudo	Estacas		Trecho	Lote	Data	Nº da Visita	Agente Social				
	Inicial	Final									
VJ18	14.680	14.725	MVT	-	09/06/2011	02	Rubens Mielle				
Endereço/ Localidade					Município		Estado	Telefone			
Sítio Balsamo					Jati		CE	--			
Nome					Categoria Público						
Francisco Rodrigues da Silva					(x) Diretamente Atingido () Indiretamente Atingido						
Origem de Atendimento					Motivo do Atendimento						
() Telefone () Visita do interessado ao escritório (x) Visita do agente à propriedade () Reunião comunitária () Outro:					(x) Reclamação/Queixa () Denúncia () Sugestão () Outro: visita de rotina aos proprietários.						
Tema											
() Desapropriação		() proprietário não cadastrado () discorda com laudo/ valor () problemas de documentação () não recebeu a indenização () outro:		(x) Obra		() problemas com a cerca () porteira/ colchete aberta () poeira () ruído () detonação (x) outro: bueiro		(x) Acesso		(x) interferência acesso interno à propriedade () interferência acesso externo à propriedade () outro:	
() Outro:											
Relato											
Francisco Rodrigues reclamou que o bueiro está represando água dentro da sua propriedade, alagando uma parte da área utilizada para plantio. Relatou ainda que pedras do aterro estão rolando para dentro da propriedade, e que pelo tamanho e peso, ele não consegue retirá-las. Francisco Rodrigues se queixou também que o acesso interno ficará comprometido assim que fecharem a faixa de domínio, onde há uma passagem temporária. Segundo Francisco Rodrigues, o acesso seria pelo bueiro, mas não há condições devido a água acumulada.											
Encaminhamento											

Empreendedor Gerência Ambiental Trem Pede Passagem Empreiteira
 Outro:
 Sem necessidade de encaminhamentos. Concluído

Registro Fotográfico



Foto 1 – Bueiro alagado



Foto 2 – Pedras do aterro dentro da propriedade



Foto 3 – Francisco Rodrigues próximo ao aterro

Programa de Comunicação Social

Atendimento à Comunidade

Versão 2

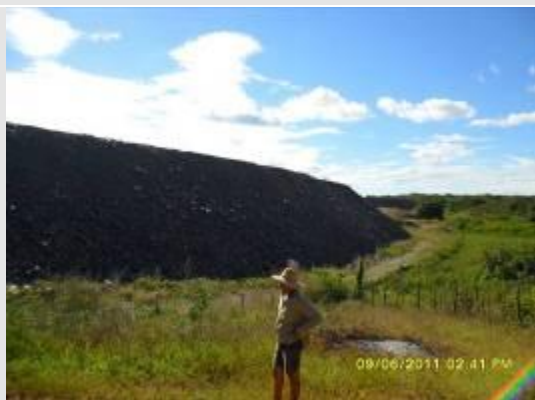
N. do Laudo	Estacas		Trecho	Lote	Data	Nº da Visita	Agente Social		
	Inicial	Final							
--	15.507	15.514	MVT	-	09/06/2011	02	Rubens Mielle		
Endereço/ Localidade					Município		Estado	Telefone	
Sítio Angico Comprido					Brejo Santo		CE	--	
Nome					Categoria Público				
José Manoel da Silva					(x) Diretamente Atingido () Indiretamente Atingido				
Origem de Atendimento					Motivo do Atendimento				
() Telefone () Visita do interessado ao escritório (x) Visita do agente à propriedade () Reunião comunitária () Outro:					(x) Reclamação/Queixa () Denúncia () Sugestão () Outro: visita de rotina aos proprietários.				
Tema									
(x) Desapropriação		() proprietário não cadastrado () discorda com laudo/ valor () problemas de documentação () não recebeu a indenização (x) outro: moradia na área de risco		(x) Obra		(x) problemas com a cerca () porteira/ colchete aberta () poeira () ruído () detonação () outro:		(x) Acesso	(x) interferência acesso interno à propriedade (x) interferência acesso externo à propriedade () outro:
() Outro:									
Relato									
Francisca Rosa da Conceição é filha do proprietário, José Manoel. Ela mora em uma casa na propriedade do seu pai. Dona Francisca Rosa relatou que as máquinas de compactar o solo abalaram a moradia e provocaram rachaduras, mas que a empreiteira reparou esses danos. Dona Francisca Rosa se queixou também que a cerca da faixa de domínio passa a aproximadamente 2 metros a frente da casa e que não sabe como ficará seu acesso.									
Encaminhamento									

(x) Empreendedor (x) Gerência Ambiental () Trem Pede Passagem () Empreiteira
() Outro:
() Sem necessidade de encaminhamentos. Concluído

Registro Fotográfico



Foto 1 – Francisca Rosa em entrevista



Foto 2 – Cerca da faixa de domínio próxima a moradia



Foto 3 – Acesso à moradia de Francisca Rosa

Programa de Comunicação Social

Atendimento à Comunidade

Versão 2

N. do Laudo	Estacas		Trecho	Lote	Data	Nº da Visita	Agente Social
	Inicial	Final					
--	15.038	15.044	MVT	-	16/06/2011	02	Rubens Mielle
Endereço/ Localidade					Município	Estado	Telefone
Sítio Boqueirão					Porteiras	CE	--
Nome					Categoria Público		
Joaquim Tavares de Lucena					(x) Diretamente Atingido () Indiretamente Atingido		
Origem de Atendimento					Motivo do Atendimento		
() Telefone () Visita do interessado ao escritório (x) Visita do agente à propriedade () Reunião comunitária () Outro:					(x) Reclamação/Queixa () Denúncia () Sugestão () Outro: visita de rotina aos proprietários.		
Tema							
() Desapropriação		() proprietário não cadastrado () discorda com laudo/ valor () problemas de documentação () não recebeu a indenização () outro:		(x) Obra		() problemas com a cerca () porteira/ colchete aberta () poeira () ruído (x) detonação () outro:	
						() Acesso	
						() interferência acesso interno à propriedade () interferência acesso externo à propriedade () outro:	
() Outro:							
Relato							
<p>Joaquim Tavares possui duas moradias na propriedade. Uma delas, a mais próxima da faixa de domínio, apresentou rachaduras com as detonações. Joaquim Tavares ainda não a reparou, pois aguarda uma solução para o problema.</p>							

Encaminhamento

(x) Empreendedor (x) Gerência Ambiental () Trem Pede Passagem (x) Empreiteira
() Outro:
() Sem necessidade de encaminhamentos. Concluído

Registro Fotográfico



Foto 1 – Joaquim e esposa em entrevista



Foto 2 – Rachadura na parede da sala



Foto 3 – Reboco que caiu com os abalos



Foto 4 – Rachadura na parede da cozinha

Programa de Comunicação Social

Atendimento à Comunidade

Versão 2

N. do Laudo	Estacas		Trecho	Lote	Data	Nº da Visita	Agente Social
	Inicial	Final					
--	15.081	15.089	MVT	-	16/06/2011	02	Rubens Mielle
Endereço/ Localidade					Município	Estado	Telefone
Sítio Boqueirão					Porteiras	CE	--
Nome					Categoria Público		
Manoel Cordeiro dos Santos					<input type="checkbox"/> Diretamente Atingido <input checked="" type="checkbox"/> Indiretamente Atingido		
Origem de Atendimento					Motivo do Atendimento		
<input type="checkbox"/> Telefone <input type="checkbox"/> Visita do interessado ao escritório <input checked="" type="checkbox"/> Visita do agente à propriedade <input type="checkbox"/> Reunião comunitária <input type="checkbox"/> Outro:					<input checked="" type="checkbox"/> Reclamação/Queixa <input type="checkbox"/> Denúncia <input type="checkbox"/> Sugestão <input type="checkbox"/> Outro: visita de rotina aos proprietários.		
Tema							
<input type="checkbox"/> Desapropriação	<input type="checkbox"/> proprietário não cadastrado <input type="checkbox"/> discorda com laudo/ valor <input type="checkbox"/> problemas de documentação <input type="checkbox"/> não recebeu a indenização <input type="checkbox"/> outro:		<input checked="" type="checkbox"/> Obra	<input type="checkbox"/> problemas com a cerca <input type="checkbox"/> porteira/ colchete aberta <input type="checkbox"/> poeira <input type="checkbox"/> ruído <input checked="" type="checkbox"/> detonação <input type="checkbox"/> outro:		<input type="checkbox"/> Acesso	<input type="checkbox"/> interferência acesso interno à propriedade <input type="checkbox"/> interferência acesso externo à propriedade <input type="checkbox"/> outro:
<input type="checkbox"/> Outro:							
Relato							
<p>Manoel Cordeiro relatou que no período das detonações, os abalos provocaram rachaduras na sua moradia e que até o momento nada foi resolvido. Manoel Cordeiro disse que aguarda alguma medida da empresa responsável para solucionar o problema.</p>							

Encaminhamento

Empreendedor Gerência Ambiental Trem Pede Passagem Empreiteira
 Outro:
 Sem necessidade de encaminhamentos. Concluído

Registro Fotográfico



Foto 1 – Manoel Cordeiro e esposa em entrevista



Foto 2 – Rachadura na parede da sala



Foto 3 – Rachadura na parede de fora da cozinha



Foto 4 – Rachadura na parede de dentro da cozinha

Programa de Comunicação Social

Atendimento à Comunidade

Versão 2

N. do Laudo	Estacas		Trecho	Lote	Data	Nº da Visita	Agente Social
	Inicial	Final					
--	16.101	16.116	MVT	-	17/06/2011	02	Rubens Mielle
Endereço/ Localidade					Município	Estado	Telefone
Vila da Conceição					Brejo Santo	CE	--
Nome					Categoria Público		
Francisco Juarez de Lucena					<input checked="" type="checkbox"/> Diretamente Atingido <input type="checkbox"/> Indiretamente Atingido		
Origem de Atendimento					Motivo do Atendimento		
<input type="checkbox"/> Telefone <input type="checkbox"/> Visita do interessado ao escritório <input checked="" type="checkbox"/> Visita do agente à propriedade <input type="checkbox"/> Reunião comunitária <input type="checkbox"/> Outro:					<input checked="" type="checkbox"/> Reclamação/Queixa <input type="checkbox"/> Denúncia <input type="checkbox"/> Sugestão <input type="checkbox"/> Outro: visita de rotina aos proprietários.		
Tema							
<input type="checkbox"/> Desapropriação	<input type="checkbox"/> proprietário não cadastrado <input type="checkbox"/> discorda com laudo/ valor <input type="checkbox"/> problemas de documentação <input type="checkbox"/> não recebeu a indenização <input type="checkbox"/> outro:		<input checked="" type="checkbox"/> Obra	<input type="checkbox"/> problemas com a cerca <input type="checkbox"/> porteira/ colchete aberta <input type="checkbox"/> poeira <input type="checkbox"/> ruído <input type="checkbox"/> detonação <input checked="" type="checkbox"/> outro: reparo em corte		<input type="checkbox"/> Acesso	<input type="checkbox"/> interferência acesso interno à propriedade <input type="checkbox"/> interferência acesso externo à propriedade <input type="checkbox"/> outro:
<input type="checkbox"/> Outro:							
Relato							
<p>Juarez de Lucena não estava em casa no momento da visita e seu filho Marcos Pereira de Lucena relatou que está sendo feito reparos no corte próximo e que terá nova desapropriação para alargamento. Marcos Pereira informou que esse reparo terá um avanço de 12 metros e que comprometerá a área utilizada para manejo do gado, onde há área de pasto e curral. Marcos Pereira se queixou ainda que como as fissuras no corte estão chegando além da cerca, vários animais já caíram e morreram.</p>							

Ele falou que só estará de acordo se toda área de manejo for desapropriada e não apenas uma parte.

Encaminhamento

- (x) Empreendedor (x) Gerência Ambiental () Trem Pede Passagem (x) Empreiteira
() Outro:
() Sem necessidade de encaminhamentos. Concluído

Registro Fotográfico



Foto 1 – Marcos Pereira em entrevista



Foto 2 – Erosão no corte



Foto 3 – Erosão no corte onde caíram animais

Programa de Comunicação Social

Atendimento à Comunidade

Versão 2

N. do Laudo	Estacas		Trecho	Lote	Data	Nº da Visita	Agente Social
	Inicial	Final					
--	17.250	17.252	MVT	-	17/02/2011	01	Rubens Mielle
Endereço/ Localidade					Município	Estado	Telefone
Olho D'água dos Cavalos					Milagres	CE	--
Nome					Categoria Público		
José Zezito Rodrigues					(x) Diretamente Atingido () Indiretamente Atingido		
Origem de Atendimento					Motivo do Atendimento		
() Telefone () Visita do interessado ao escritório (x) Visita do agente à propriedade () Reunião comunitária () Outro:					(x) Reclamação/Queixa () Denúncia () Sugestão () Outro: visita de rotina aos proprietários.		
Tema							
() Desapropriação		() proprietário não cadastrado () discorda com laudo/ valor () problemas de documentação () não recebeu a indenização () outro:		() Obra		() problemas com a cerca () porteira/ colchete aberta () poeira () ruído () detonação () outro:	
				(x) Acesso		(x) interferência acesso interno à propriedade (x) interferência acesso externo à propriedade () outro:	
() Outro:							
Relato							
<p>José Zezito relatou eu teve a moradia realocada pela construção da ferrovia. Zezito se queixou da construção de uma via de acesso, que passará por dentro da propriedade, e que falou que só aceitará se for indenizado por toda propriedade. Hoje ele contou que seu maior problema está no acesso externo, pois com a implantação dos trilhos dificultou a passagem. José Zezito disse que as pessoas que já andaram na sua propriedade, alguns entraram sem permissão e outros fizeram promessas que ainda nada foi feito.</p>							
Encaminhamento							

(x) Empreendedor (x) Gerência Ambiental () Trem Pede Passagem (x) Empreiteira
() Outro:
() Sem necessidade de encaminhamentos. Concluído

Registro Fotográfico



Foto 1 – José Zezito no local da entrevista



Foto 2 – Entrada da propriedade de Zezito

Programa de Comunicação Social

Atendimento à Comunidade

Versão 2

N. do Laudo	Estacas		Trecho	Lote	Data	Nº da Visita	Agente Social		
	Inicial	Final							
--	17.240	17.248	MVT	3	17/06/2011	1	Rubens Mielle		
Endereço/ Localidade					Município	Estado	Telefone		
Olha D'água dos Cavalos					Milagres	CE	--		
Nome					Categoria Público				
José Antônio dos Santos					<input checked="" type="checkbox"/> Diretamente Atingido <input type="checkbox"/> Indiretamente Atingido				
Origem de Atendimento					Motivo do Atendimento				
<input type="checkbox"/> Telefone <input type="checkbox"/> Visita do interessado ao escritório <input checked="" type="checkbox"/> Visita do agente à propriedade <input type="checkbox"/> Reunião comunitária <input type="checkbox"/> Outro:					<input checked="" type="checkbox"/> Reclamação/Queixa <input type="checkbox"/> Denúncia <input type="checkbox"/> Sugestão <input type="checkbox"/> Outro: visita de rotina aos proprietários.				
Tema									
<input type="checkbox"/> Desapropriação		<input type="checkbox"/> proprietário não cadastrado <input type="checkbox"/> discorda com laudo/ valor <input type="checkbox"/> problemas de documentação <input type="checkbox"/> não recebeu a indenização <input type="checkbox"/> outro:		<input type="checkbox"/> Obra		<input type="checkbox"/> problemas com a cerca <input type="checkbox"/> porteira/ colchete aberta <input type="checkbox"/> poeira <input type="checkbox"/> ruído <input type="checkbox"/> detonação <input type="checkbox"/> outro:		<input checked="" type="checkbox"/> Acesso	<input checked="" type="checkbox"/> interferência acesso interno à propriedade <input checked="" type="checkbox"/> interferência acesso externo à propriedade <input type="checkbox"/> outro:
<input type="checkbox"/> Outro:									
Relato									
<p>José Antônio relatou que não se opõe a construção da via de acesso em sua propriedade, mas desde que seja pago o valor adequado pela área desapropriada. José Antônio disse ainda que deverá ser um valor combinado, e que não aceitará como foi na primeira desapropriação.</p>									

Encaminhamento

- Empreendedor Gerência Ambiental Trem Pede Passagem Empreiteira
 Outro:
 Sem necessidade de encaminhamentos. Concluído

Registro Fotográfico



Foto 1 – José Antônio no local da entrevista

Programa de Comunicação Social

Atendimento à Comunidade

Versão 2

N. do Laudo	Estacas		Trecho	Lote	Data	Nº da Visita	Agente Social
	Inicial	Final					
--	17.237	17.240	MVT	3	17/06/2011	1	Rubens Mielle
Endereço/ Localidade					Município	Estado	Telefone
Olho D'água dos Cavalos					Milagres	CE	--
Nome					Categoria Público		
Pedro Vicente Gabriel					(x) Diretamente Atingido () Indiretamente Atingido		
Origem de Atendimento					Motivo do Atendimento		
() Telefone () Visita do interessado ao escritório (x) Visita do agente à propriedade () Reunião comunitária () Outro:					(x) Reclamação/Queixa () Denúncia () Sugestão () Outro: visita de rotina aos proprietários.		
Tema							
() Desapropriação		() proprietário não cadastrado () discorda com laudo/ valor () problemas de documentação () não recebeu a indenização () outro:		(x) Obra		() problemas com a cerca () porteira/ colchete aberta () poeira () ruído () detonação (x) outro: via de acesso	
				(x) Acesso		() interferência acesso interno à propriedade (x) interferência acesso externo à propriedade () outro:	
() Outro:							
Relato							
<p>A propriedade é de Pedro Vicente, pai de Aristeu Pedro da Silva que está com queixas referentes à via de acesso que passará em frente a sua moradia. Sua esposa, Maria Gorete da Silva foi a entrevistada. Ela relatou que a parte da propriedade onde moram é pequena, cerca de 0,5ha, e com a construção da via de acesso não terá condições de realocar a moradia. Maria Gorete se queixou também da dificuldade de acesso, pois os trilhos dificultam a passagem dos animais e de transportes.</p>							

Encaminhamento

Empreendedor Gerência Ambiental Trem Pede Passagem Empreiteira
 Outro:
 Sem necessidade de encaminhamentos. Concluído

Registro Fotográfico



Foto 1 – Frente da moradia



Foto 2 – Maria Gorete no local da entrevista

Programa de Comunicação Social

Atendimento à Comunidade

Versão 2

N. do Laudo	Estacas		Trecho	Lote	Data	Nº da Visita	Agente Social
	Inicial	Final					
--			MVT	3	17/06/2011	1	Rubens Mielle
Endereço/ Localidade					Município	Estado	Telefone
Olho D'água dos Cavalos					Milagres	CE	--
Nome					Categoria Público		
Francisco Pedro da Silva					<input checked="" type="checkbox"/> Diretamente Atingido <input type="checkbox"/> Indiretamente Atingido		
Origem de Atendimento					Motivo do Atendimento		
<input type="checkbox"/> Telefone <input type="checkbox"/> Visita do interessado ao escritório <input checked="" type="checkbox"/> Visita do agente à propriedade <input type="checkbox"/> Reunião comunitária <input type="checkbox"/> Outro:					<input checked="" type="checkbox"/> Reclamação/Queixa <input type="checkbox"/> Denúncia <input type="checkbox"/> Sugestão <input type="checkbox"/> Outro: visita de rotina aos proprietários.		
Tema							
<input checked="" type="checkbox"/> Desapropriação	<input type="checkbox"/> proprietário não cadastrado <input type="checkbox"/> discorda com laudo/ valor <input type="checkbox"/> problemas de documentação <input type="checkbox"/> não recebeu a indenização <input type="checkbox"/> outro:		<input type="checkbox"/> Obra	<input type="checkbox"/> problemas com a cerca <input type="checkbox"/> porteira/ colchete aberta <input type="checkbox"/> poeira <input type="checkbox"/> ruído <input type="checkbox"/> detonação <input type="checkbox"/> outro:		<input checked="" type="checkbox"/> Acesso	<input checked="" type="checkbox"/> interferência acesso interno à propriedade <input checked="" type="checkbox"/> interferência acesso externo à propriedade <input type="checkbox"/> outro:
<input type="checkbox"/> Outro:							
Relato							
<p>Francisco Pedro relatou que ficou sem acesso interno e externo, que está com dificuldades para transportar máquinas e a produção. Ele se queixou também que teve a fiação de energia elétrica rompida com a obra e que teve que reparar por conta própria. Francisco Pedro disse ainda que não aceita a construção da via de acesso até que seja pago o valor compatível com a área desapropriada.</p>							

Encaminhamento

Empreendedor Gerência Ambiental Trem Pede Passagem Empreiteira
 Outro:
 Sem necessidade de encaminhamentos. Concluído

Registro Fotográfico



Foto 1 – Francisco Pedro no local da entrevista

Programa de Comunicação Social

Atendimento à Comunidade

Versão 2

N. do Laudo	Estacas		Trecho	Lote	Data	Nº da Visita	Agente Social
	Inicial	Final					
--	15.436	15.438	MVT	2	16/06/2011	2	Rubens Mielle
Endereço/ Localidade					Município	Estado	Telefone
Lagoa do Mato I					Brejo Santo	CE	--
Nome					Categoria Público		
José de Sousa Feitosa					<input checked="" type="checkbox"/> Diretamente Atingido <input type="checkbox"/> Indiretamente Atingido		
Origem de Atendimento					Motivo do Atendimento		
<input type="checkbox"/> Telefone <input type="checkbox"/> Visita do interessado ao escritório <input checked="" type="checkbox"/> Visita do agente à propriedade <input type="checkbox"/> Reunião comunitária <input type="checkbox"/> Outro:					<input checked="" type="checkbox"/> Reclamação/Queixa <input type="checkbox"/> Denúncia <input type="checkbox"/> Sugestão <input type="checkbox"/> Outro: visita de rotina aos proprietários.		
Tema							
<input checked="" type="checkbox"/> Desapropriação	<input type="checkbox"/> proprietário não cadastrado <input type="checkbox"/> discorda com laudo/ valor <input checked="" type="checkbox"/> problemas de documentação <input checked="" type="checkbox"/> não recebeu a indenização <input type="checkbox"/> outro:		<input type="checkbox"/> Obra	<input type="checkbox"/> problemas com a cerca <input type="checkbox"/> porteira/ colchete aberta <input type="checkbox"/> poeira <input type="checkbox"/> ruído <input type="checkbox"/> detonação <input type="checkbox"/> outro:		<input type="checkbox"/> Acesso	<input type="checkbox"/> interferência acesso interno à propriedade <input type="checkbox"/> interferência acesso externo à propriedade <input type="checkbox"/> outro:
<input type="checkbox"/> Outro:							
Relato							
<p>José de Sousa relatou que não tem nenhuma informação do andamento do processo. Ele contou que foi encaminhada a documentação para a Transnordestina e desde então não teve retorno. José de Sousa se queixou que não pode reformar o motel porque será desapropriado, e que pela falta de investimento está perdendo clientes. José de Sousa pediu informações sobre o processo.</p>							

Encaminhamento

- (x) Empreendedor (x) Gerência Ambiental () Trem Pede Passagem () Empreiteira
() Outro:
() Sem necessidade de encaminhamentos. Concluído

Registro Fotográfico



Foto 1 – Proximidade do motel com a faixa de domínio



Foto 2 – Ireniris Alves de Sousa (irmã) e José de Sousa

Programa de Comunicação Social

Atendimento à Comunidade

Versão 2

N. do Laudo	Estacas		Trecho	Lote	Data	Nº da Visita	Agente Social
	Inicial	Final					
--	15.438	15.440	MVT	2	16/06/2011	1	Rubens Mielle
Endereço/ Localidade					Município	Estado	Telefone
Lagoa do Mato I					Brejo Santo	CE	--
Nome					Categoria Público		
Ireniris Alves de Sousa					<input checked="" type="checkbox"/> Diretamente Atingido <input type="checkbox"/> Indiretamente Atingido		
Origem de Atendimento					Motivo do Atendimento		
<input type="checkbox"/> Telefone <input type="checkbox"/> Visita do interessado ao escritório <input type="checkbox"/> Visita do agente à propriedade <input type="checkbox"/> Reunião comunitária <input checked="" type="checkbox"/> Outro: Visita ao local de trabalho					<input checked="" type="checkbox"/> Reclamação/Queixa <input type="checkbox"/> Denúncia <input type="checkbox"/> Sugestão <input type="checkbox"/> Outro: visita de rotina aos proprietários.		
Tema							
<input checked="" type="checkbox"/> Desapropriação	<input type="checkbox"/> proprietário não cadastrado <input type="checkbox"/> discorda com laudo/ valor <input checked="" type="checkbox"/> problemas de documentação <input checked="" type="checkbox"/> não recebeu a indenização <input type="checkbox"/> outro:		<input type="checkbox"/> Obra	<input type="checkbox"/> problemas com a cerca <input type="checkbox"/> porteira/ colchete aberta <input type="checkbox"/> poeira <input type="checkbox"/> ruído <input type="checkbox"/> detonação <input type="checkbox"/> outro:		<input type="checkbox"/> Acesso	<input type="checkbox"/> interferência acesso interno à propriedade <input type="checkbox"/> interferência acesso externo à propriedade <input type="checkbox"/> outro:
<input type="checkbox"/> Outro:							
Relato							
<p>Ireniris Alves relatou que não tem nenhuma informação do andamento do processo. Ela contou que foi encaminhada a documentação para a Transnordestina e desde então não teve retorno e aguarda alguma informação sobre o seu processo de desapropriação.</p>							

Encaminhamento

- Empreendedor Gerência Ambiental Trem Pede Passagem Empreiteira
 Outro:
 Sem necessidade de encaminhamentos. Concluído

Registro Fotográfico



Foto 1 – Moradia ao lado do motel



Foto 2 – Ireniris Alves e seu irmão José de Sousa