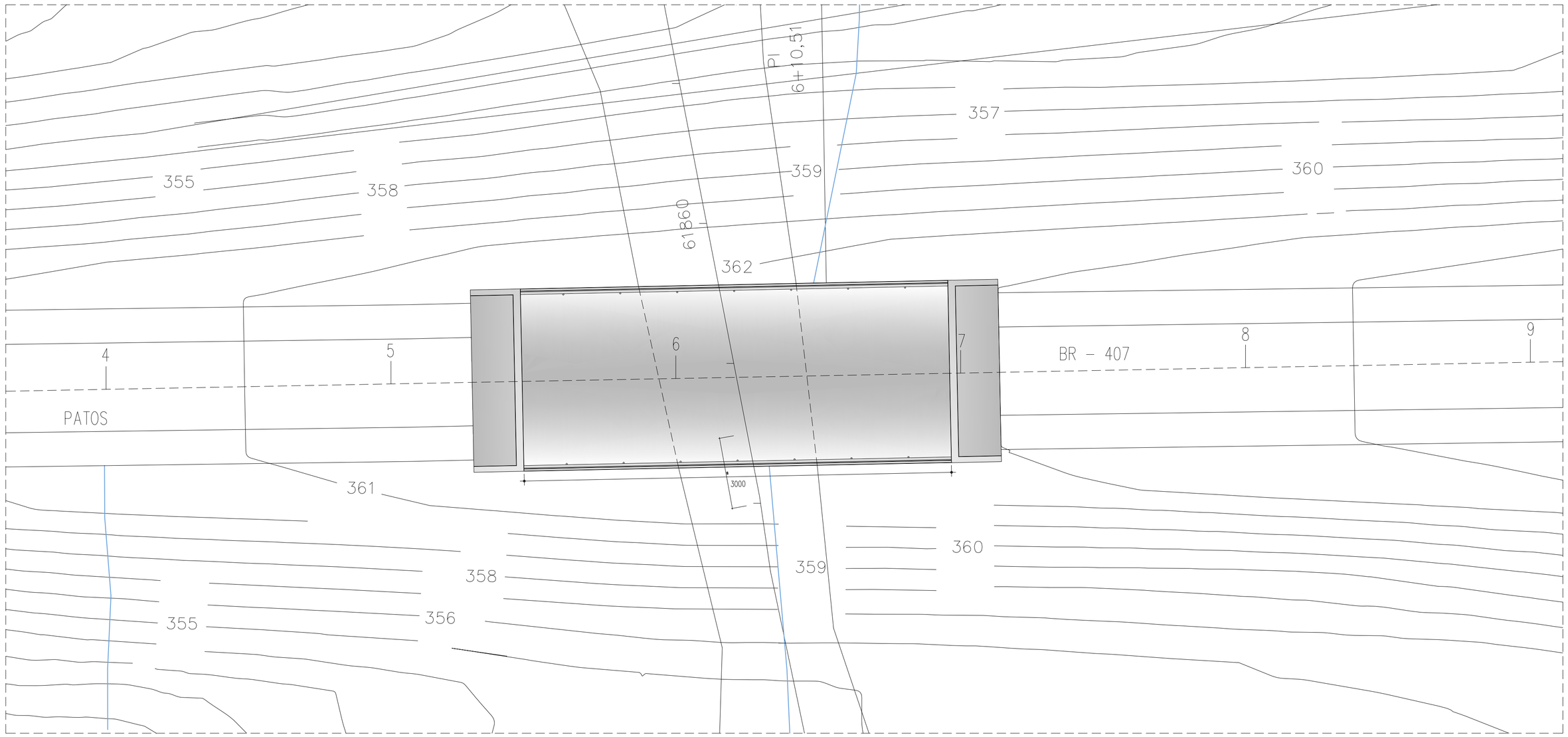

LOCAÇÃO E SITUAÇÃO DA OBRA 03

ESC._____1/200

FURO DE SONDAGEM – 01

LOCALIZAÇÃO: ESTACA 61.858+10,00 – LE

Nº GOLPES	PROFUNDIDADE (m)	DESCRIÇÃO DO MATERIAL
COTA: 362,328		
30/15	0.00	Camadas do pavimento: Revestimento+base+subbase+reforço
30/10	1.05	
17	2.00	Aterro. Silte argilo–arenoso rijo a duro, amarelo escuro.
18		
19	4.00	
19		Idem, com pequenas dimensões variáveis.
21	6.00	
16		
25	8.00	Silte areno–argiloso com pequena presença de pedregulhos de dimenções variáveis, medianamente compacto, amarelo variegado.
10	9.00	
19	10.00	
22		
32/24	12.00	
15/5	12.20	Silte arenoso com mica, pedregulho e fragmento de rocha gnáissica, muito compacto, acinzentado.
20/10	14.00	
25/10	14.65	
19/10	16.00	Silte areno–agiloso com mica e fragmentos de rocha em decomposição, muito compacto, amarelado. (Rocha muito alterada)
20/15		
16/15	18.00	
25/20		
28/10	20.00	
26/15		Silte areno–agiloso com mica e fragmentos de rocha em decomposição, muito compacto, amarelado.
22/10	22.00	
COTA: 339,878	22.45	Final da perfuração
	24.00	

FURO DE SONDAGEM – 02

LOCALIZAÇÃO: ESTACA 61.859+5,00 – LD

Nº GOLPES	PROFUNDIDADE (m)	DESCRIÇÃO DO MATERIAL
COTA: 362,385		
30/12	0.00	Camadas do pavimento: Revestimento+base+sub–base+reforço.
30/14	1.50	
12	2.00	Silte argilo–arenoso com presença de pedregulhos de dimenções variáveis e mica, rijo a duro, amarelo variegado.
17		
13	4.00	
16		
14	6.00	
25/13		
14	8.00	
14		
12	9.95	
15	10.00	Silte areno–argiloso com pequena presença de pedregulhos de dimenções variáveis, medianamente a muito compacto, amarelado.
25/25	12.00	
31/10	12.55	
15/5	14.00	Silte areno–agiloso com mica e fragmentos de rocha em decomposição, muito compacto, amarelado. (Rocha muito alterada)
10/2		
15/5	16.00	
33		
38	18.00	
36		
32	20.00	
34		Silte areno–agiloso com mica e rocha em decomposição, compacto amarelado. (Rocha muito alterada)
36	22.00	
COTA: 338,935	23.45	Final da perfuração
	24.00	

CORTE EM ELEVAÇÃO

ESC._____1/200

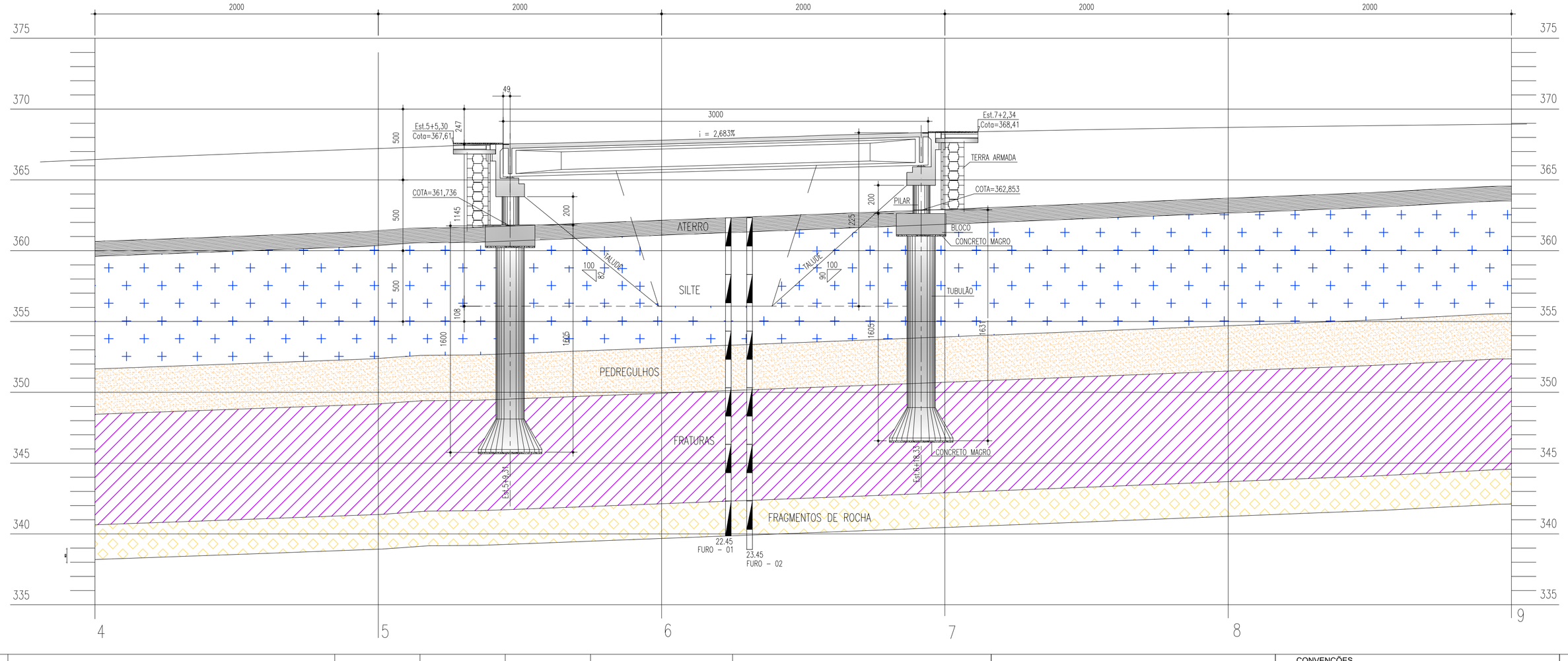

Nº	DESCRIMINAÇÃO	EMITENTE	VERIFICAÇÃO	APROVAÇÃO	CÓDIGO	OBJETO
02	REVISÃO DO PROJETO EXECUTIVO					
01	REVISÃO GERAL					

REVISÕES — DOCUMENTOS DE REFERÊNCIA

Consórcio CONCREMAT ENGENHARIA — atp engenharia ltda

Nº DE TRABALHO: 338.006 - CONTRATO CFN Nº: 10700001-A

PROJ.	ENGº SÉRGIO JOSÉ PRIORI JOVINO MARQUES CREA: 15784 D-PE	
DES.	RINALDO VASCONCELOS	
VERIF.	ENGº SÉRGIO JOSÉ PRIORI JOVINO MARQUES	
RESP.TEC.	GILBERTO GONÇALVES / JOSÉ THEODÓZIO	

CONVENÇÕES

SIGLA		
	/	/
	/	/
	/	/
	/	/

ESTA FOLHA É PROPRIEDADE DA CFN COMPANHIA FERROVIÁRIA DO NORDESTE E SEU CONTEÚDO NÃO PODE SER COPIADO OU REVELADO A TERCEIROS. A LIBERAÇÃO OU A APROVAÇÃO DESTE DOCUMENTO NÃO EXIME A DETALHISTA DE SUA RESPONSABILIDADE SOBRE O MESMO.

APROVAÇÃO

COMPANHIA FERROVIÁRIA DO NORDESTE

LINHA: FERROVIA NOVA TRANSNORDESTINA

TRECHO: ELISEU MARTINS/PI - TRINDADE/PE

SUBTRECHO: LOTE 06 - OBRA 03

OBJETO: PROJETO EXECUTIVO

ESCALA: INDICADA

LOCAÇÃO E SITUAÇÃO GERAL

DESENHO Nº: TR-338.006-PE-OAE-63001

REV. 02

Arquivo: OAE-63001-LO.dwg - Escala de plotagem: 1/1 - SUPERIOR ISO A1