

## Fichas de Controle Ambiental

**Identificação de Melhoria**

**Trecho: SPS      Lote: 03      Município / Estado: Custódia/PE**

**Identificação de Melhoria Nº 01**

Data: 17/11/2010  
Coordenada GPS: S 0600490 W 9110901  
N.º da Estaca: 30.249  
Técnico de Campo: Damião Cristovão Ferreira Alves  
Responsável: Douglas

Descrição da Área:

Em vistoria no lote 03 foi identificado a presença de funcionários realizando limpeza de caminhões betoneiras na central de concreto ocasionando o desperdício de água e contaminação do solo com resíduos de cimento.

Classificação (*recurso hídrico; efluente líquido;*)

Descrição da Situação:

- Foi registrado lavagem de caminhões betoneiras, ocasionando desperdício de água e contaminação do solo por efluentes líquido.

*Foto*

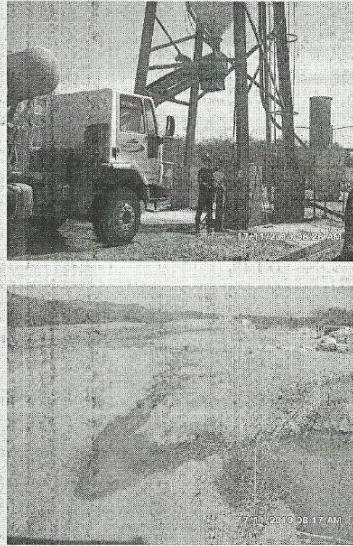

The top photograph shows a concrete mixer truck at a station with a large metal structure, likely for washing. A person is visible near the truck. The bottom photograph shows a close-up of a concrete surface with a large, dark, irregular stain, indicating contamination from the washing process. A timestamp 'FOTO 08 17 AM' is visible in the bottom right corner of the second photo.

Nome do Responsável: João Paulo da Silva  
Cerqueira

Cargo: Gestor Ambiental

Recomendações (medidas a serem implantadas):

- Fazer uso do decantador existente no local, evitar o desperdício e fazer reuso da mesma.

Resposta:

- Proibição da lavagem de equipamento no local.

- Finalização da obra de construção da canaleta que conduz água excedente na central de concreto para a caixa de lavagem de betoneira, a água armazenada na caixa de lavagem de betoneira é utilizada para molhar a estrada de serviço.

Prazo para correção: ( ) 1 dia ( ) uma semana ( ) 2 semanas ( ) 3 semanas (x) 1 mês

Assinaturas:

Encarregado:

Engenheiro Ambiental:



Gestor:



**NOTIFICAÇÃO**

Trecho: SPS

Lote: 03

Município / Estado: Custódia - PE

**Notificação Nº 01 Mês Novembro**

Data do cadastro: 16/11/2010

Data do monitoramento: 16/11/2010

Monitoramento nº: 1º

Coordenada GPS: S 0623758 W 9108660

Trecho entre as estacas: 31.420 e 31.472

Técnico de campo: Damião Cristovão Ferreira Alves

Responsável: Douglas

**Descrição da Área:**

*Em vistoria as atividades de supressão vegetal no lote 03 cumprindo os Programas de Supressão Vegetal e Afugentamento e Salvamento da Fauna descrito no PBA, a equipe da ARCADIS Tetraplan, identificou uma não conformidade nas atividades de supressão vegetal para a construção de cerca de faixa de domínio, foi registrado um trator de esteira em atividade sem equipe de afugentamento, supressão de árvores com mais 0,15 cm de diâmetros e obstrução dos pontos caracterizados como APPs.*

Classificação: (vegetação)

**Situação da Melhoria:**

- Não pode haver supressão vegetal sem a equipe de afugentamento da fauna;
- Informar com antecedência a localização das frentes de Supressão Vegetal, para a mobilização das equipes de afugentamento;
- Suprimir com trator de esteira apenas vegetação com diâmetro inferior a 0,15 cm e com Motosserra as acima de 0,15 cm de diâmetros;
- Minimizar os impactos na supressão vegetal das cercas em áreas de APPs, suprimindo apenas o necessário.

Foto

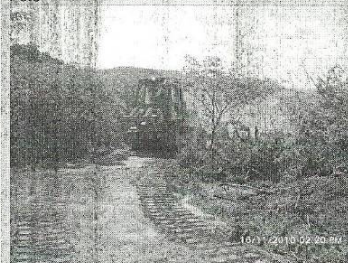

**TRANSNORDESTINA**  
Logística S.A.

**ARCADIS TETRAPLAN**

**Notificação**

Nome do Responsável: João Paulo da Silva Cerqueira

Cargo: Gestor Ambiental

Aviso e Recomendações (medidas a serem implantadas):

Sempre deve haver equipe de afugentamento da fauna quando houver supressão vegetal;

Informar com antecedência o local de supressão;

Suprimir com trator de esteira apenas vegetação com diâmetro inferior a 0,15 cm;

Suprimir vegetação em área de APPs apenas o necessário para a construção das cercas.

Cumprimento do prazo da notificação: ( ) 1 dia ( ) uma semana ( ) 2 semanas ( x ) 1 mês.

Assinaturas:

Engenheiro:

Engenheiro Ambiental:



Resposta:

A equipe de afugentamento de fauna da Arcadis Tetraplan será avisada dos inícios da supressão vegetal para a instalação de cerca.

O material lenhoso com diâmetro superior a 15cm serão traçados e eleirados no trecho abordado.

Gestor:

