









| CONVENÇÕES CARTOGRÁFICAS  |  |   |   | REFERÊNCIAS  | LOCALIZAÇÃO DA FOLHA  | MACROLOCALIZAÇÃO  |   |  |  |  |  |
|---|--|---|---|--|---|---|---|--|--|--|--|
| <b>Referência Locacional</b><br>○ Sede Municipal<br>□ Limite Municipal<br><b>Empreendimento</b><br>— Traçado TLSA Lotes 8 E 9 | <b>Áreas de Influência</b><br>□ ADA<br>□ AID Meios Físico e Biótico<br><b>Uso e Ocupação do Solo</b><br>■ Aglomerado Populacional<br>■ Campo Antrópico | ■ Cultura Permanente<br>■ Cultura Temporária<br>■ Floresta Ombrófila Densa<br>■ Floresta de Restinga<br>■ Pasto<br>■ Solo Exposto | <b>Sistema Viário</b><br>— Rodovia<br>- - - Estrada Vicinal<br><b>Hidrografia</b><br>— Curso D'Água<br>■ Corpo d'Água<br>● nascente | <b>Áreas de Preservação Permanente</b><br>■ Curso D'Água | Fontes:<br>IBGE, - Base Cartográfica Integrada do Brasil ao Milionésimo, 2010<br>Mosaico de Imagens RapidEye, 2012.<br>ESCALA GRÁFICA<br>0 250 500 1.000 1.500 Metros<br>Projeção Universal Transversa de Mercator Fuso:25 S - Datum horizontal: SAD 69 |  |    | <b>EIA/RIMA Transnordestina - Lotes 08 e 09</b><br><b>Trecho Salgueiro/PE a Porto de Suape/PE</b><br><b>Mapa de Áreas de Preservação Permanente (APP)</b><br>EXECUTADO POR: ARCADIS logos S.A.    ESCALA: 1:25.000    FOLHA: 01/13    DATA: Abril/2014 |  |  |  |

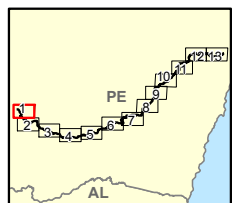

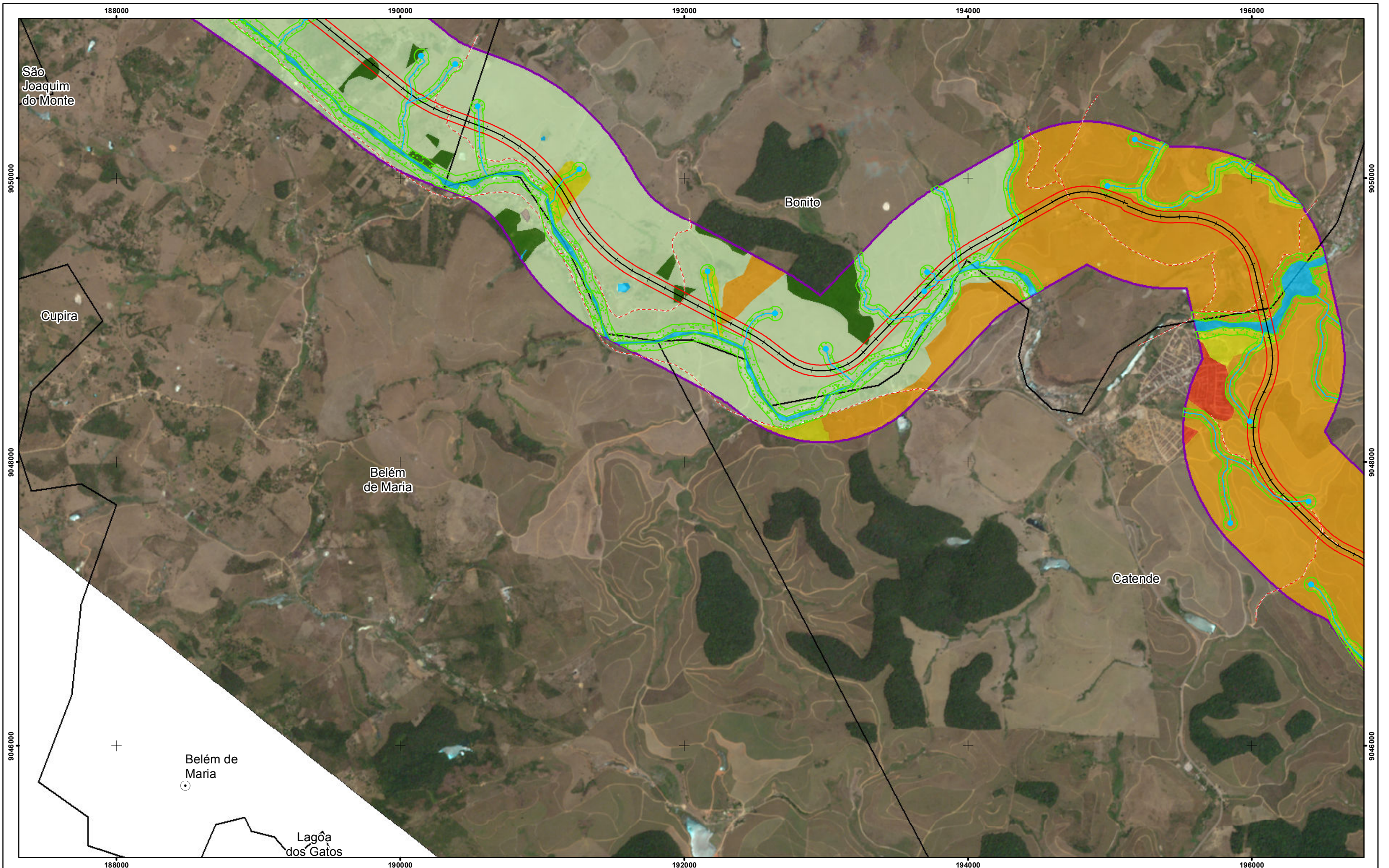

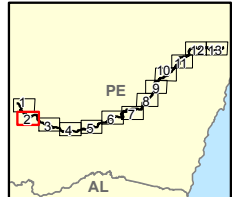

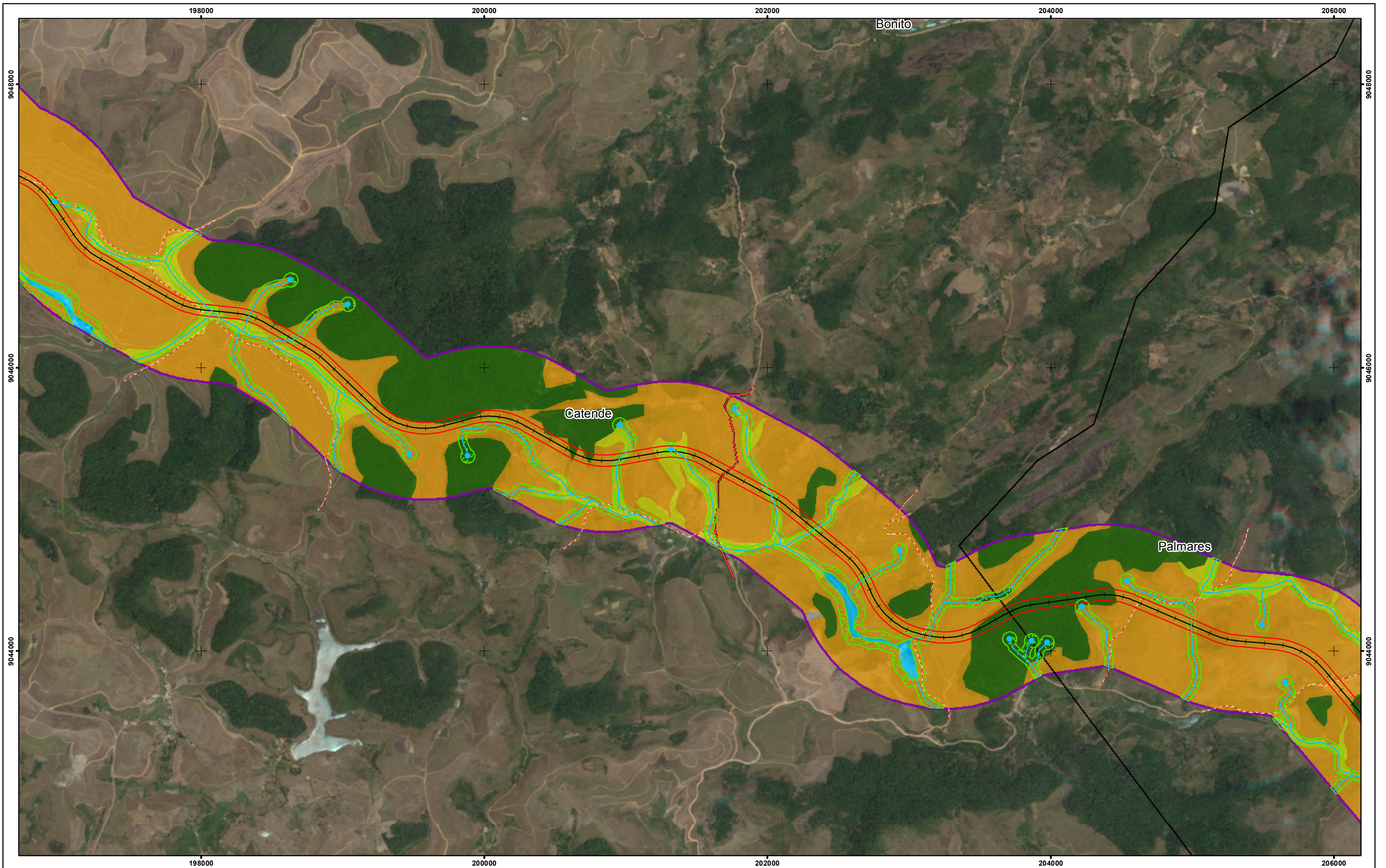
| CONVENÇÕES CARTOGRÁFICAS   |   |   |   | REFERÊNCIAS  | LOCALIZAÇÃO DA FOLHA                                     | MACROLOCALIZAÇÃO  |   |   |   |                                      |                     |                 |                     |
|--|---|---|---|--|--|---|---|---|---|--------------------------------------|---------------------|-----------------|---------------------|
| <b>Referência Locacional</b><br>○ Sede Municipal<br>□ Limite Municipal<br>— Traçado TLSA Lotes 8 E 9 | <b>Áreas de Influência</b><br>□ ADA<br>□ AID Meios Físico e Biótico | <b>Uso e Ocupação do Solo</b><br>□ Aglomerado Populacional<br>□ Campo Antrópico | <b>Tipologia</b><br>□ Cultura Permanente<br>□ Cultura Temporária<br>□ Floresta Ombrófila Densa<br>□ Floresta de Restinga<br>□ Pasto<br>□ Solo Exposto | <b>Sistema Viário</b><br>- - Estrada Vicinal<br><b>Hidrografia</b><br>~ Curso D'Água<br>□ Corpo d'Água<br>● nascente | <b>Áreas de Preservação Permanente</b><br>□ Curso D'Água | Fontes:<br>IBGE, - Base Cartográfica Integrada do Brasil ao Milionésimo, 2010<br>Mosaico de Imagens RapidEye, 2012. |    |  | <b>EIA/RIMA Transnordestina - Lotes 08 e 09</b><br><b>Trecho Salgueiro/PE a Porto de Suape/PE</b><br><b>Mapa de Áreas de Preservação Permanente (APP)</b> | EXECUTADO POR:<br>ARCADIS logos S.A. | ESCALA:<br>1:25.000 | FOLHA:<br>02/13 | DATA:<br>Abril/2014 |



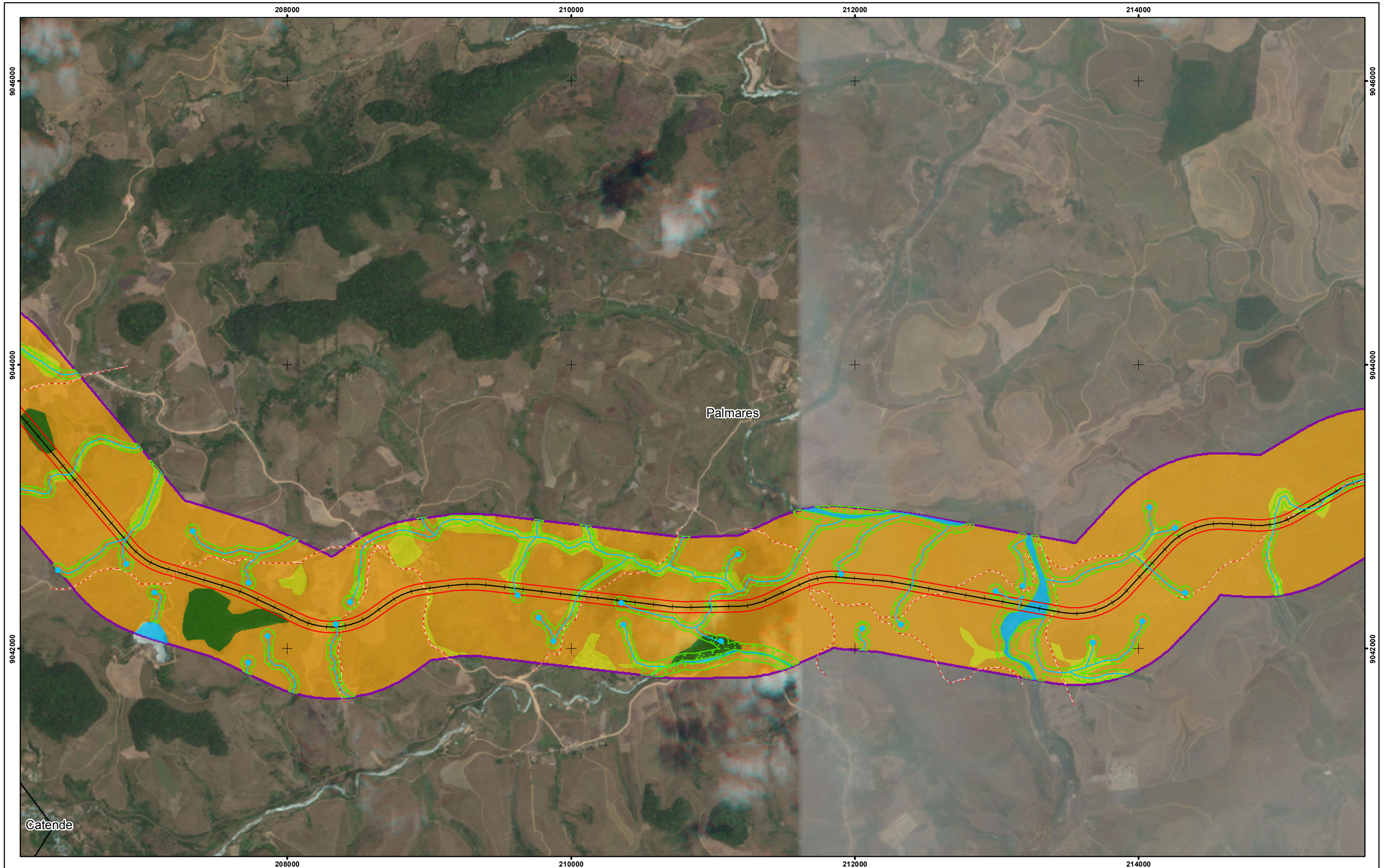



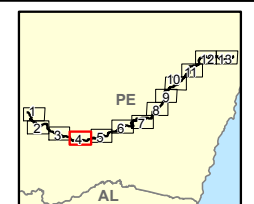

|   |  |  |  |  |  |   |  |  |  |  |                            |                                 |                             |  |
|---|--|--|--|--|--|---|--|--|--|--|----------------------------|---------------------------------|-----------------------------|--|
| <b>Referência Locacional</b><br>○ Sede Municipal<br>□ Limite Municipal<br><b>Empreendimento</b><br>— Traçado TLSA Lotes 8 E 9                             |  | <b>Áreas de Influência</b><br>□ ADA<br>□ AID Meios Físico e Biótico<br><b>Uso e Ocupação do Solo</b><br>□ Aglomerado Populacional<br>□ Campo Antrópico |  | <b>CONVENÇÕES CARTOGRÁFICAS</b><br>□ Cultura Permanente<br>□ Cultura Temporária<br>□ Floresta Ombrófila Densa<br>□ Floresta de Restinga<br>□ Pasto<br>□ Solo Exposto |  | <b>Sistema Viário</b><br>— Rodovia<br>- - - Estrada Vicinal<br><b>Hidrografia</b><br>— Curso D'Água<br>□ Corpo d'Água<br>● nascente |  | <b>Áreas de Preservação Permanente</b><br>□ Curso D'Água |  | <b>Fontes:</b><br>IBGE, - Base Cartográfica Integrada do Brasil ao Milionésimo, 2010<br>Mosaico de Imagens RapidEye, 2012. |                            | <b>LOCALIZAÇÃO DA FOLHA</b><br> | <b>MACROLOCALIZAÇÃO</b><br> |  |
| <b>EIA/RIMA Transnordestina - Lotes 08 e 09</b><br><b>Trecho Salgueiro/PE a Porto de Suape/PE</b><br><b>Mapa de Áreas de Preservação Permanente (APP)</b> |  |  |  |  |  |   |  |  |  | <b>EXECUTADO POR:</b><br>ARCADIS logos S.A.  | <b>ESCALA:</b><br>1:25.000 | <b>FOLHA:</b><br>03/13          | <b>DATA:</b><br>Abril/2014  |  |

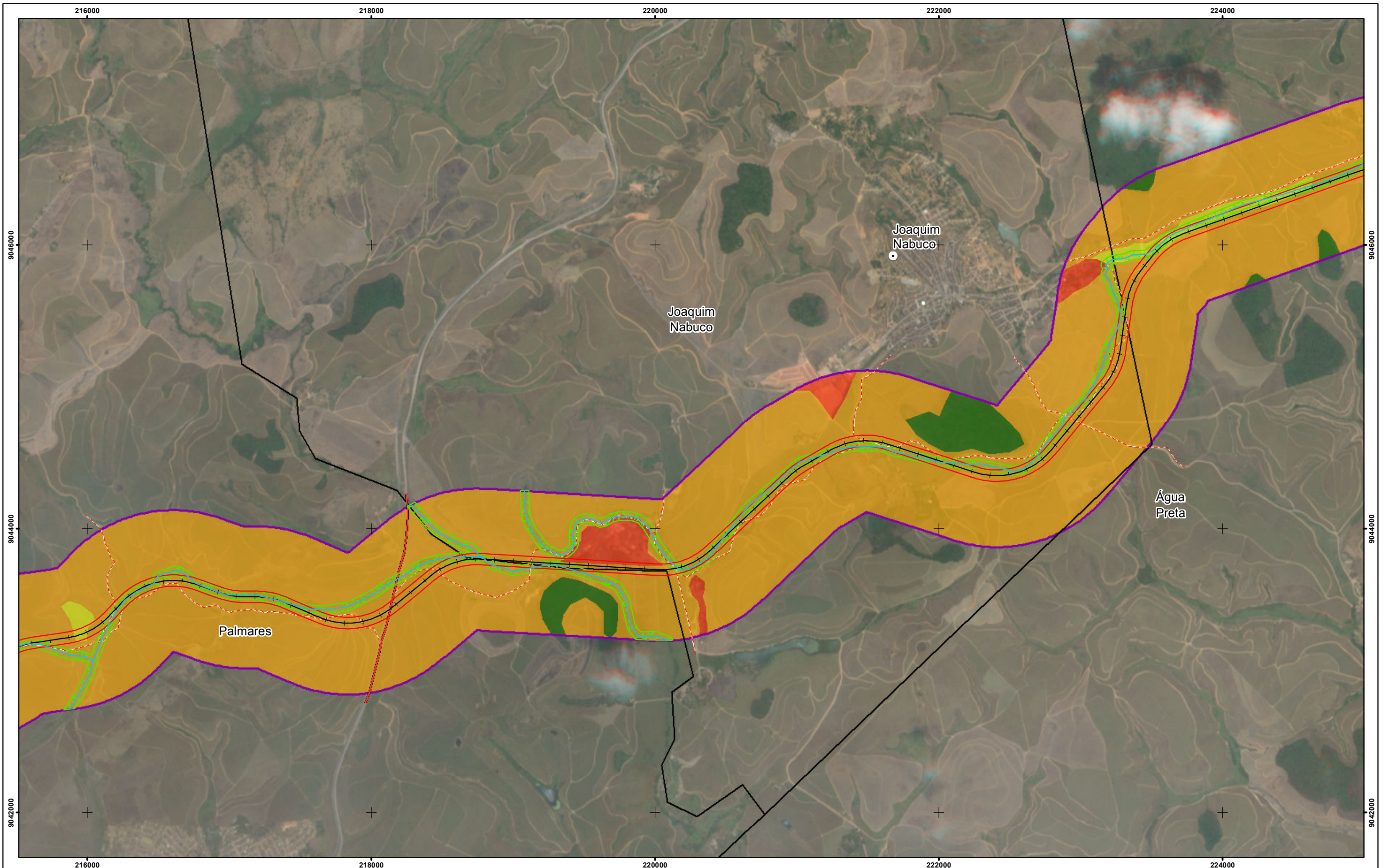
Projeção Universal Transversa de Mercator Fuso:25 S - Datum horizontal: SAD 69



| CONVENÇÕES CARTOGRÁFICAS  |  |   |  | REFERÊNCIAS  | LOCALIZAÇÃO DA FOLHA  | MACROLOCALIZAÇÃO  |   |  |  |  |  |
|---|--|---|--|--|---|---|---|--|--|--|--|
| <b>Referência Locacional</b><br>○ Sede Municipal<br>□ Limite Municipal<br><b>Empreendimento</b><br>— Traçado TLSA Lotes 8 E 9 | <b>Áreas de Influência</b><br>□ ADA<br>□ AID Meios Físico e Biótico<br><b>Uso e Ocupação do Solo</b><br>■ Aglomerado Populacional<br>■ Campo Antrópico | ■ Cultura Permanente<br>■ Cultura Temporária<br>■ Floresta Ombrófila Densa<br>■ Floresta de Restinga<br>■ Pasto<br>■ Solo Exposto | <b>Sistema Viário</b><br>- - Estrada Vicinal<br><b>Hidrografia</b><br>~ Curso D'Água<br>■ Corpo d'Água<br>● nascente | <b>Áreas de Preservação Permanente</b><br>□ Curso D'Água | Fontes:<br>IBGE, - Base Cartográfica Integrada do Brasil ao Milionésimo, 2010<br>Mosaico de Imagens RapidEye, 2012.<br>ESCALA GRÁFICA<br>0 250 500 1.000 1.500 Metros<br>Projeção Universal Transversa de Mercator Fuso:25 S - Datum horizontal: SAD 69 |  |    | <b>EIA/RIMA Transnordestina - Lotes 08 e 09</b><br><b>Trecho Salgueiro/PE a Porto de Suape/PE</b><br><b>Mapa de Áreas de Preservação Permanente (APP)</b><br>EXECUTADO POR: ARCADIS logos S.A.    ESCALA: 1:25.000    FOLHA: 04/13    DATA: Abril/2014 |  |  |  |

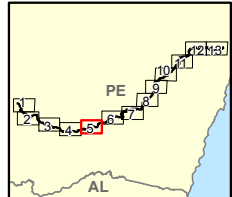

| CONVENÇÕES CARTOGRÁFICAS   |   |   |   | REFERÊNCIAS  | LOCALIZAÇÃO DA FOLHA  | MACROLOCALIZAÇÃO  |   |   |   |  |  |  |
|--|---|---|---|--|---|---|---|---|---|--|--|--|
| <b>Referência Locacional</b><br>● Sede Municipal<br>□ Limite Municipal<br>— Traçado TLSA Lotes 8 E 9 | <b>Áreas de Influência</b><br>□ ADA<br>□ AID Meios Físico e Biótico | <b>Uso e Ocupação do Solo</b><br>■ Cultura Permanente<br>■ Cultura Temporária<br>■ Floresta Ombrófila Densa<br>■ Floresta de Restinga<br>■ Pasto<br>■ Solo Exposto<br>■ Campo Antrópico | <b>Sistema Viário</b><br>— Rodovia<br>- - - Estrada Vicinal<br><b>Hidrografia</b><br>— Curso D'Água<br>— Corpo d'Água<br>● nascente | <b>Áreas de Preservação Permanente</b><br>□ Curso D'Água | Fontes:<br>IBGE, - Base Cartográfica Integrada do Brasil ao Milionésimo, 2010<br>Mosaico de Imagens RapidEye, 2012. | <br>ESCALA GRÁFICA<br>0 250 500 1.000 1.500 Metros<br>Projeção Universal Transversa de Mercator Fuso:25 S - Datum horizontal: SAD 69 |    |  | <b>EIA/RIMA Transnordestina - Lotes 08 e 09</b><br><b>Trecho Salgueiro/PE a Porto de Suape/PE</b><br><b>Mapa de Áreas de Preservação Permanente (APP)</b> |  |  |  |
| EXECUTADO POR:<br>ARCADIS logos S.A.   |   | ESCALA:<br>1:25.000   | FOLHA:<br>05/13   | DATA:<br>Abril/2014                                      |   |   |   |   |   |  |  |  |

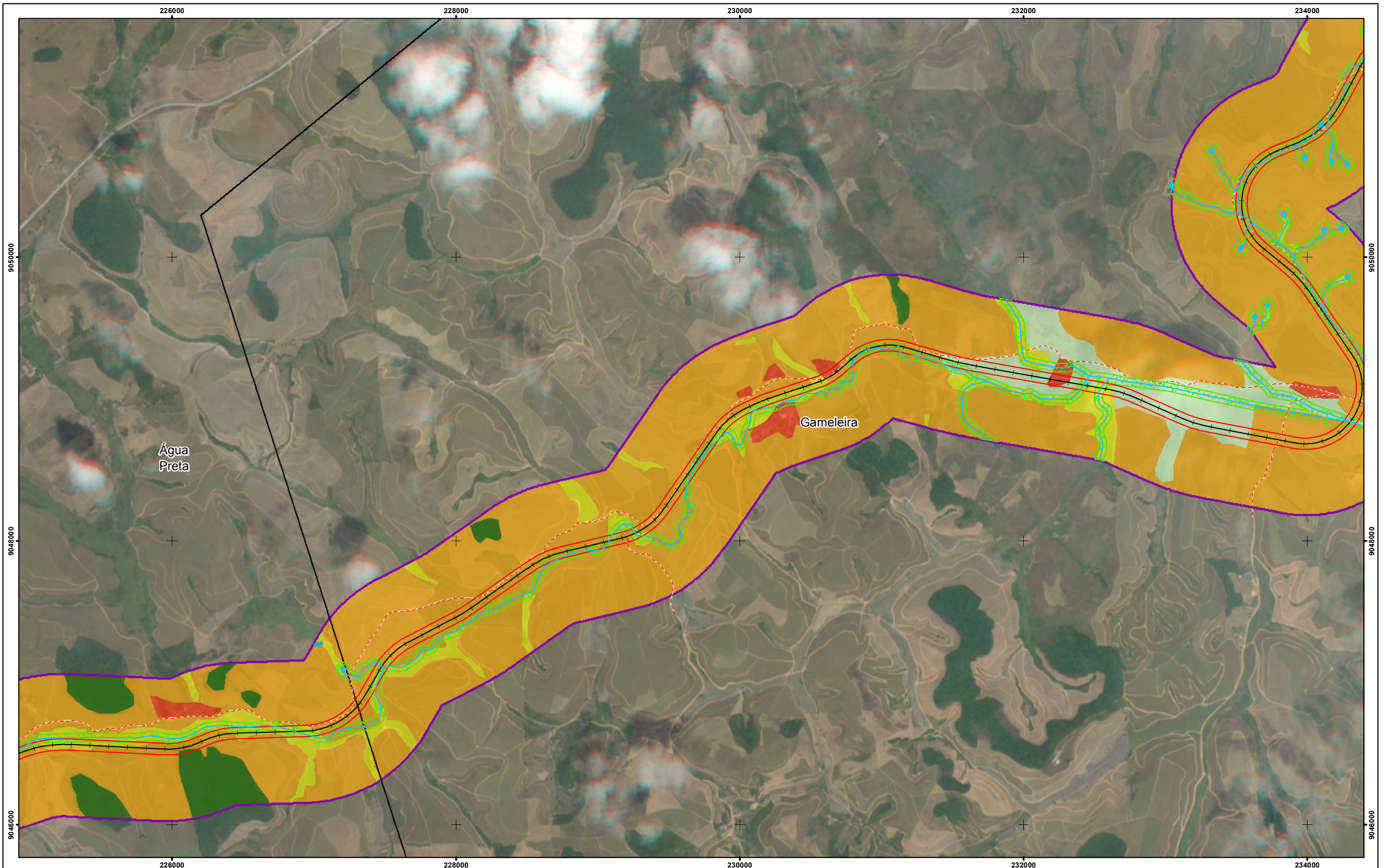

|   |  |  |  |  |  |  |  |  |  |  |  |                                 |                             |  |
|---|--|--|--|--|--|--|--|--|--|--|--|---------------------------------|-----------------------------|--|
| <b>Referência Locacional</b><br>○ Sede Municipal<br>□ Limite Municipal<br><b>Empreendimento</b><br>— Traçado TLSA Lotes 8 E 9                             |  | <b>Áreas de Influência</b><br>□ ADA<br>□ AID Meios Físico e Biótico<br><b>Uso e Ocupação do Solo</b><br>□ Aglomerado Populacional<br>□ Campo Antrópico |  | <b>CONVENÇÕES CARTOGRÁFICAS</b><br>□ Cultura Permanente<br>□ Cultura Temporária<br>□ Floresta Ombrófila Densa<br>□ Floresta de Restinga<br>□ Pasto<br>□ Solo Exposto |  | <b>Sistema Viário</b><br>- - Estrada Vicinal<br><b>Hidrografia</b><br>~ Curso D'Água<br>□ Corpo d'Água<br>● nascente |  | <b>Áreas de Preservação Permanente</b><br>□ Curso D'Água |  | <b>Fontes:</b><br>IBGE, - Base Cartográfica Integrada do Brasil ao Milionésimo, 2010<br>Mosaico de Imagens RapidEye, 2012. |  | <b>LOCALIZAÇÃO DA FOLHA</b><br> | <b>MACROLOCALIZAÇÃO</b><br> |  |
| <b>EIA/RIMA Transnordestina - Lotes 08 e 09</b><br><b>Trecho Salgueiro/PE a Porto de Suape/PE</b><br><b>Mapa de Áreas de Preservação Permanente (APP)</b> |  |  |  |  |  |  |  |  |  |  |  |                                 |                             |  |
| EXECUTADO POR:<br>ARCADIS logos S.A.  |  | ESCALA:<br>1:25.000  |  | FOLHA:<br>06/13  |  | DATA:<br>Abril/2014  |  |  |  |  |  |                                 |                             |  |

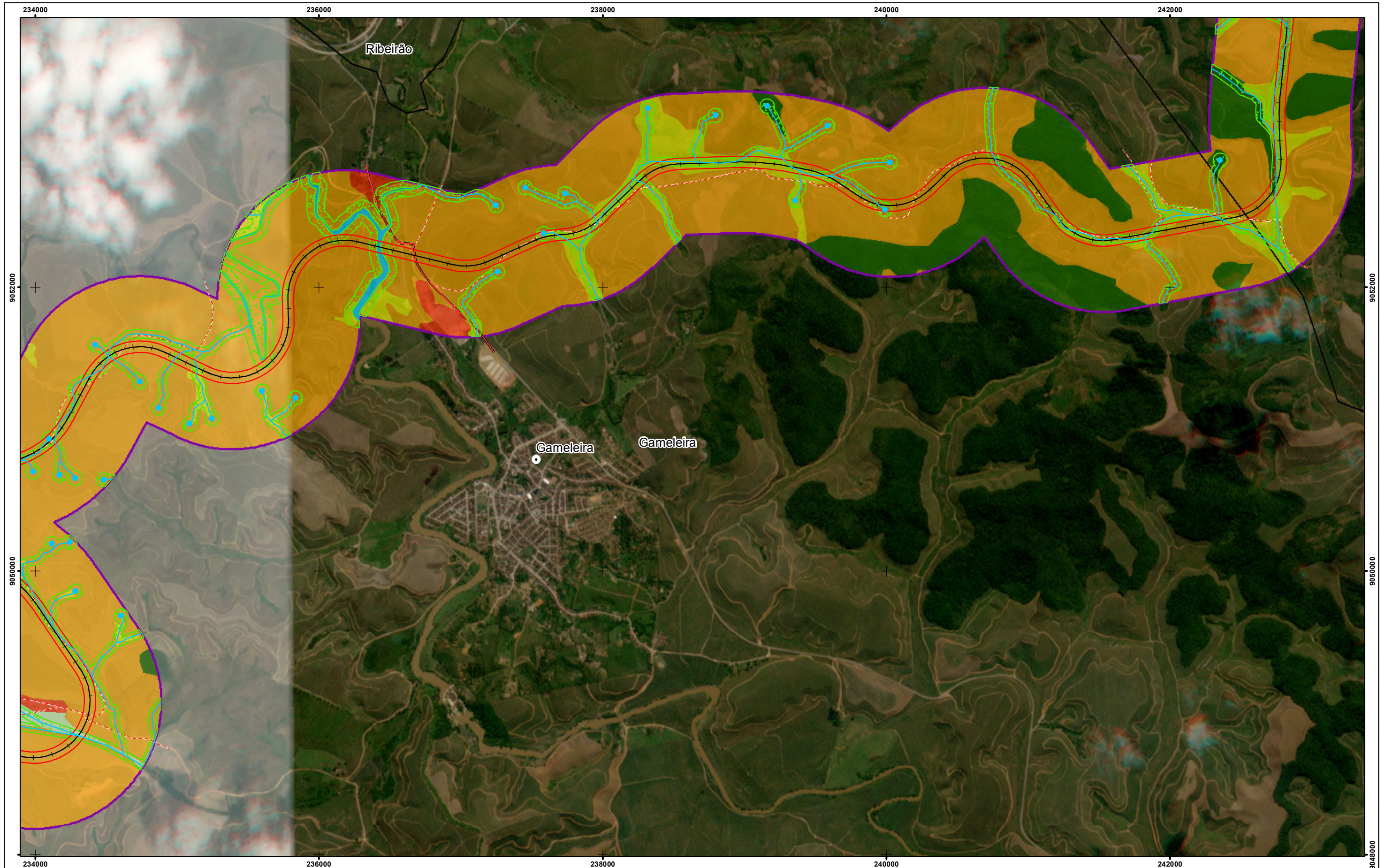

|   |  |  |  |  |  |  |  |   |  |  |  |
|---|--|--|--|--|--|--|--|---|--|--|--|
| <b>Referência Locacional</b><br>○ Sede Municipal<br>□ Limite Municipal<br><b>Empreendimento</b><br>— Traçado TLSA Lotes 8 E 9 |  | <b>Áreas de Influência</b><br>□ ADA<br>□ AID Meios Físico e Biótico<br><b>Uso e Ocupação do Solo</b><br>□ Aglomerado Populacional<br>□ Campo Antrópico |  | <b>CONVENÇÕES CARTOGRÁFICAS</b><br>□ Cultura Permanente<br>□ Cultura Temporária<br>□ Floresta Ombrófila Densa<br>□ Floresta de Restinga<br>□ Pasto<br>□ Solo Exposto |  | <b>Sistema Viário</b><br>— Rodovia<br>- - - Estrada Vicinal<br><b>Hidrografia</b><br>— Curso D'Água<br>— Corpo d'Água<br>● nascente                                  |  | <b>Áreas de Preservação Permanente</b><br>□ Curso D'Água  |  |  |  |
| <b>Fontes:</b><br>IBGE, - Base Cartográfica Integrada do Brasil ao Milionésimo, 2010<br>Mosaico de Imagens RapidEye, 2012.    |  |  |  | <b>REFERÊNCIAS</b><br>   |  | <b>LOCALIZAÇÃO DA FOLHA</b><br>  |  | <b>MACROLOCALIZAÇÃO</b><br>   |  |  |  |
| <b>Referência Locacional</b><br>○ Sede Municipal<br>□ Limite Municipal<br><b>Empreendimento</b><br>— Traçado TLSA Lotes 8 E 9 |  |  |  | <b>Áreas de Influência</b><br>□ ADA<br>□ AID Meios Físico e Biótico<br><b>Uso e Ocupação do Solo</b><br>□ Aglomerado Populacional<br>□ Campo Antrópico               |  | <b>CONVENÇÕES CARTOGRÁFICAS</b><br>□ Cultura Permanente<br>□ Cultura Temporária<br>□ Floresta Ombrófila Densa<br>□ Floresta de Restinga<br>□ Pasto<br>□ Solo Exposto |  | <b>Sistema Viário</b><br>— Rodovia<br>- - - Estrada Vicinal<br><b>Hidrografia</b><br>— Curso D'Água<br>— Corpo d'Água<br>● nascente |  | <b>Áreas de Preservação Permanente</b><br>□ Curso D'Água |  |
| <b>Fontes:</b><br>IBGE, - Base Cartográfica Integrada do Brasil ao Milionésimo, 2010<br>Mosaico de Imagens RapidEye, 2012.    |  |  |  | <b>REFERÊNCIAS</b><br>   |  | <b>LOCALIZAÇÃO DA FOLHA</b><br>  |  | <b>MACROLOCALIZAÇÃO</b><br>   |  |  |  |
| <b>Executado por:</b><br>ARCADIS logos S.A.   |  |  |  | <b>Escala:</b><br>1:25.000   |  | <b>Folha:</b><br>07/13   |  | <b>Data:</b><br>Abril/2014  |  |  |  |

**EIA/RIMA Transnordestina - Lotes 08 e 09**  
**Trecho Salgueiro/PE a Porto de Suape/PE**  
**Mapa de Áreas de Preservação Permanente (APP)**

EXECUTADO POR: ARCADIS logos S.A. | ESCALA: 1:25.000 | FOLHA: 07/13 | DATA: Abril/2014

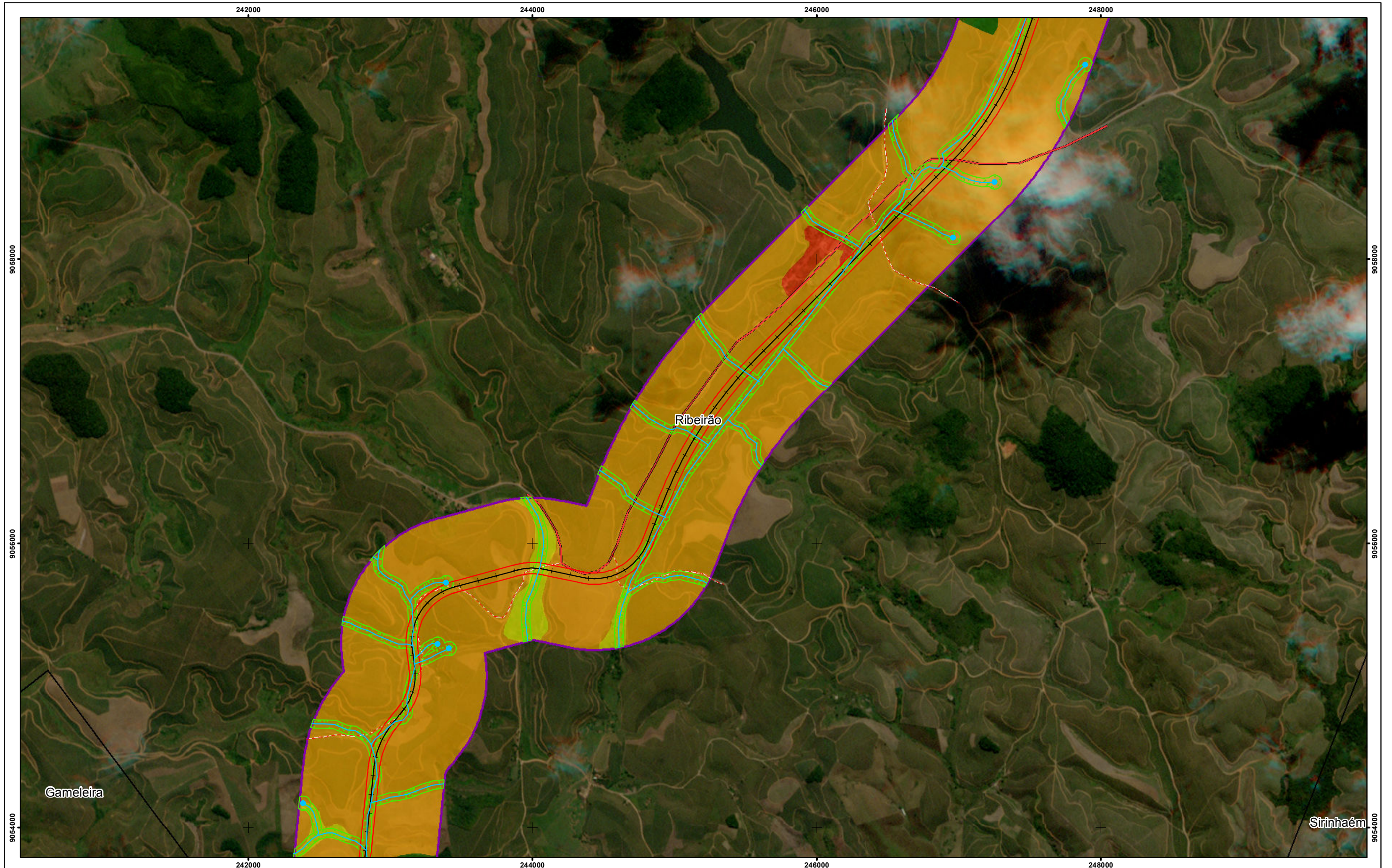

| CONVENÇÕES CARTOGRÁFICAS  |  |   |   | REFERÊNCIAS  | LOCALIZAÇÃO DA FOLHA  | MACROLOCALIZAÇÃO |  |  |
|---|--|---|---|--|---|------------------|--|--|
| <b>Referência Locacional</b><br>○ Sede Municipal<br>□ Limite Municipal<br><b>Empreendimento</b><br>— Traçado TLSA Lotes 8 E 9 | <b>Áreas de Influência</b><br>□ ADA<br>□ AID Meios Físico e Biótico<br><b>Uso e Ocupação do Solo</b><br>■ Aglomerado Populacional<br>■ Campo Antrópico | ■ Cultura Permanente<br>■ Cultura Temporária<br>■ Floresta Ombrófila Densa<br>■ Floresta de Restinga<br>■ Pasto<br>■ Solo Exposto | <b>Sistema Viário</b><br>— Rodovia<br>- - - Estrada Vicinal<br><b>Hidrografia</b><br>— Curso D'Água<br>— Corpo d'Água<br>● nascente | <b>Áreas de Preservação Permanente</b><br>□ Curso D'Água | Fontes:<br>IBGE, - Base Cartográfica Integrada do Brasil ao Milionésimo, 2010<br>Mosaico de Imagens RapidEye, 2012.<br>ESCALA GRÁFICA<br>0 250 500 1.000 1.500 Metros<br>Projeção Universal Transversa de Mercator Fuso:25 S - Datum horizontal: SAD 69 |                  |  | <b>EIA/RIMA Transnordestina - Lotes 08 e 09</b><br><b>Trecho Salgueiro/PE a Porto de Suape/PE</b><br><b>Mapa de Áreas de Preservação Permanente (APP)</b><br>EXECUTADO POR:<br>ARCADIS logos S.A.<br>ESCALA:<br>1:25.000<br>FOLHA:<br>08/13<br>DATA:<br>Abril/2014 |



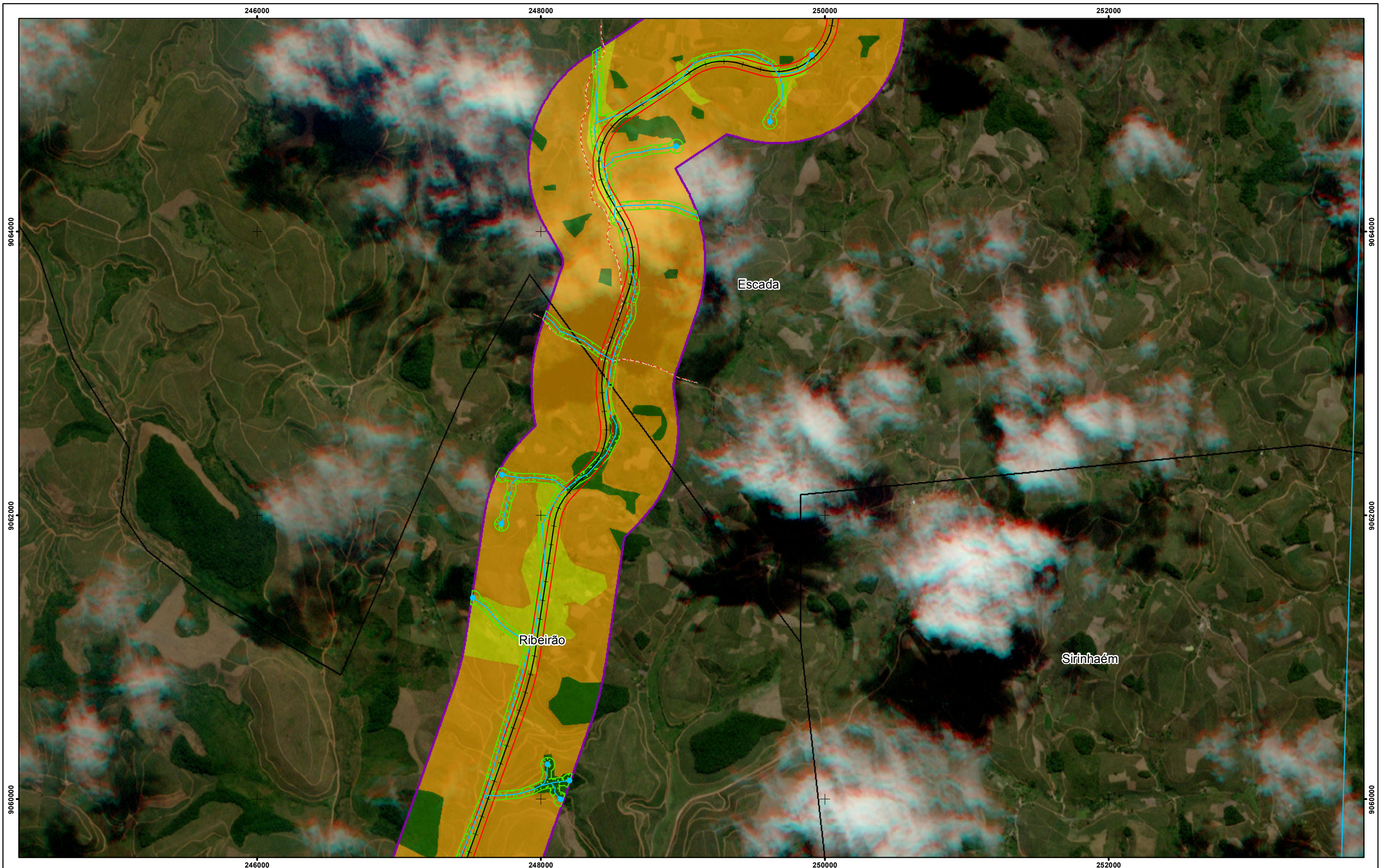



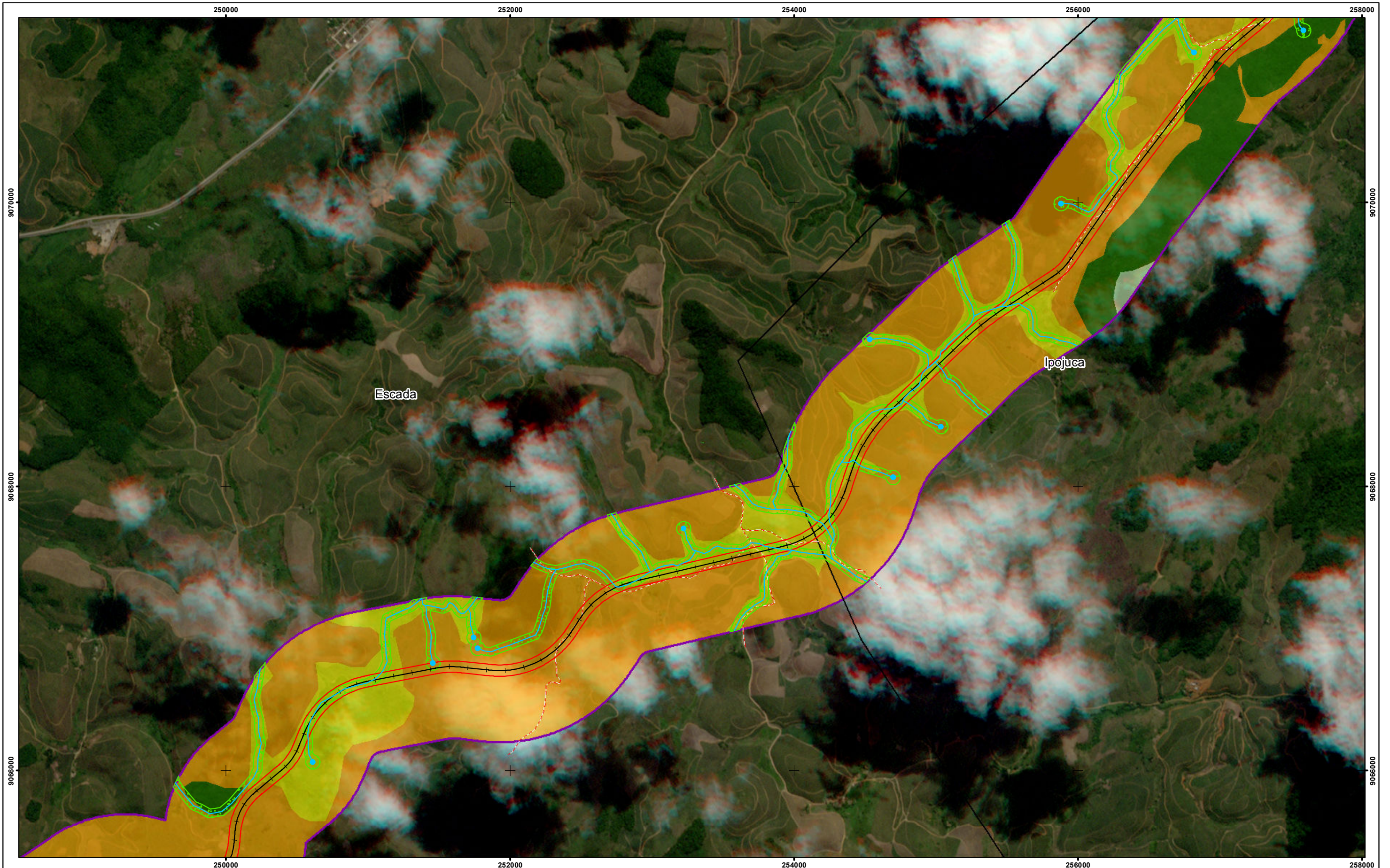

|   |  |  |  |  |  |  |  |  |  |  |                     |                                 |                             |  |                      |
|---|--|--|--|--|--|--|--|--|--|--|---------------------|---------------------------------|-----------------------------|--|----------------------|
| <b>Referência Locacional</b><br>○ Sede Municipal<br>□ Limite Municipal<br><b>Empreendimento</b><br>— Traçado TLSA Lotes 8 E 9                             |  | <b>Áreas de Influência</b><br>□ ADA<br>□ AID Meios Físico e Biótico<br><b>Uso e Ocupação do Solo</b><br>■ Aglomerado Populacional<br>■ Campo Antrópico |  | <b>CONVENÇÕES CARTOGRÁFICAS</b><br>■ Cultura Permanente<br>■ Cultura Temporária<br>■ Floresta Ombrófila Densa<br>■ Floresta de Restinga<br>■ Pasto<br>■ Solo Exposto |  | <b>Sistema Viário</b><br>- - Estrada Vicinal<br><b>Hidrografia</b><br>~~~~~ Curso D'Água<br>■ Corpo d'Água<br>● nascente |  | <b>Áreas de Preservação Permanente</b><br>■ Curso D'Água |  | <b>Fontes:</b><br>IBGE, - Base Cartográfica Integrada do Brasil ao Milionésimo, 2010<br>Mosaico de Imagens RapidEye, 2012. |                     | <b>LOCALIZAÇÃO DA FOLHA</b><br> | <b>MACROLOCALIZAÇÃO</b><br> | <b>TRANSNORDESTINA</b><br>Logística S.A. | <b>ARCADIS</b> logos |
| <b>EIA/RIMA Transnordestina - Lotes 08 e 09</b><br><b>Trecho Salgueiro/PE a Porto de Suape/PE</b><br><b>Mapa de Áreas de Preservação Permanente (APP)</b> |  |  |  |  |  |  |  |  |  | EXECUTADO POR:<br>ARCADIS logos S.A.   | ESCALA:<br>1:25.000 | FOLHA:<br>09/13                 | DATA:<br>Abril/2014         |  |                      |

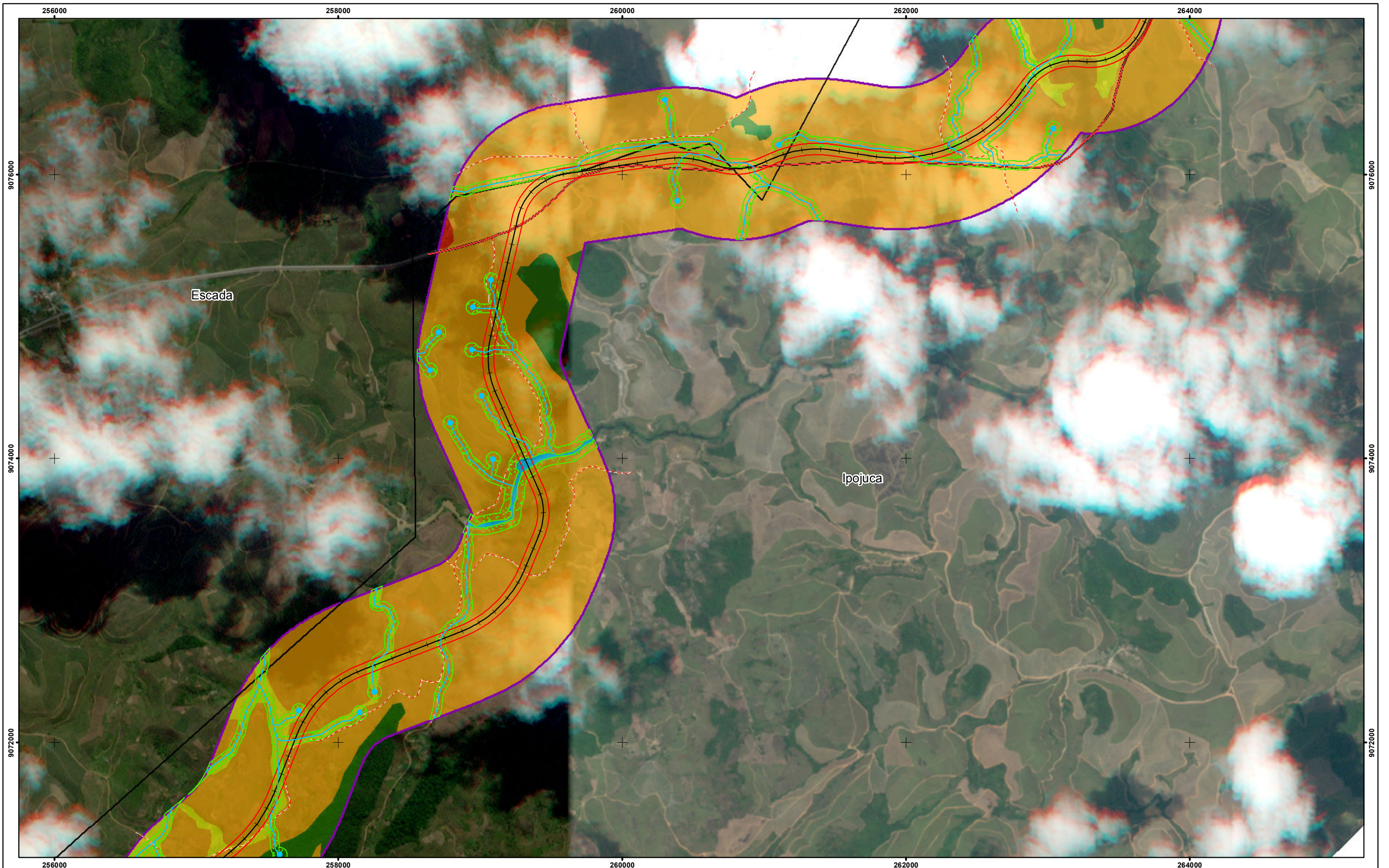

| CONVENÇÕES CARTOGRÁFICAS   |   |   |  | REFERÊNCIAS  | LOCALIZAÇÃO DA FOLHA  | MACROLOCALIZAÇÃO                     |   |                 |                     |
|--|---|---|--|--|---|--------------------------------------|---|-----------------|---------------------|
| <b>Referência Locacional</b><br>○ Sede Municipal<br>□ Limite Municipal<br>—+— Traçado TLSA Lotes 8 E 9                           | <b>Áreas de Influência</b><br>□ ADA<br>□ AID Meios Físico e Biótico | ■ Cultura Permanente<br>■ Cultura Temporária<br>■ Floresta Ombrófila Densa<br>■ Floresta de Restinga<br>■ Pasto<br>■ Solo Exposto | <b>Sistema Viário</b><br>- - Estrada Vicinal<br><b>Hidrografia</b><br>~ Curso D'Água<br>■ Corpo d'Água<br>● nascente | <b>Áreas de Preservação Permanente</b><br>■ Curso D'Água | Fontes:<br>IBGE, - Base Cartográfica Integrada do Brasil ao Milionésimo, 2010<br>Mosaico de Imagens RapidEye, 2012. |                                      | <b>EIA/RIMA Transnordestina - Lotes 08 e 09</b><br><b>Trecho Salgueiro/PE a Porto de Suape/PE</b><br><b>Mapa de Áreas de Preservação Permanente (APP)</b> |                 |                     |
| ESCALA GRÁFICA<br>0 250 500 1.000 1.500 Metros<br>Projeção Universal Transversa de Mercator Fuso:25 S - Datum horizontal: SAD 69 |   |   |  |  |   | EXECUTADO POR:<br>ARCADIS logos S.A. | ESCALA:<br>1:25.000   | FOLHA:<br>10/13 | DATA:<br>Abril/2014 |

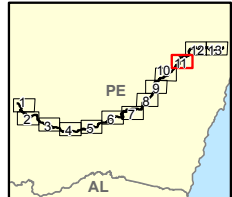

| CONVENÇÕES CARTOGRÁFICAS  |  |   |   | REFERÊNCIAS  | LOCALIZAÇÃO DA FOLHA  | MACROLOCALIZAÇÃO  |   |  |  |  |  |
|---|--|---|---|--|---|---|---|--|--|--|--|
| <b>Referência Locacional</b><br>○ Sede Municipal<br>□ Limite Municipal<br><b>Empreendimento</b><br>— Traçado TLSA Lotes 8 E 9 | <b>Áreas de Influência</b><br>□ ADA<br>□ AID Meios Físico e Biótico<br><b>Uso e Ocupação do Solo</b><br>■ Aglomerado Populacional<br>■ Campo Antrópico | ■ Cultura Permanente<br>■ Cultura Temporária<br>■ Floresta Ombrófila Densa<br>■ Floresta de Restinga<br>■ Pasto<br>■ Solo Exposto | <b>Sistema Viário</b><br>— Rodovia<br>- - - Estrada Vicinal<br><b>Hidrografia</b><br>— Curso D'Água<br>■ Corpo d'Água<br>● nascente | <b>Áreas de Preservação Permanente</b><br>■ Curso D'Água | Fontes:<br>IBGE, - Base Cartográfica Integrada do Brasil ao Milionésimo, 2010<br>Mosaico de Imagens RapidEye, 2012.<br>ESCALA GRÁFICA<br>0 250 500 1.000 1.500 Metros<br>Projeção Universal Transversa de Mercator Fuso:25 S - Datum horizontal: SAD 69 |  |    | <b>EIA/RIMA Transnordestina - Lotes 08 e 09</b><br><b>Trecho Salgueiro/PE a Porto de Suape/PE</b><br><b>Mapa de Áreas de Preservação Permanente (APP)</b><br>EXECUTADO POR: ARCADIS logos S.A.    ESCALA: 1:25.000    FOLHA: 11/13    DATA: Abril/2014 |  |  |  |

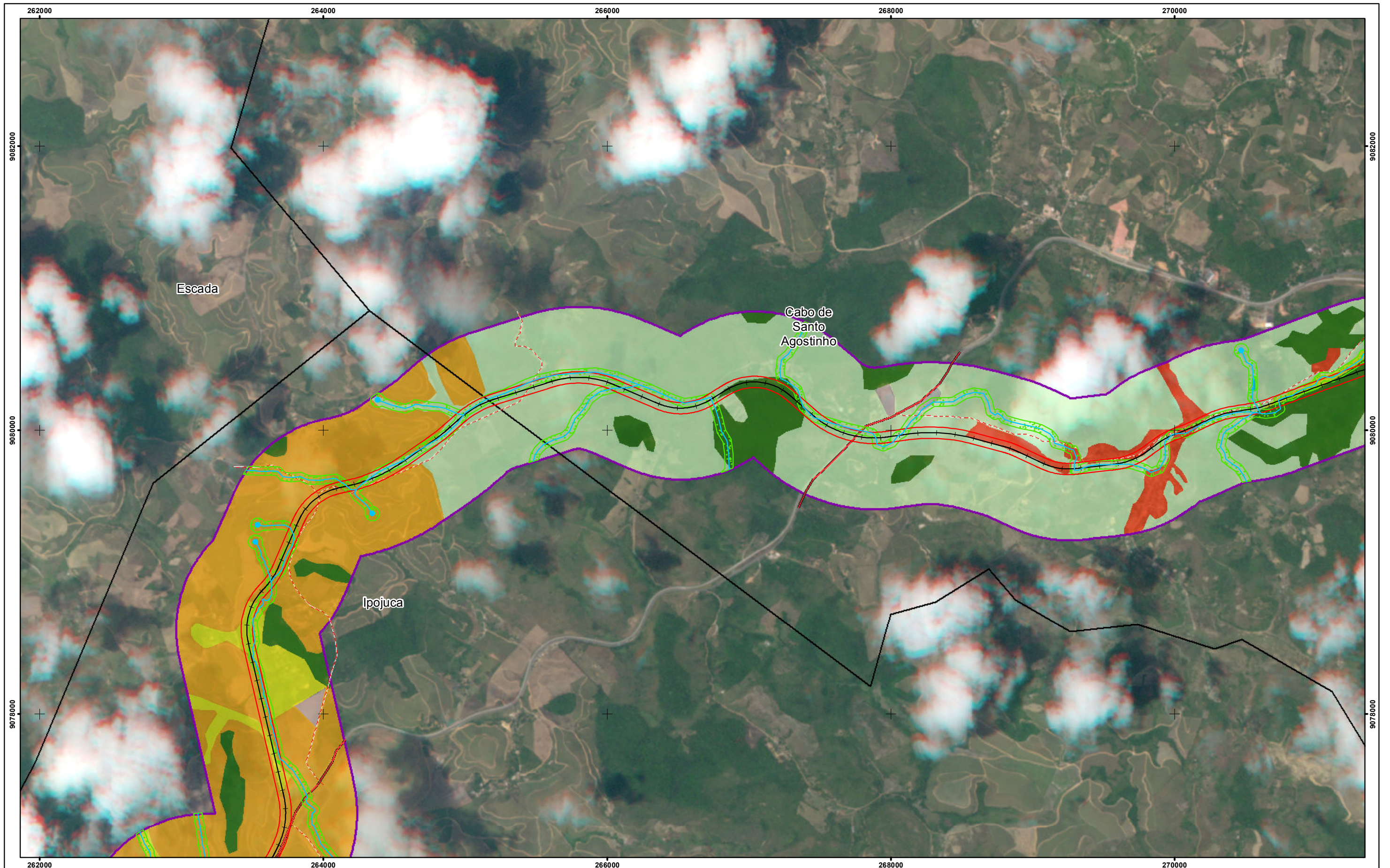

|   |  |  |  |  |  |   |  |  |  |
|---|--|--|--|--|--|---|--|--|--|
| <b>Referência Locacional</b><br>○ Sede Municipal<br>□ Limite Municipal<br><b>Empreendimento</b><br>— Traçado TLSA Lotes 8 E 9 |  | <b>Áreas de Influência</b><br>□ ADA<br>□ AID Meios Físico e Biótico<br><b>Uso e Ocupação do Solo</b><br>□ Aglomerado Populacional<br>□ Campo Antrópico |  | <b>CONVENÇÕES CARTOGRÁFICAS</b><br>□ Cultura Permanente<br>□ Cultura Temporária<br>□ Floresta Ombrófila Densa<br>□ Floresta de Restinga<br>□ Pasto<br>□ Solo Exposto |  | <b>Sistema Viário</b><br>— Rodovia<br>- - - Estrada Vicinal<br><b>Hidrografia</b><br>— Curso D'Água<br>— Corpo d'Água<br>● nascente |  | <b>Áreas de Preservação Permanente</b><br>□ Curso D'Água |  |
| <b>Fontes:</b><br>IBGE, - Base Cartográfica Integrada do Brasil ao Milionésimo, 2010<br>Mosaico de Imagens RapidEye, 2012.    |  |  |  | <b>REFERÊNCIAS</b><br>   |  | <b>LOCALIZAÇÃO DA FOLHA</b><br>   |  | <b>MACROLOCALIZAÇÃO</b><br>                              |  |
| <b>Executado por:</b><br>ARCADIS logos S.A.   |  |  |  | <b>Escala:</b><br>1:25.000   |  | <b>Folha:</b><br>12/13  |  | <b>Data:</b><br>Abril/2014                               |  |

**TRANSNORDESTINA**  
 Logística S.A.

**ARCADIS logos**

**EIA/RIMA Transnordestina - Lotes 08 e 09**  
**Trecho Salgueiro/PE a Porto de Suape/PE**  
 Mapa de Áreas de Preservação Permanente (APP)

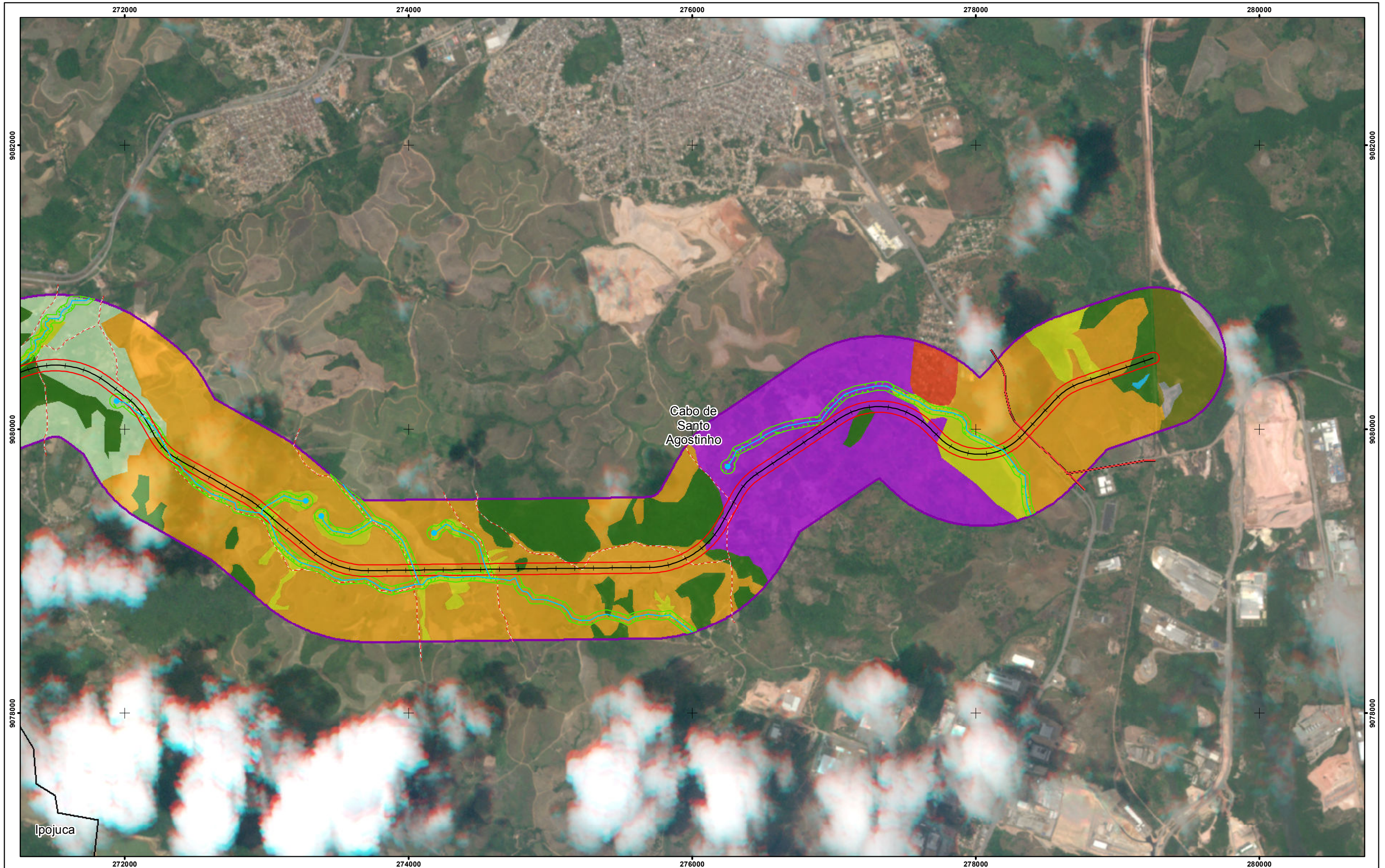

| CONVENÇÕES CARTOGRÁFICAS  |  |   |   | REFERÊNCIAS  | LOCALIZAÇÃO DA FOLHA  | MACROLOCALIZAÇÃO |  |  |  |  |  |
|---|--|---|---|--|---|------------------|--|--|--|--|--|
| <b>Referência Locacional</b><br>○ Sede Municipal<br>□ Limite Municipal<br><b>Empreendimento</b><br>— Traçado TLSA Lotes 8 E 9 | <b>Áreas de Influência</b><br>□ ADA<br>□ AID Meios Físico e Biótico<br><b>Uso e Ocupação do Solo</b><br>■ Aglomerado Populacional<br>■ Campo Antrópico | ■ Cultura Permanente<br>■ Cultura Temporária<br>■ Floresta Ombrófila Densa<br>■ Floresta de Restinga<br>■ Pasto<br>■ Solo Exposto | <b>Sistema Viário</b><br>— Rodovia<br>- - - Estrada Vicinal<br><b>Hidrografia</b><br>— Curso D'Água<br>— Corpo d'Água<br>● nascente | <b>Áreas de Preservação Permanente</b><br>■ Curso D'Água | Fontes:<br>IBGE, - Base Cartográfica Integrada do Brasil ao Milionésimo, 2010<br>Mosaico de Imagens RapidEye, 2012.<br>ESCALA GRÁFICA<br>0 250 500 1.000 1.500 Metros<br>Projeção Universal Transversa de Mercator Fuso:25 S - Datum horizontal: SAD 69 |                  |  | <b>EIA/RIMA Transnordestina - Lotes 08 e 09</b><br><b>Trecho Salgueiro/PE a Porto de Suape/PE</b><br><b>Mapa de Áreas de Preservação Permanente (APP)</b><br>EXECUTADO POR: ARCADIS logos S.A.    ESCALA: 1:25.000    FOLHA: 13/13    DATA: Abril/2014 |  |  |  |