

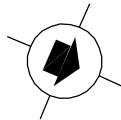

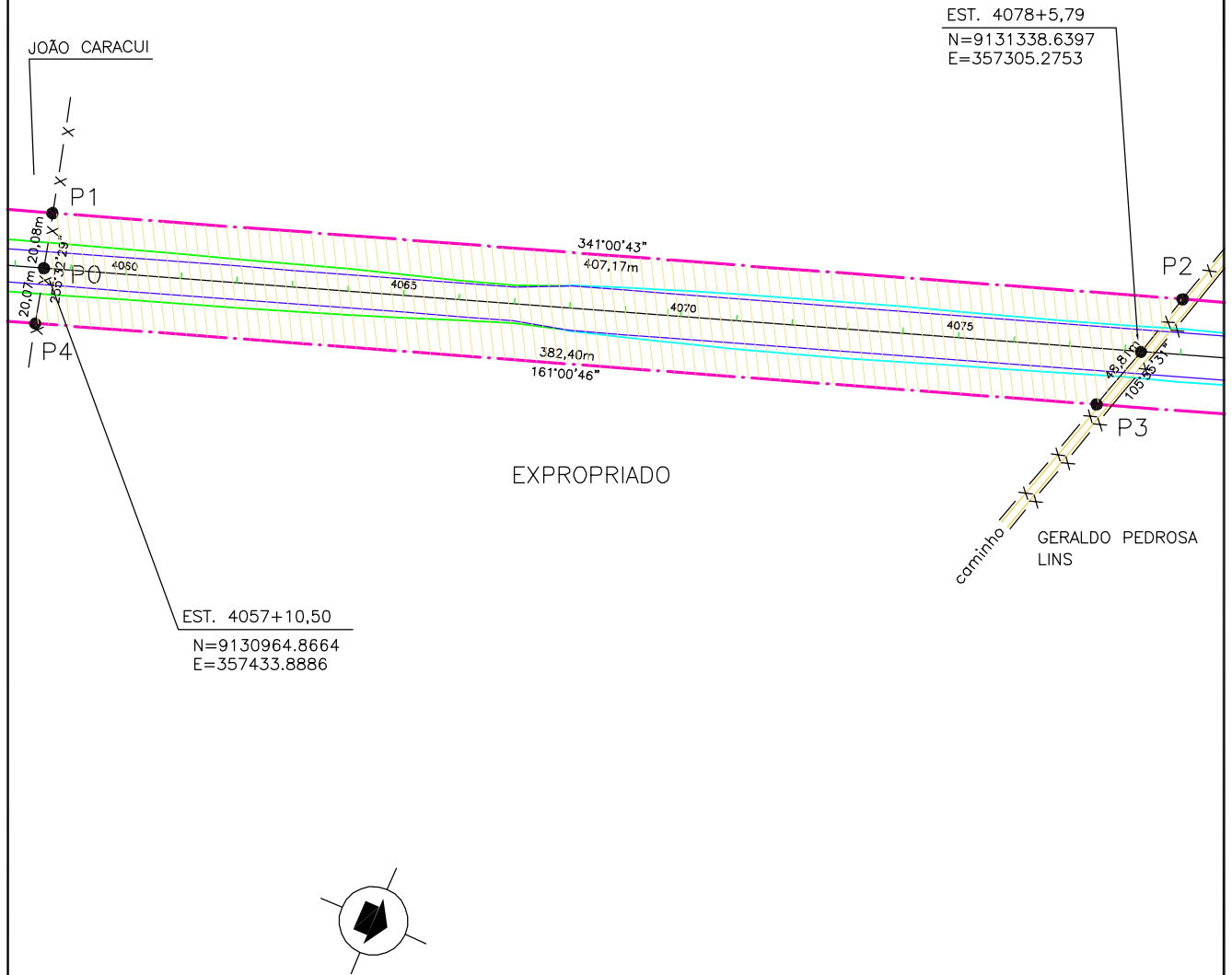

← PARNAMIRIM

ARARIPINA →



LEGENDA:

-  ÁREA TERRENO A SER DESAPROPRIADA
-  ÁREA BENFEITORIA A SER DESAPROPRIADA
-  500 EIXO PROJETADO
-  FAIXA DE DOMÍNIO PROJETADA

Proprietário: Gilvan Moisés de Oliveira

Propriedade: 224

Área Terreno: 15.811,26m²

| | | | | | | |
|---|--------------------|------------------------------|--|----------|--------------------------|------------------------|
| 0 | | Emissão inicial | | 20/11/06 | NK | CM |
| Revisão | Descrição | | | Data | Aprov. | Aut. |
| Aprovação | | ECOPLAN CEHAB | Autorização | | ECOPLAN CEHAB | |
| Elaboração: Jorge M. Basler | | Verificação: Andrea Stumm | Revisão 0 | | Referência Ecoplan: - | |
|  | S.D.U. | | COMPANHIA ESTADUAL DE HABITAÇÃO E OBRAS | | CEHAB | |
| | ESCALAS: 1:2500 | | Ferrovia: Transnordestina Trecho : Parnamirim – Araripina (112,6 km) Lote : 03 | | | |
| | DATA: NOV/06 | | PROJETO DE DESAPROPRIAÇÃO Linha Geral | | | FOLHA/TOTAL DES-224 |