

← PARNAMIRIM

ARARIPINA →

JOÃO ARAÚJO DA COSTA

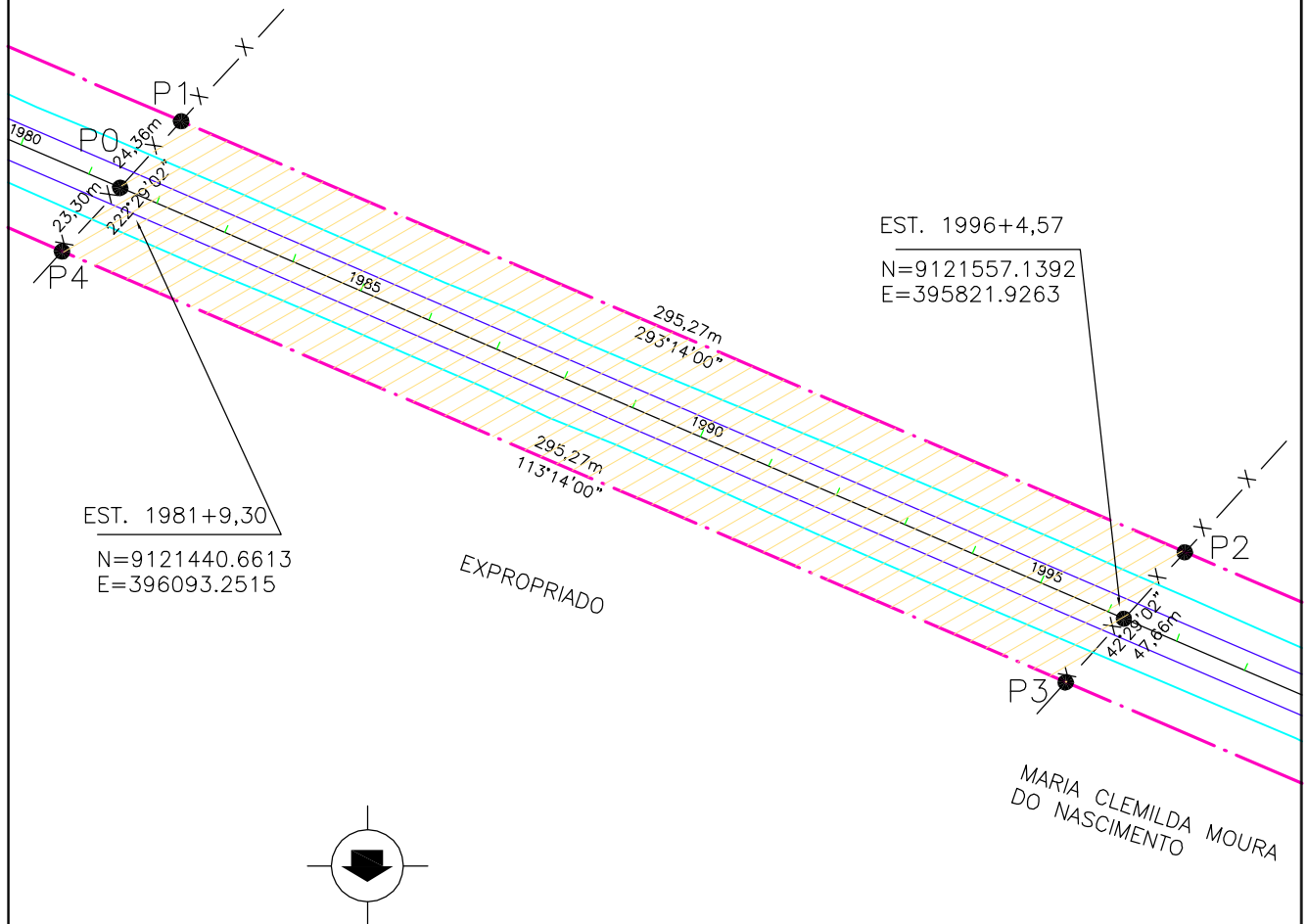





EST. 1981+9,30  
N=9121440.6613  
E=396093.2515

EST. 1996+4,57  
N=9121557.1392  
E=395821.9263

EXPROPRIADO

MARIA CLEMILDA MOURA  
DO NASCIMENTO

LEGENDA:

-  ÁREA TERRENO A SER DESAPROPRIADA
-  ÁREA BENFEITORIA A SER DESAPROPRIADA
-  500 EIXO PROJETADO
-  FAIXA DE DOMÍNIO PROJETADA

Proprietário: José Gomes de Melo  
Propriedade 107  
Área Terreno: 13.287,13m<sup>2</sup>

0		Emissão inicial		20/11/06	NK	CM
Revisão	Descrição			Data	Aprov.	Aut.
Aprovação		ECOPLAN CEHAB	Autorização		ECOPLAN CEHAB	
Elaboração: Jorge M. Basler		Verificação: Andrea Stumm	Revisão 0		Referência Ecoplan: -	
	S.D.U.		COMPANHIA ESTADUAL DE HABITAÇÃO E OBRAS		CEHAB	
	ESCALAS: 1:2000		Ferrovia: Transnordestina Trecho : Parnamirim – Araripina (112,6 km) Lote : 03			
	DATA: NOV/06		PROJETO DE DESAPROPRIAÇÃO Linha Geral			FOLHA/TOTAL DES-107