

← PARNAMIRIM

ARARIPINA →

GONZAGA BATISTA ARAÚJO

EST. 1069+3,56

N=9114254.6990
E=412864.2940

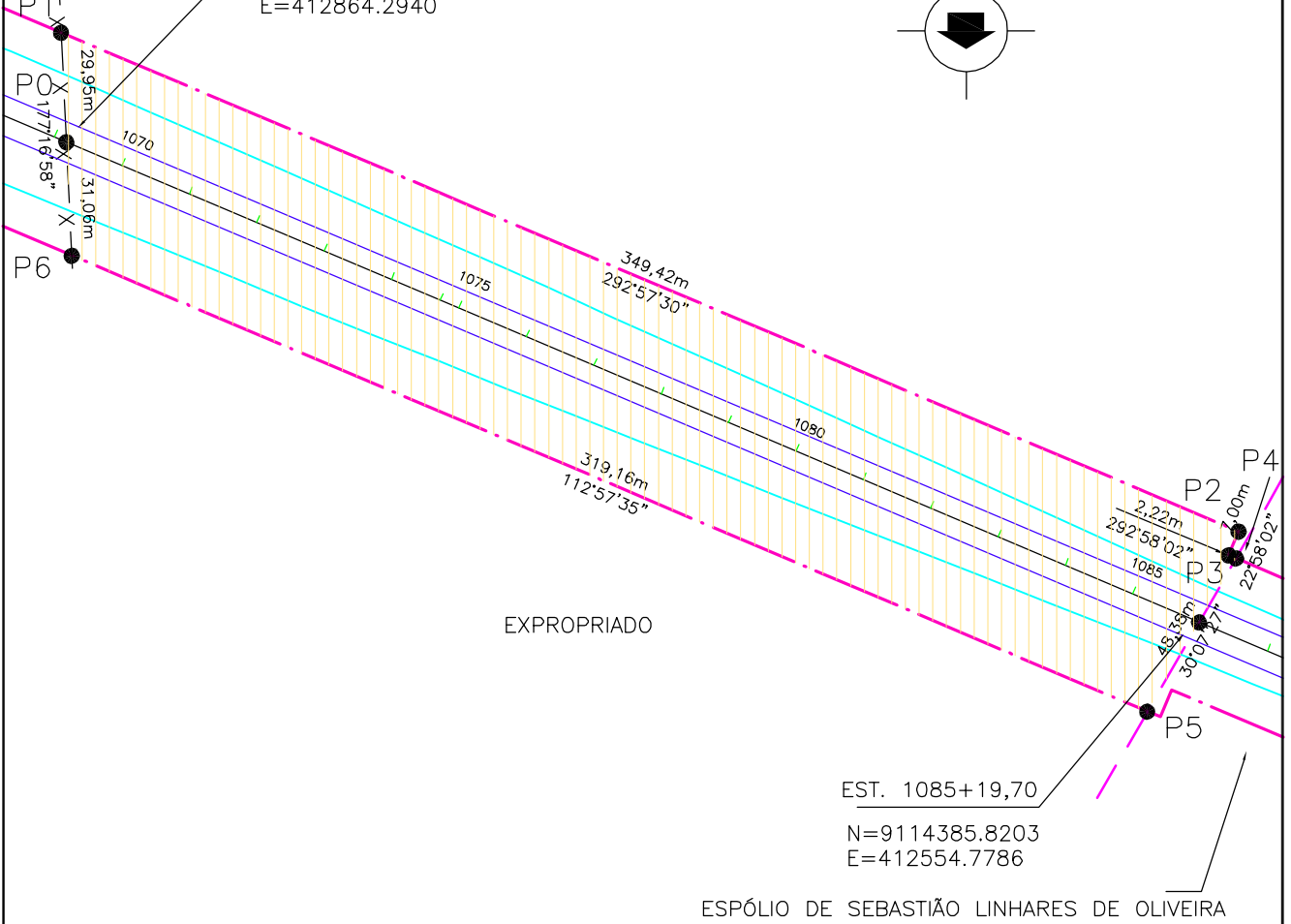
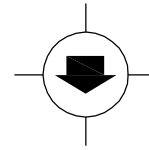

EXPROPRIADO

EST. 1085+19,70

N=9114385.8203
E=412554.7786

ESPÓLIO DE SEBASTIÃO LINHARES DE OLIVEIRA

LEGENDA:

- ÁREA TERRENO A SER DESAPROPRIADA
- ÁREA BENFEITORIA A SER DESAPROPRIADA
- EIXO PROJETADO
- FAIXA DE DOMÍNIO PROJETADA

Proprietário: Mariano Rodrigues Lima

Propriedade 42

Área Terreno: 18.452,62m²

0		Emissão inicial		20/11/06	NK	CM
Revisão	Descrição			Data	Aprov.	Aut.
Aprovação		ECOPLAN CEHAB	Autorização		ECOPLAN CEHAB	
Elaboração: Jorge M. Basler		Verificação: Andrea Stumm	Revisão 0		Referência Ecoplan: -	
	S.D.U.		COMPANHIA ESTADUAL DE HABITAÇÃO E OBRAS		CEHAB	
	ESCALAS: 1:2000		Ferrovia: Transnordestina Trecho : Parnamirim – Araripina (112,6 km) Lote : 03			
	DATA: NOV/06		PROJETO DE DESAPROPRIAÇÃO Linha Geral			FOLHA/TOTAL DES-042