

SAÍDA DE O.A.E

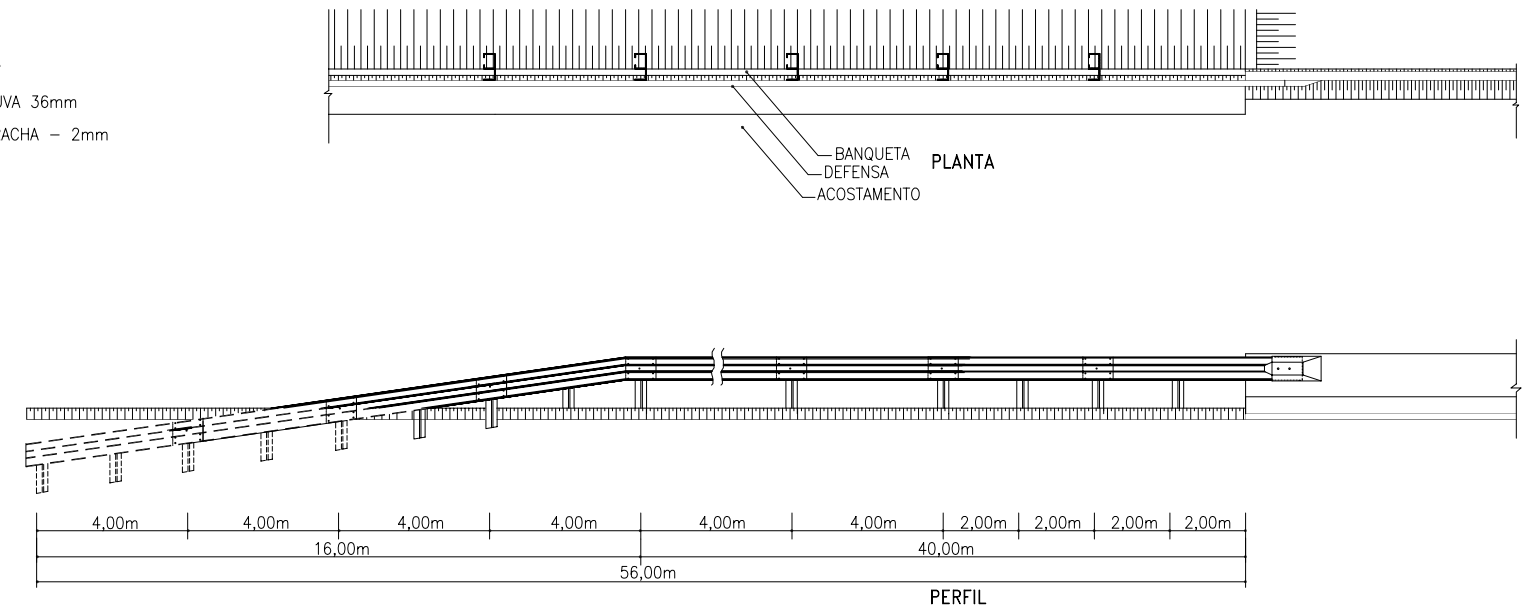

ENTRADA DE O.A.E

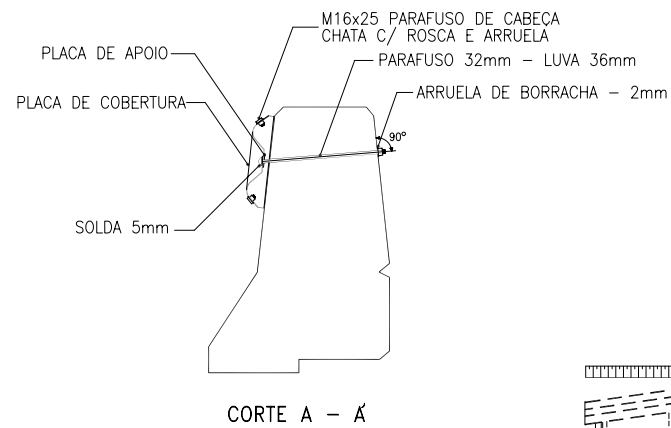
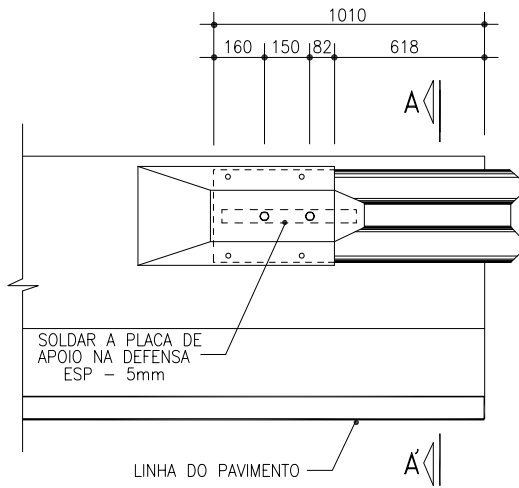
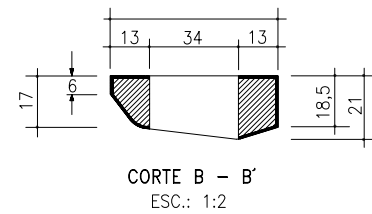
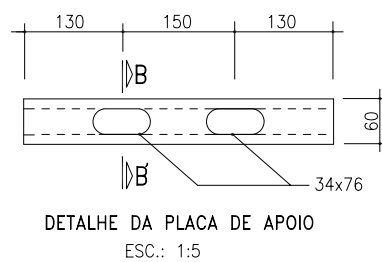
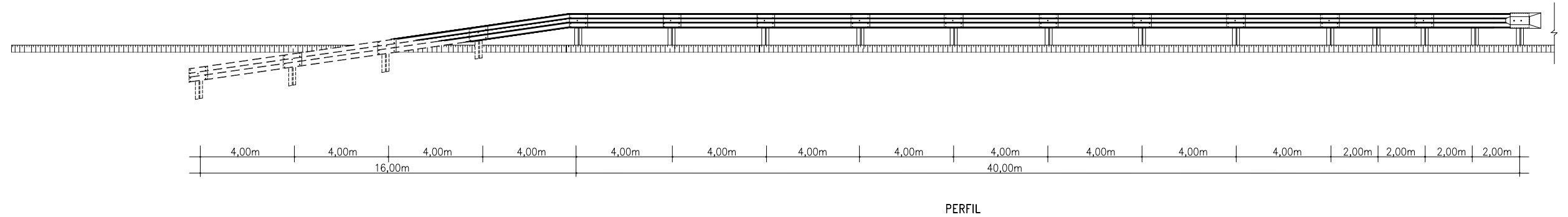

DETALHE DE ANCORAGEM DA DEFENSA NO GUARDA-CORPO

O FURO DA PLACA DE COBERTURA DEVERÁ COINCIDIR COM O FURO DA DEFENSA

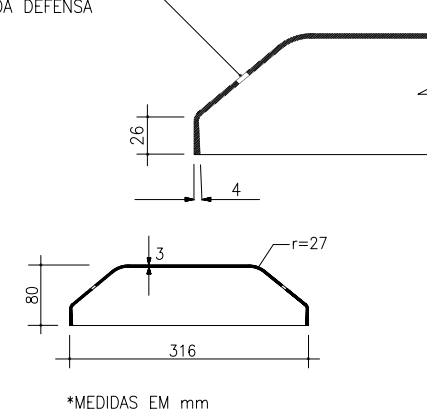
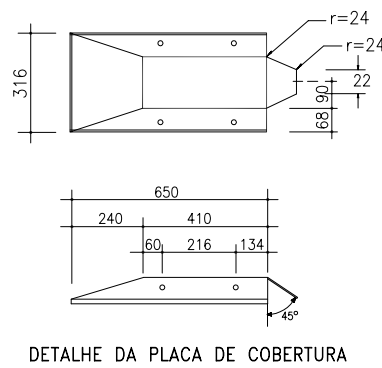

*MEDIDAS EM mm

NOTA DE SERVIÇO								
DEFENSA METÁLICA SEMI-MALEÁVEL								
Cadência (suportes e prisma refletorizados) 1:4								
RODOVIA	ESTACA		LADO	EXT. (m)	ANCORAGEM (m)	SUPORTE (un.)	TERMINAL ANCOR. (un.)	PRISMAS REFLET. (un.)
	INÍCIO	FIM						
PE-555	16+11.85	19+7.85	DIR	40,00	16,00	10,00	1,00	10,00
	21+8.85	24+4.85	DIR	40,00	16,00	10,00	1,00	10,00
	16+11.85	19+7.85	ESQ	40,00	16,00	10,00	1,00	10,00
	21+11.85	24+4.85	ESQ	40,00	16,00	10,00	1,00	10,00
BR-122	12+15.58	15+11.58	DIR	40,00	16,00	10,00	1,00	10,00
	17+12.58	20+8.58	DIR	40,00	16,00	10,00	1,00	10,00
	12+15.58	15+11.58	ESQ	40,00	16,00	10,00	1,00	10,00
	17+12.58	20+8.58	ESQ	40,00	16,00	10,00	1,00	10,00
TOTAL				320	128	80	8	80

0	Emissão inicial	17/10/06	NK	CM
Revisão	Descrição	Data	Aprov.	Aut.
Aprovação	ECOPLAN CEHAB	Autorização	ECOPLAN CEHAB	
Elaboração: Pedro Coutinho	Verificação: Andrea Stumm	Revisão 0	Referência Ecoplan: -	

ecoplan ENGENHARIA

S.D.U. COMPANHIA ESTADUAL DE HABITAÇÃO E OBRAS **CEHAB**

ESCALAS: Ferrovia: Transnordestina
Trecho : Parnamirim - Araripina
Lote : 3

DATA: OUT/06

PROJETO DE OBRAS COMPLEMENTARES DEFENSAS

FOLHA/TOTAL
OCP-04