PARNAMIRIM ← → ARARIPINA

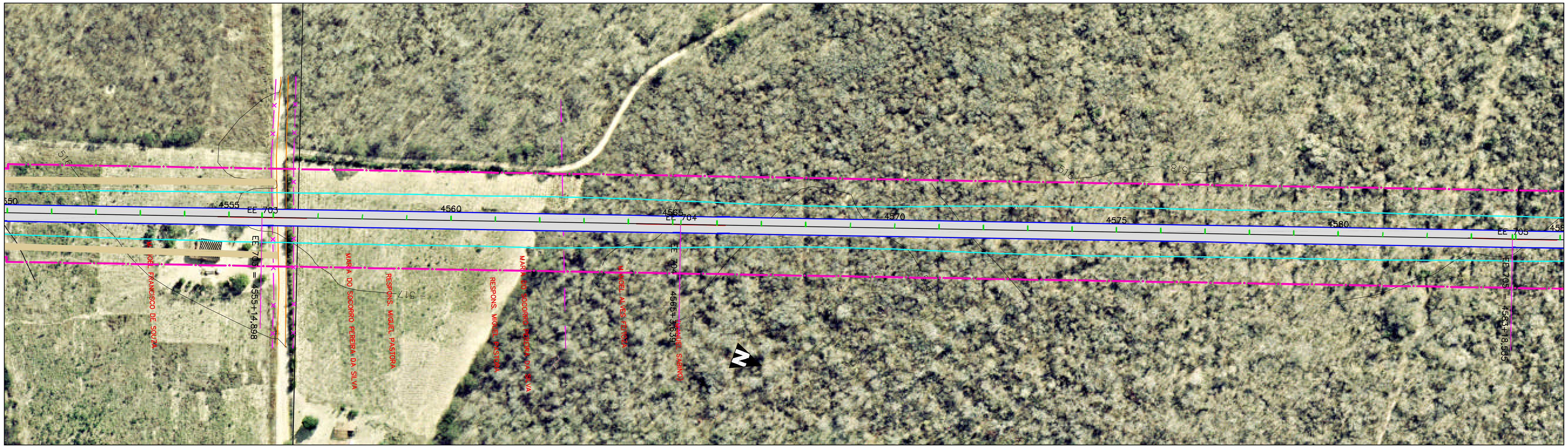

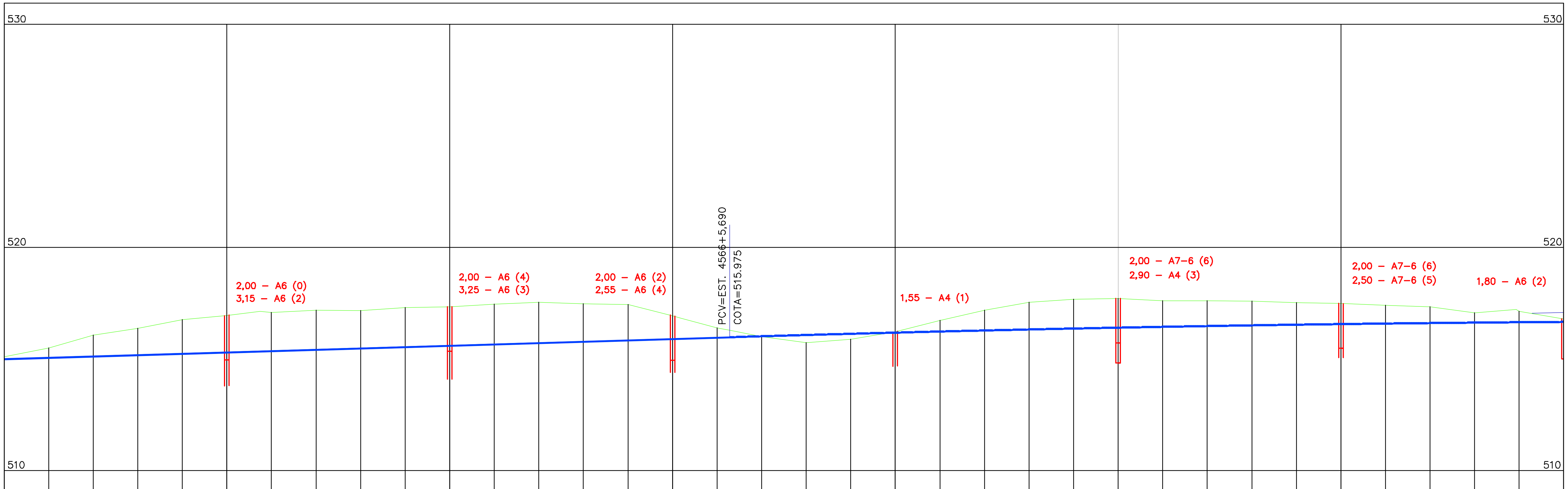

Elementos Verticais: 0.30% em 6232.86

Estaqueamento (est+m)	Cotas do Terreno	Cotas do Projeto
4550		
	515.507	515.058
	516.067	515.118
	516.373	515.178
	516.773	515.238
4555	516.952	515.298
	517.099	515.358
	517.187	515.418
	517.177	515.478
	517.306	515.538
4560	517.340	515.598
	517.471	515.658
	517.544	515.718
	517.488	515.778
	517.451	515.838
4565	516.941	515.898
	516.402	515.958
	516.008	516.017
	515.737	516.074
	515.890	516.129
4570	516.222	516.181
	516.736	516.230
	517.196	516.277
	517.546	516.322
	517.688	516.363
4575	517.719	516.403
	517.622	516.440
	517.616	516.474
	517.598	516.506
	517.538	516.536
4580	517.489	516.563
	517.410	516.587
	517.348	516.609
	517.077	516.629
	517.138	516.646
4585	516.803	516.660

Revisão	Descrição	Data	Aprov.	Aut.
1	Emissão inicial – Minuta do Projeto Executivo	19/10/06	NK	CM
0	Emissão inicial	19/01/06	NK	CM

Aprovação	ECOPLAN / CEHAB	Autorização	ECOPLAN / CEHAB
Elaboração: Jorge M. Basler	Verificação: Luciano Santarém	Revisão 1	Referência Ecoplan: –

ecoplan ENGENHARIA

S.D.U. COMPANHIA ESTADUAL DE HABITAÇÃO E OBRAS CEHAB

ESCALAS: V=1:200 H=1:2000

Ferrovia: Transnordestina
Trecho : Parnamirim – Araripina (112,6 km)
Lote : 3

DATA: JUN/06

PROJETO GEOMÉTRICO
Est. 4550+0,00 a Est. 4585+0,00

FOLHA/TOTAL G–142